

Rapportage

BP SW en WWN VPBS 2016

Versie: 2.3.0 Build: 535

Releasedatum: 14-11-2013

Datum: 9-5-2016, tijd: 10:50:36

1 Projectgegevens

1.1 Samenvatting

Eigenschap	Waarde	Eenheid
Projectnaam	BP SW en WWN VPBS 2016	
Omschrijving	BP SW en WWN VPBS 2016	
Modaliteit	Spoor	
Weerfile	Soesterberg	
Totale lengte van de route	2268	m
Berekend	Plaatsgebonden risico's	
Gemiddelde afstand tot de contouren		
Contour	Afstand	
1/j	m	
10-5	Niet aanwezig	
10-6	2	
10-7	12	
10-8	116	
Oppervlak onder de contouren		
Contour	Oppervlak	
1/j	m ²	
10-5	Niet aanwezig	
10-6	9695	
10-7	56445	
10-8	567623	

1.2 Versies

Onderdeel	Versie	Datum
RBM_II.exe	2.3.0 Build: 535	14/11/2013
Parameters	1.3.	14/11/2013
Weer	1.0	24-8-2012
Scenariobestand	nvt	24-8-2012
Stoffenbestand	Niet ingevuld	24-8-2012
Helpbestand	2.2	24-8-2012
Systeemdatum	-	9-5-2016

1.3 Werkgebied

Punt	X-waarde	Y-Waarde
Linksonder	141512	486886

Rechtsboven 146512 491886

1.4 Algemene gegevens

Eigenschap	Waarde
Projectnaam	BP SW en WWN VPBS 2016
Omschrijving	Autonome situatie met Basisnet
Extra informatie	
Projectcode	Niet ingevuld
Datum afronding	Niet ingevuld
Uitgevoerd door	
Analist	Gert-Jan van de Bovenkamp
Telefoon	036-5484027
E-mail	gjdbovenkamp@almere.nl
Bedrijf	Gemeente Almere
Postadres	Niet ingevuld
Postcode	Niet ingevuld
Plaats	Niet ingevuld
In opdracht van	
Naam	Niet ingevuld
Telefoon	Niet ingevuld
E-mail	Niet ingevuld
Organisatie contactpersoon	Niet ingevuld
Postadres	Niet ingevuld
Postcode	Niet ingevuld
Plaats	Niet ingevuld

1.4.1 Weer: Soesterberg

Eigenschap	Waarde	Eenheid
Weerstation	Soesterberg	
Specificaties	CPR 18E pag. 4.34	
Aantal windrichtingen	12	
Aantal weersklassen	6	
Begin van de dag (hh:mm)	08:00	
Begin van de nacht (hh:mm)	18:30	
Meteo gegevens		
Meteo gegevens		
Weerstabili	B D D D E F	
Windsnelh m/s	3,0 1,5 5,0 9,0 5,0 1,5	
6:0	o/o 2,000 1,500 2,600 1,500 0,000 0,000	
0:1	o/o 3,700 1,700 2,900 1,400 0,000 0,000	
1:1	o/o 2,200 1,200 1,700 1,000 0,000 0,000	
1:2	o/o 2,300 1,100 1,600 1,200 0,000 0,000	
2:2	o/o 1,600 1,000 1,400 0,500 0,000 0,000	
2:3	o/o 1,300 1,300 1,800 0,600 0,000 0,000	
3:3	o/o 1,500 2,000 3,000 1,200 0,000 0,000	
3:4	o/o 1,700 2,500 5,400 3,500 0,000 0,000	
4:4	o/o 1,400 1,600 4,700 5,200 0,000 0,000	
4:5	o/o 1,500 1,600 3,800 4,800 0,000 0,000	
5:5	o/o 1,600 1,300 4,000 2,700 0,000 0,000	
5:6	o/o 1,000 1,100 2,200 1,600 0,000 0,000	

Meteo gegevens

Weerstabiliteit		B	D	D	D	E	F
Windsnelheid	m/s	3,0	1,5	5,0	9,0	5,0	1,5
6:0	o/o	0,000	1,400	1,000	0,300	0,400	2,200
0:1	o/o	0,000	2,200	2,000	0,500	1,300	4,100
1:1	o/o	0,000	1,400	1,700	0,700	1,100	3,000
1:2	o/o	0,000	1,500	1,700	0,700	1,400	3,300
2:2	o/o	0,000	1,400	1,000	0,200	0,500	2,600
2:3	o/o	0,000	2,000	1,800	0,600	0,500	3,100
3:3	o/o	0,000	3,100	2,700	1,100	0,700	3,600
3:4	o/o	0,000	3,000	4,300	2,700	1,000	3,000
4:4	o/o	0,000	2,000	3,500	3,300	0,700	1,800
4:5	o/o	0,000	1,900	2,100	1,800	0,600	1,900
5:5	o/o	0,000	1,300	1,200	0,700	0,300	1,600
5:6	o/o	0,000	1,200	1,100	0,400	0,200	1,500

2 Situatie plot + PR-contouren

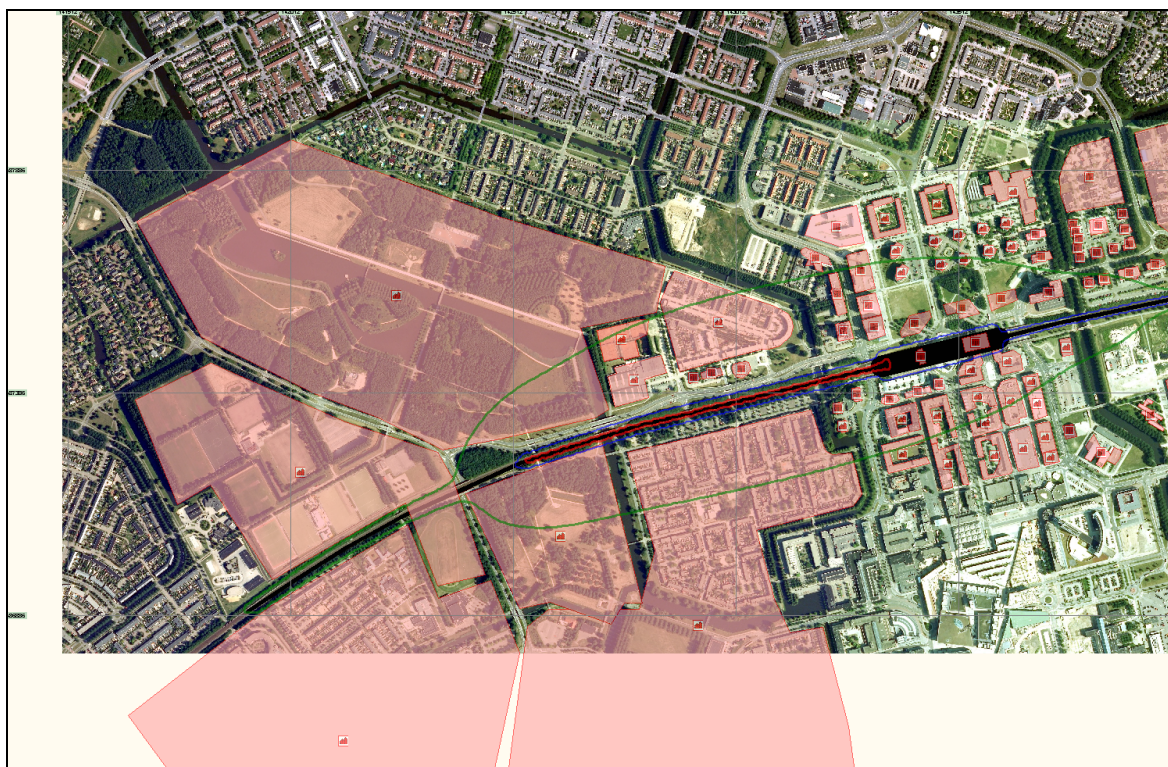

Figuur 1

3 Groepsrisico's

Geen groepsrisico berekend

4 Route en transportgegevens

4.1 Spoorroute: Spoor<3>

Eigenschap	Waarde				Unit
Omschrijving	Niet ingevuld				
Type spoorwegtraject	Generiek				
Breedte	9				m
Frequentie (1/vtg.km)	2,200E-008				
Beginpunt is eindpunt voorgaand traject	Niet waar				
Coördinaten					
X (rdm)	Y (rdm)				
m	m				
141915,82	486896,07				
142010,86	486959,43				
142135,59	487038,62				
142258,34	487107,92				
142531,00	487230,00				
Transport van voorgaand traject	Niet waar				
Transport					
Stof	Aantal transp. 1/jaar	Transp. middel	Transp. overdag o/o	Transp. werkweek o/o	Aantal C3 wagons
A (brandbare gassen)	1430	SKW druk (bonte trein)	33	71,4	0
B2 (giftige gassen)	910	SKW druk (bont trein)	33	71,4	0,84
C3 (zeer brandbare vloeistoffen)	5620	SKW vloeistof	33	71,4	NVT
D3 (giftige vloeistoffen)	1110	SKW zeer giftige vloeistof	33	71,4	NVT
D4 (zeer giftige vloeistoffen)	180	SKW zeer giftige vloeistof	33	71,4	NVT
Wissels	Nee				
Lengte	562				m

4.2 Spoorroute: Spoor<1>

Eigenschap	Waarde				Unit
Omschrijving	Nieuw				
Type spoorwegtraject	Hoge snelheid				
Breedte	9				m
Frequentie (1/vtg.km)	6,072E-008				
Beginpunt is eindpunt voorgaand traject	Waar				
Coördinaten					
X (rdm)	Y (rdm)				

m		m				
142531,00		487230,00				
142793,07		487312,68				
143339,00		487446,00				
Transport van voorgaand traject		Waar				
Transport						
Stof	Aantal transp. 1/jaar	Transp. middel	Transp. overdag o/o	Transp. werkweek o/o	Aantal C3 wagons	
A (brandbare gassen)	1430	SKW druk (bonte trein)	33	71,4	0	
B2 (giftige gassen)	910	SKW druk (bont trein)	33	71,4	0,84	
C3 (zeer brandbare vloeistoffen)	5620	SKW vloeistof	33	71,4	NVT	
D3 (giftige vloeistoffen)	1110	SKW zeer giftige vloeistof	33	71,4	NVT	
D4 (zeer giftige vloeistoffen)	180	SKW zeer giftige vloeistof	33	71,4	NVT	
Wissels		Ja				
Lengte		837				m

4.3 Spoorroute: Spoor<2>

Eigenschap	Waarde				Unit	
Omschrijving	Nieuw					
Type spoorwegtraject	Hoge snelheid					
Breedte	35				m	
Frequentie (1/vtg.km)	6,072E-008					
Beginpunt is eindpunt voorgaand traject	Waar					
Coördinaten						
Transport van voorgaand traject	Waar					
Transport						
Stof	Aantal transp. 1/jaar	Transp. middel	Transp. overdag o/o	Transp. werkweek o/o	Aantal C3 wagons	
A (brandbare gassen)	1430	SKW druk (bonte trein)	33	71,4	0	
B2 (giftige gassen)	910	SKW druk (bont trein)	33	71,4	0,84	
C3 (zeer brandbare vloeistoffen)	5620	SKW vloeistof	33	71,4	NVT	
D3 (giftige vloeistoffen)	1110	SKW zeer giftige vloeistof	33	71,4	NVT	
D4 (zeer giftige vloeistoffen)	180	SKW zeer giftige vloeistof	33	71,4	NVT	
Wissels		Ja				
Lengte		225				m

4.4 Spoorroute: Spoor

Eigenschap	Waarde			Unit	
Omschrijving	Nieuw				
Type spoorwegtraject	Hoge snelheid				
Breedte	49			m	
Frequentie (1/vtg.km)	6,072E-008				
Beginpunt is eindpunt voorgaand traject	Waar				
Coördinaten					
X (rdm)	Y (rdm)				
m	m				
	143339,00				
	143601,00				
Transport van voorgaand traject	Waar				
Transport					
Stof	Aantal transp.	Transp. middel	Transp. overdag	Transp. werkweek	Aantal C3 wagons
	1/jaar		o/o	o/o	
A (brandbare gassen)	1430	SKW druk (bonte trein)	33	71,4	0
B2 (giftige gassen)	910	SKW druk (bont trein)	33	71,4	0,84
C3 (zeer brandbare vloeistoffen)	5620	SKW vloeistof	33	71,4	NVT
D3 (giftige vloeistoffen)	1110	SKW zeer giftige vloeistof	33	71,4	NVT
D4 (zeer giftige vloeistoffen)	180	SKW zeer giftige vloeistof	33	71,4	NVT
Wissels	Ja				
Lengte	270				m

4.5 Spoorroute: Spoor<4>

Eigenschap	Waarde			Unit	
Omschrijving	Niet ingevuld				
Type spoorwegtraject	Generiek				
Breedte	9			m	
Frequentie (1/vtg.km)	5,500E-008				
Beginpunt is eindpunt voorgaand traject	Waar				
Coördinaten					
Transport van voorgaand traject	Waar				
Transport					
Stof	Aantal transp.	Transp. middel	Transp. overdag	Transp. werkweek	Aantal C3 wagons
	1/jaar		o/o	o/o	
A (brandbare gassen)	1430	SKW druk (bonte trein)	33	71,4	0
B2 (giftige gassen)	910	SKW druk (bont trein)	33	71,4	0,84
C3 (zeer brandbare	5620	SKW vloeistof	33	71,4	NVT

vloeistoffen)					
D3 (giftige vloeistoffen)	1110	SKW zeer giftige vloeistof	33	71,4	NVT
D4 (zeer giftige vloeistoffen)	180	SKW zeer giftige vloeistof	33	71,4	NVT
Wissels		Ja			
Lengte		374			m

5 Standaard bebouwing

5.1 Bevolking

Eigenschap	Waarde	Eenheid
Naam	Bevolking	
Omschrijving	Niet ingevuld	
Type bebouwing	Woonbebouwing	
Aantal mensen		1/ha
Dag	60	
Nacht	120	
Fractie buitenshuis		--
Dag	0,07	
Nacht	0,01	
Oppervlak	41002,2	m ²
Complexiteit bouwvlak	Ok	
Herkomst data	RBM	

5.2 Bevolking<1>

Eigenschap	Waarde	Eenheid
Naam	Bevolking<1>	
Omschrijving	Niet ingevuld	
Type bebouwing	Woonbebouwing	
Aantal mensen		1/ha
Dag	86	
Nacht	36	
Fractie buitenshuis		--
Dag	0,07	
Nacht	0,01	
Oppervlak	8580,08	m ²
Complexiteit bouwvlak	Ok	
Herkomst data	RBM	

5.3 Stedenwijk

Eigenschap	Waarde	Eenheid
Naam	Stedenwijk	
Omschrijving	Niet ingevuld	
Type bebouwing	Woonbebouwing	
Aantal mensen		1/ha
Dag	90	
Nacht	180	
Fractie buitenshuis		--
Dag	0,07	
Nacht	0,01	
Oppervlak	402221	m ²
Complexiteit bouwvlak	Ok	
Herkomst data	RBM	

5.4 Bevolking<3>

Eigenschap	Waarde	Eenheid
Naam	Bevolking<3>	
Omschrijving	Niet ingevuld	
Type bebouwing	Woonbebouwing	
Aantal mensen		1/ha
Dag	990,2	
Nacht	1965	
Fractie buitenshuis		--
Dag	0,07	
Nacht	0,01	
Oppervlak	636,213	m ²
Complexiteit bouwvlak	Ok	
Herkomst data	RBM	

5.5 Bevolking<4>

Eigenschap	Waarde	Eenheid
Naam	Bevolking<4>	
Omschrijving	Niet ingevuld	
Type bebouwing	Woonbebouwing	
Aantal mensen		1/ha
Dag	990,2	
Nacht	1965	
Fractie buitenshuis		--
Dag	0,07	
Nacht	0,01	
Oppervlak	636,213	m ²
Complexiteit bouwvlak	Ok	
Herkomst data	RBM	

5.6 Bevolking<5>

Eigenschap	Waarde	Eenheid
Naam	Bevolking<5>	
Omschrijving	Niet ingevuld	
Type bebouwing	Woonbebouwing	
Aantal mensen		1/ha
Dag	627,7	
Nacht	1334	
Fractie buitenshuis		--
Dag	0,07	
Nacht	0,01	
Oppervlak	414,198	m ²
Complexiteit bouwvlak	Ok	
Herkomst data	RBM	

5.7 Bevolking<6>

Eigenschap	Waarde	Eenheid
Naam	Bevolking<6>	
Omschrijving	Niet ingevuld	
Type bebouwing	Woonbebouwing	
Aantal mensen		1/ha
Dag	627,7	
Nacht	1334	
Fractie buitenshuis		--
Dag	0,07	
Nacht	0,01	
Oppervlak	414,198	m ²
Complexiteit bouwvlak	Ok	
Herkomst data	RBM	

5.8 Bevolking<7>

Eigenschap	Waarde	Eenheid
Naam	Bevolking<7>	
Omschrijving	Niet ingevuld	
Type bebouwing	Woonbebouwing	
Aantal mensen		1/ha
Dag	627,7	
Nacht	1334	
Fractie buitenshuis		--
Dag	0,07	
Nacht	0,01	
Oppervlak	414,198	m ²
Complexiteit bouwvlak	Ok	
Herkomst data	RBM	

5.9 Bevolking<8>

Eigenschap	Waarde	Eenheid
Naam	Bevolking<8>	
Omschrijving	Niet ingevuld	
Type bebouwing	Woonbebouwing	
Aantal mensen		1/ha
Dag	627,7	
Nacht	1334	
Fractie buitenshuis		--
Dag	0,07	
Nacht	0,01	
Oppervlak	414,198	m ²
Complexiteit bouwvlak	Ok	
Herkomst data	RBM	

5.10 Bevolking<11>

Eigenschap	Waarde	Eenheid
Naam	Bevolking<11>	
Omschrijving	Niet ingevuld	
Type bebouwing	Woonbebouwing	
Aantal mensen		1/ha
Dag	516,4	
Nacht	997	
Fractie buitenshuis		--
Dag	0,07	
Nacht	0,01	
Oppervlak	503,497	m ²
Complexiteit bouwvlak	Ok	
Herkomst data	RBM	

5.11 Bevolking<15>

Eigenschap	Waarde	Eenheid
Naam	Bevolking<15>	
Omschrijving	Niet ingevuld	
Type bebouwing	Woonbebouwing	
Aantal mensen		1/ha
Dag	1701	
Nacht	0	
Fractie buitenshuis		--
Dag	0,07	
Nacht	0,01	
Oppervlak	6468,69	m ²
Complexiteit bouwvlak	Ok	
Herkomst data	RBM	

5.12 Bevolking<17>

Eigenschap	Waarde	Eenheid
Naam	Bevolking<17>	
Omschrijving	Niet ingevuld	
Type bebouwing	Woonbebouwing	
Aantal mensen		1/ha
Dag	92	
Nacht	182	
Fractie buitenshuis		--
Dag	0,07	
Nacht	0,01	
Oppervlak	2641,07	m ²
Complexiteit bouwvlak	Ok	
Herkomst data	RBM	

5.13 Bevolking<18>

Eigenschap	Waarde	Eenheid
Naam	Bevolking<18>	
Omschrijving	Niet ingevuld	
Type bebouwing	Woonbebouwing	
Aantal mensen		1/ha
Dag	92	
Nacht	182	
Fractie buitenshuis		--
Dag	0,07	
Nacht	0,01	
Oppervlak	2641,07	m ²
Complexiteit bouwvlak	Ok	
Herkomst data	RBM	

5.14 Bevolking<20>

Eigenschap	Waarde	Eenheid
Naam	Bevolking<20>	
Omschrijving	Niet ingevuld	
Type bebouwing	Woonbebouwing	
Aantal mensen		1/ha
Dag	60	
Nacht	120	
Fractie buitenshuis		--
Dag	0,07	
Nacht	0,01	
Oppervlak	74144	m ²
Complexiteit bouwvlak	Ok	
Herkomst data	RBM	

5.15 Bevolking<21>

Eigenschap	Waarde	Eenheid
Naam	Bevolking<21>	
Omschrijving	Niet ingevuld	
Type bebouwing	Woonbebouwing	
Aantal mensen		1/ha
Dag	766	
Nacht	311	
Fractie buitenshuis		--
Dag	0,07	
Nacht	0,01	
Oppervlak	2570,3	m ²
Complexiteit bouwvlak	Ok	
Herkomst data	RBM	

5.16 Bevolking<22>

Eigenschap	Waarde	Eenheid
Naam	Bevolking<22>	
Omschrijving	Niet ingevuld	
Type bebouwing	Woonbebouwing	
Aantal mensen		1/ha
Dag	693	
Nacht	305	
Fractie buitenshuis		--
Dag	0,07	
Nacht	0,01	
Oppervlak	1962,05	m ²
Complexiteit bouwvlak	Ok	
Herkomst data	RBM	

5.17 Bevolking<23>

Eigenschap	Waarde	Eenheid
Naam	Bevolking<23>	
Omschrijving	Niet ingevuld	
Type bebouwing	Woonbebouwing	
Aantal mensen		1/ha
Dag	766	
Nacht	311	
Fractie buitenshuis		--
Dag	0,07	
Nacht	0,01	
Oppervlak	1157,37	m ²
Complexiteit bouwvlak	Ok	
Herkomst data	RBM	

5.18 Bevolking<24>

Eigenschap	Waarde	Eenheid
Naam	Bevolking<24>	
Omschrijving	Niet ingevuld	
Type bebouwing	Woonbebouwing	
Aantal mensen		1/ha
Dag	766	
Nacht	311	
Fractie buitenshuis		--
Dag	0,07	
Nacht	0,01	
Oppervlak	4590,63	m ²
Complexiteit bouwvlak	Ok	
Herkomst data	RBM	

5.19 Bevolking<25>

Eigenschap	Waarde	Eenheid
Naam	Bevolking<25>	
Omschrijving	Niet ingevuld	
Type bebouwing	Woonbebouwing	
Aantal mensen		1/ha
Dag	56	
Nacht	80	
Fractie buitenshuis		--
Dag	0,07	
Nacht	0,01	
Oppervlak	1973,83	m ²
Complexiteit bouwvlak	Ok	
Herkomst data	RBM	

5.20 Bevolking<26>

Eigenschap	Waarde	Eenheid
Naam	Bevolking<26>	
Omschrijving	Niet ingevuld	
Type bebouwing	Woonbebouwing	
Aantal mensen		1/ha
Dag	766	
Nacht	311	
Fractie buitenshuis		--
Dag	0,07	
Nacht	0,01	
Oppervlak	2798,28	m ²
Complexiteit bouwvlak	Ok	
Herkomst data	RBM	

5.21 Bevolking<27>

Eigenschap	Waarde	Eenheid
Naam	Bevolking<27>	
Omschrijving	Niet ingevuld	
Type bebouwing	Woonbebouwing	
Aantal mensen		1/ha
Dag	766	
Nacht	311	
Fractie buitenshuis		--
Dag	0,07	
Nacht	0,01	
Oppervlak	2461,04	m ²
Complexiteit bouwvlak	Ok	
Herkomst data	RBM	

5.22 Bevolking<28>

Eigenschap	Waarde	Eenheid
Naam	Bevolking<28>	
Omschrijving	Niet ingevuld	
Type bebouwing	Woonbebouwing	
Aantal mensen		1/ha
Dag	766	
Nacht	311	
Fractie buitenshuis		--
Dag	0,07	
Nacht	0,01	
Oppervlak	3872,59	m ²
Complexiteit bouwvlak	Ok	
Herkomst data	RBM	

5.23 Bevolking<29>

Eigenschap	Waarde	Eenheid
Naam	Bevolking<29>	
Omschrijving	Niet ingevuld	
Type bebouwing	Woonbebouwing	
Aantal mensen		1/ha
Dag	766	
Nacht	311	
Fractie buitenshuis		--
Dag	0,07	
Nacht	0,01	
Oppervlak	4590,26	m ²
Complexiteit bouwvlak	Ok	
Herkomst data	RBM	

5.24 Bevolking<30>

Eigenschap	Waarde	Eenheid
Naam	Bevolking<30>	
Omschrijving	Niet ingevuld	
Type bebouwing	Woonbebouwing	
Aantal mensen		1/ha
Dag	56	
Nacht	80	
Fractie buitenshuis		--
Dag	0,07	
Nacht	0,01	
Oppervlak	2143,65	m ²
Complexiteit bouwvlak	Ok	
Herkomst data	RBM	

5.25 Bevolking<31>

Eigenschap	Waarde	Eenheid
Naam	Bevolking<31>	
Omschrijving	Niet ingevuld	
Type bebouwing	Woonbebouwing	
Aantal mensen		1/ha
Dag	766	
Nacht	311	
Fractie buitenshuis		--
Dag	0,07	
Nacht	0,01	
Oppervlak	894,656	m ²
Complexiteit bouwvlak	Ok	
Herkomst data	RBM	

5.26 Bevolking<32>

Eigenschap	Waarde	Eenheid
Naam	Bevolking<32>	
Omschrijving	Niet ingevuld	
Type bebouwing	Woonbebouwing	
Aantal mensen		1/ha
Dag	766	
Nacht	311	
Fractie buitenshuis		--
Dag	0,07	
Nacht	0,01	
Oppervlak	3355,42	m ²
Complexiteit bouwvlak	Ok	
Herkomst data	RBM	

5.27 Bevolking<33>

Eigenschap	Waarde	Eenheid
Naam	Bevolking<33>	
Omschrijving	Niet ingevuld	
Type bebouwing	Woonbebouwing	
Aantal mensen		1/ha
Dag	766	
Nacht	311	
Fractie buitenshuis		--
Dag	0,07	
Nacht	0,01	
Oppervlak	3709,66	m ²
Complexiteit bouwvlak	Ok	
Herkomst data	RBM	

5.28 Bevolking<34>

Eigenschap	Waarde	Eenheid
Naam	Bevolking<34>	
Omschrijving	Niet ingevuld	
Type bebouwing	Woonbebouwing	
Aantal mensen		1/ha
Dag	766	
Nacht	311	
Fractie buitenshuis		--
Dag	0,07	
Nacht	0,01	
Oppervlak	3783,27	m ²
Complexiteit bouwvlak	Ok	
Herkomst data	RBM	

5.29 Bevolking<35>

Eigenschap	Waarde	Eenheid
Naam	Bevolking<35>	
Omschrijving	Niet ingevuld	
Type bebouwing	Woonbebouwing	
Aantal mensen		1/ha
Dag	766	
Nacht	311	
Fractie buitenshuis		--
Dag	0,07	
Nacht	0,01	
Oppervlak	3435,55	m ²
Complexiteit bouwvlak	Ok	
Herkomst data	RBM	

5.30 Bevolking<10>

Eigenschap	Waarde	Eenheid
Naam	Bevolking<10>	
Omschrijving	Niet ingevuld	
Type bebouwing	Woonbebouwing	
Aantal mensen		1/ha
Dag	686	
Nacht	978	
Fractie buitenshuis		--
Dag	0,07	
Nacht	0,01	
Oppervlak	3085,99	m ²
Complexiteit bouwvlak	Ok	
Herkomst data	RBM	

5.31 Bevolking<12>

Eigenschap	Waarde	Eenheid
Naam	Bevolking<12>	
Omschrijving	Niet ingevuld	
Type bebouwing	Woonbebouwing	
Aantal mensen		1/ha
Dag	516,4	
Nacht	997	
Fractie buitenshuis		--
Dag	0,07	
Nacht	0,01	
Oppervlak	503,497	m ²
Complexiteit bouwvlak	Ok	
Herkomst data	RBM	

5.32 Bevolking<13>

Eigenschap	Waarde	Eenheid
Naam	Bevolking<13>	
Omschrijving	Niet ingevuld	
Type bebouwing	Woonbebouwing	
Aantal mensen		1/ha
Dag	516,4	
Nacht	997	
Fractie buitenshuis		--
Dag	0,07	
Nacht	0,01	
Oppervlak	503,497	m ²
Complexiteit bouwvlak	Ok	
Herkomst data	RBM	

5.33 Bevolking<14>

Eigenschap	Waarde	Eenheid
Naam	Bevolking<14>	
Omschrijving	Niet ingevuld	
Type bebouwing	Woonbebouwing	
Aantal mensen		1/ha
Dag	516,4	
Nacht	997	
Fractie buitenshuis		--
Dag	0,07	
Nacht	0,01	
Oppervlak	503,497	m ²
Complexiteit bouwvlak	Ok	
Herkomst data	RBM	

5.34 Bevolking<9>

Eigenschap	Waarde	Eenheid
Naam	Bevolking<9>	
Omschrijving	Niet ingevuld	
Type bebouwing	Woonbebouwing	
Aantal mensen		1/ha
Dag	686	
Nacht	978	
Fractie buitenshuis		--
Dag	0,07	
Nacht	0,01	
Oppervlak	3085,99	m ²
Complexiteit bouwvlak	Ok	
Herkomst data	RBM	

5.35 Bedrijven dagdienst<49>

Eigenschap	Waarde	Eenheid
Naam	Bedrijven dagdienst<49>	
Omschrijving	Niet ingevuld	
Type bebouwing	Woonbebouwing	
Aantal mensen		1/ha
Dag	1371	
Nacht	1959	
Fractie buitenshuis		--
Dag	0,07	
Nacht	0,01	
Oppervlak	391,971	m ²
Complexiteit bouwvlak	Ok	
Herkomst data	RBM	

5.36 Bevolking<16>

Eigenschap	Waarde	Eenheid
Naam	Bevolking<16>	
Omschrijving	Niet ingevuld	
Type bebouwing	Woonbebouwing	
Aantal mensen		1/ha
Dag	0	
Nacht	2122	
Fractie buitenshuis		--
Dag	0,07	
Nacht	0,1	
Oppervlak	885,888	m ²
Complexiteit bouwvlak	Ok	
Herkomst data	RBM	

5.37 Bevolking<19>

Eigenschap	Waarde	Eenheid
Naam	Bevolking<19>	
Omschrijving	Niet ingevuld	
Type bebouwing	Woonbebouwing	
Aantal mensen		1/ha
Dag	50,88	
Nacht	22	
Fractie buitenshuis		--
Dag	0,07	
Nacht	0,01	
Oppervlak	7271,69	m ²
Complexiteit bouwvlak	Ok	
Herkomst data	RBM	

5.38 Den Uylpark

Eigenschap	Waarde	Eenheid
Naam	Den Uylpark	
Omschrijving	Niet ingevuld	
Type bebouwing	Woonbebouwing	
Aantal mensen		1/ha
Dag	25	
Nacht	0	
Fractie buitenshuis		--
Dag	0,07	
Nacht	0,01	
Oppervlak	98674,2	m ²
Complexiteit bouwvlak	Ok	
Herkomst data	RBM	

5.39 Sportpark

Eigenschap	Waarde	Eenheid
Naam	Sportpark	
Omschrijving	Niet ingevuld	
Type bebouwing	Woonbebouwing	
Aantal mensen		1/ha
Dag	25	
Nacht	0	
Fractie buitenshuis		--
Dag	0,07	
Nacht	0,01	
Oppervlak	198683	m ²
Complexiteit bouwvlak	Ok	
Herkomst data	RBM	

5.40 Muziekwijk

Eigenschap	Waarde	Eenheid
Naam	Muziekwijk	
Omschrijving	Niet ingevuld	
Type bebouwing	Woonbebouwing	
Aantal mensen		1/ha
Dag	60	
Nacht	120	
Fractie buitenshuis		--
Dag	0,07	
Nacht	0,01	
Oppervlak	501962	m ²
Complexiteit bouwvlak	Ok	
Herkomst data	RBM	

5.41 Beatrixpark

Eigenschap	Waarde	Eenheid
Naam	Beatrixpark	
Omschrijving	Niet ingevuld	
Type bebouwing	Woonbebouwing	
Aantal mensen		1/ha
Dag	25	
Nacht	0	
Fractie buitenshuis		--
Dag	0,07	
Nacht	0,01	
Oppervlak	486611	m ²
Complexiteit bouwvlak	Ok	
Herkomst data	RBM	

6 Bedrijven dagdienst

6.1 Bedrijven dagdienst

Eigenschap	Waarde	Eenheid
Naam	Bedrijven dagdienst	
Omschrijving	Niet ingevuld	
Aantal mensen		1/ha
Dag	999	
Nacht	dag: 999, nacht: 0	
Fractie buitenshuis		--
Dag	0,05	
Nacht	dag: 0,05, nacht: 0	
Oppervlak	367,364	m ²
Aantal verblijfplaatsen	1	
Complexiteit bouwvlak	Ok	
Herkomst data	RBM	

6.2 Bedrijven dagdienst<1>

Eigenschap	Waarde	Eenheid
Naam	Bedrijven dagdienst<1>	
Omschrijving	Niet ingevuld	
Aantal mensen		1/ha
Dag	999	
Nacht	dag: 999, nacht: 0	
Fractie buitenshuis		--
Dag	0,05	
Nacht	dag: 0,05, nacht: 0	
Oppervlak	517,367	m ²
Aantal verblijfplaatsen	1	
Complexiteit bouwvlak	Ok	
Herkomst data	RBM	

6.3 Bedrijven dagdienst<2>

Eigenschap	Waarde	Eenheid
Naam	Bedrijven dagdienst<2>	
Omschrijving	Niet ingevuld	
Aantal mensen		1/ha
Dag	999	
Nacht	dag: 999, nacht: 0	
Fractie buitenshuis		--
Dag	0,05	
Nacht	dag: 0,05, nacht: 0	
Oppervlak	1095,7	m ²

Aantal verblijfplaatsen	1
Complexiteit bouwvlak	Ok
Herkomst data	RBM

6.4 Bedrijven dagdienst<3>

Eigenschap	Waarde	Eenheid
Naam	Bedrijven dagdienst<3>	
Omschrijving	Niet ingevuld	
Aantal mensen		1/ha
Dag	1332	
Nacht	dag: 1332, nacht: 0	
Fractie buitenshuis		--
Dag	0,05	
Nacht	dag: 0,05, nacht: 0	
Oppervlak	576,795	m ²
Aantal verblijfplaatsen	1	
Complexiteit bouwvlak	Ok	
Herkomst data	RBM	

6.5 Bedrijven dagdienst<4>

Eigenschap	Waarde	Eenheid
Naam	Bedrijven dagdienst<4>	
Omschrijving	Niet ingevuld	
Aantal mensen		1/ha
Dag	3691	
Nacht	dag: 3691, nacht: 0	
Fractie buitenshuis		--
Dag	0,05	
Nacht	dag: 0,05, nacht: 0	
Oppervlak	1806,41	m ²
Aantal verblijfplaatsen	1	
Complexiteit bouwvlak	Ok	
Herkomst data	RBM	

6.6 Bedrijven dagdienst<5>

Eigenschap	Waarde	Eenheid
Naam	Bedrijven dagdienst<5>	
Omschrijving	Niet ingevuld	
Aantal mensen		1/ha
Dag	1803	
Nacht	dag: 1803, nacht: 0	
Fractie buitenshuis		--
Dag	0,05	
Nacht	dag: 0,05, nacht: 0	
Oppervlak	2008,5	m ²

Aantal verblijfplaatsen	1
Complexiteit bouwvlak	Ok
Herkomst data	RBM

6.7 Bedrijven dagdienst<6>

Eigenschap	Waarde	Eenheid
Naam	Bedrijven dagdienst<6>	
Omschrijving	Niet ingevuld	
Aantal mensen		1/ha
Dag	1227	
Nacht	dag: 1227, nacht: 0	
Fractie buitenshuis		--
Dag	0,05	
Nacht	dag: 0,05, nacht: 0	
Oppervlak	2210,51	m ²
Aantal verblijfplaatsen	1	
Complexiteit bouwvlak	Ok	
Herkomst data	RBM	

6.8 Bedrijven dagdienst<7>

Eigenschap	Waarde	Eenheid
Naam	Bedrijven dagdienst<7>	
Omschrijving	Niet ingevuld	
Aantal mensen		1/ha
Dag	1227	
Nacht	dag: 1227, nacht: 0	
Fractie buitenshuis		--
Dag	0,05	
Nacht	dag: 0,05, nacht: 0	
Oppervlak	1312,58	m ²
Aantal verblijfplaatsen	1	
Complexiteit bouwvlak	Ok	
Herkomst data	RBM	

6.9 Bedrijven dagdienst<8>

Eigenschap	Waarde	Eenheid
Naam	Bedrijven dagdienst<8>	
Omschrijving	Niet ingevuld	
Aantal mensen		1/ha
Dag	1227	
Nacht	dag: 1227, nacht: 0	
Fractie buitenshuis		--
Dag	0,05	
Nacht	dag: 0,05, nacht: 0	
Oppervlak	3941,71	m ²

Aantal verblijfplaatsen	1
Complexiteit bouwvlak	Ok
Herkomst data	RBM

6.10 Bedrijven dagdienst<9>

Eigenschap	Waarde	Eenheid
Naam	Bedrijven dagdienst<9>	
Omschrijving	Niet ingevuld	
Aantal mensen		1/ha
Dag	2334	
Nacht	dag: 2334, nacht: 0	
Fractie buitenshuis		--
Dag	0,05	
Nacht	dag: 0,05, nacht: 0	
Oppervlak	2038,46	m ²
Aantal verblijfplaatsen	1	
Complexiteit bouwvlak	Ok	
Herkomst data	RBM	

6.11 Bedrijven dagdienst<10>

Eigenschap	Waarde	Eenheid
Naam	Bedrijven dagdienst<10>	
Omschrijving	Niet ingevuld	
Aantal mensen		1/ha
Dag	2333	
Nacht	dag: 2333, nacht: 0	
Fractie buitenshuis		--
Dag	0,05	
Nacht	dag: 0,05, nacht: 0	
Oppervlak	1744,89	m ²
Aantal verblijfplaatsen	1	
Complexiteit bouwvlak	Ok	
Herkomst data	RBM	

6.12 Bedrijven dagdienst<11>

Eigenschap	Waarde	Eenheid
Naam	Bedrijven dagdienst<11>	
Omschrijving	Niet ingevuld	
Aantal mensen		1/ha
Dag	1000	
Nacht	dag: 1000, nacht: 0	
Fractie buitenshuis		--
Dag	0,05	
Nacht	dag: 0,05, nacht: 0	
Oppervlak	8457,26	m ²

Aantal verblijfplaatsen	1
Complexiteit bouwvlak	Ok
Herkomst data	RBM

6.13 Bedrijven dagdienst<12>

Eigenschap	Waarde	Eenheid
Naam	Bedrijven dagdienst<12>	
Omschrijving	Niet ingevuld	
Aantal mensen		1/ha
Dag	1667	
Nacht	dag: 1667, nacht: 0	
Fractie buitenshuis		--
Dag	0,05	
Nacht	dag: 0,05, nacht: 0	
Oppervlak	801,756	m ²
Aantal verblijfplaatsen	1	
Complexiteit bouwvlak	Ok	
Herkomst data	RBM	

6.14 Bedrijven dagdienst<13>

Eigenschap	Waarde	Eenheid
Naam	Bedrijven dagdienst<13>	
Omschrijving	Niet ingevuld	
Aantal mensen		1/ha
Dag	1667	
Nacht	dag: 1667, nacht: 0	
Fractie buitenshuis		--
Dag	0,05	
Nacht	dag: 0,05, nacht: 0	
Oppervlak	646,944	m ²
Aantal verblijfplaatsen	1	
Complexiteit bouwvlak	Ok	
Herkomst data	RBM	

6.15 Bedrijven dagdienst<14>

Eigenschap	Waarde	Eenheid
Naam	Bedrijven dagdienst<14>	
Omschrijving	Niet ingevuld	
Aantal mensen		1/ha
Dag	1332	
Nacht	dag: 1332, nacht: 0	
Fractie buitenshuis		--
Dag	0,05	
Nacht	dag: 0,05, nacht: 0	
Oppervlak	239,68	m ²

Aantal verblijfplaatsen	1
Complexiteit bouwvlak	Ok
Herkomst data	RBM

6.16 Bedrijven dagdienst<15>

Eigenschap	Waarde	Eenheid
Naam	Bedrijven dagdienst<15>	
Omschrijving	Niet ingevuld	
Aantal mensen		1/ha
Dag	1332	
Nacht	dag: 1332, nacht: 0	
Fractie buitenshuis		--
Dag	0,05	
Nacht	dag: 0,05, nacht: 0	
Oppervlak	239,68	m ²
Aantal verblijfplaatsen	1	
Complexiteit bouwvlak	Ok	
Herkomst data	RBM	

6.17 Bedrijven dagdienst<16>

Eigenschap	Waarde	Eenheid
Naam	Bedrijven dagdienst<16>	
Omschrijving	Niet ingevuld	
Aantal mensen		1/ha
Dag	333	
Nacht	dag: 333, nacht: 0	
Fractie buitenshuis		--
Dag	0,05	
Nacht	dag: 0,05, nacht: 0	
Oppervlak	607,05	m ²
Aantal verblijfplaatsen	1	
Complexiteit bouwvlak	Ok	
Herkomst data	RBM	

6.18 Bedrijven dagdienst<17>

Eigenschap	Waarde	Eenheid
Naam	Bedrijven dagdienst<17>	
Omschrijving	Niet ingevuld	
Aantal mensen		1/ha
Dag	666	
Nacht	dag: 666, nacht: 0	
Fractie buitenshuis		--
Dag	0,05	
Nacht	dag: 0,05, nacht: 0	
Oppervlak	268,899	m ²

Aantal verblijfplaatsen	1
Complexiteit bouwvlak	Ok
Herkomst data	RBM

6.19 Bedrijven dagdienst<18>

Eigenschap	Waarde	Eenheid
Naam	Bedrijven dagdienst<18>	
Omschrijving	Niet ingevuld	
Aantal mensen		1/ha
Dag	667	
Nacht	dag: 667, nacht: 0	
Fractie buitenshuis		--
Dag	0,05	
Nacht	dag: 0,05, nacht: 0	
Oppervlak	483,041	m ²
Aantal verblijfplaatsen	1	
Complexiteit bouwvlak	Ok	
Herkomst data	RBM	

6.20 Bedrijven dagdienst<19>

Eigenschap	Waarde	Eenheid
Naam	Bedrijven dagdienst<19>	
Omschrijving	Niet ingevuld	
Aantal mensen		1/ha
Dag	999	
Nacht	dag: 999, nacht: 0	
Fractie buitenshuis		--
Dag	0,05	
Nacht	dag: 0,05, nacht: 0	
Oppervlak	410,634	m ²
Aantal verblijfplaatsen	1	
Complexiteit bouwvlak	Ok	
Herkomst data	RBM	

6.21 Bedrijven dagdienst<20>

Eigenschap	Waarde	Eenheid
Naam	Bedrijven dagdienst<20>	
Omschrijving	Niet ingevuld	
Aantal mensen		1/ha
Dag	666	
Nacht	dag: 666, nacht: 0	
Fractie buitenshuis		--
Dag	0,05	
Nacht	dag: 0,05, nacht: 0	
Oppervlak	399,968	m ²

Aantal verblijfplaatsen	1
Complexiteit bouwvlak	Ok
Herkomst data	RBM

6.22 Bedrijven dagdienst<21>

Eigenschap	Waarde	Eenheid
Naam	Bedrijven dagdienst<21>	
Omschrijving	Niet ingevuld	
Aantal mensen		1/ha
Dag	666	
Nacht	dag: 666, nacht: 0	
Fractie buitenshuis		--
Dag	0,05	
Nacht	dag: 0,05, nacht: 0	
Oppervlak	200,097	m ²
Aantal verblijfplaatsen	1	
Complexiteit bouwvlak	Ok	
Herkomst data	RBM	

6.23 Bedrijven dagdienst<22>

Eigenschap	Waarde	Eenheid
Naam	Bedrijven dagdienst<22>	
Omschrijving	Niet ingevuld	
Aantal mensen		1/ha
Dag	333	
Nacht	dag: 333, nacht: 0	
Fractie buitenshuis		--
Dag	0,05	
Nacht	dag: 0,05, nacht: 0	
Oppervlak	205,58	m ²
Aantal verblijfplaatsen	1	
Complexiteit bouwvlak	Ok	
Herkomst data	RBM	

6.24 Bedrijven dagdienst<23>

Eigenschap	Waarde	Eenheid
Naam	Bedrijven dagdienst<23>	
Omschrijving	Niet ingevuld	
Aantal mensen		1/ha
Dag	333	
Nacht	dag: 333, nacht: 0	
Fractie buitenshuis		--
Dag	0,05	
Nacht	dag: 0,05, nacht: 0	
Oppervlak	157,433	m ²

Aantal verblijfplaatsen	1
Complexiteit bouwvlak	Ok
Herkomst data	RBM

6.25 Bedrijven dagdienst<24>

Eigenschap	Waarde	Eenheid
Naam	Bedrijven dagdienst<24>	
Omschrijving	Niet ingevuld	
Aantal mensen		1/ha
Dag	80	
Nacht	dag: 80, nacht: 0	
Fractie buitenshuis		--
Dag	0,05	
Nacht	dag: 0,05, nacht: 0	
Oppervlak	17830,7	m ²
Aantal verblijfplaatsen	1	
Complexiteit bouwvlak	Ok	
Herkomst data	RBM	

6.26 Bedrijven dagdienst<25>

Eigenschap	Waarde	Eenheid
Naam	Bedrijven dagdienst<25>	
Omschrijving	Niet ingevuld	
Aantal mensen		1/ha
Dag	1000	
Nacht	dag: 1000, nacht: 0	
Fractie buitenshuis		--
Dag	0,05	
Nacht	dag: 0,05, nacht: 0	
Oppervlak	2444,78	m ²
Aantal verblijfplaatsen	1	
Complexiteit bouwvlak	Ok	
Herkomst data	RBM	

6.27 Bedrijven dagdienst<26>

Eigenschap	Waarde	Eenheid
Naam	Bedrijven dagdienst<26>	
Omschrijving	Niet ingevuld	
Aantal mensen		1/ha
Dag	40	
Nacht	dag: 40, nacht: 0	
Fractie buitenshuis		--
Dag	0,05	
Nacht	dag: 0,05, nacht: 0	
Oppervlak	706,622	m ²

Aantal verblijfplaatsen	1
Complexiteit bouwvlak	Ok
Herkomst data	RBM

6.28 Bedrijven dagdienst<27>

Eigenschap	Waarde	Eenheid
Naam	Bedrijven dagdienst<27>	
Omschrijving	Niet ingevuld	
Aantal mensen		1/ha
Dag	333	
Nacht	dag: 333, nacht: 0	
Fractie buitenshuis		--
Dag	0,05	
Nacht	dag: 0,05, nacht: 0	
Oppervlak	1443,62	m ²
Aantal verblijfplaatsen	1	
Complexiteit bouwvlak	Ok	
Herkomst data	RBM	

6.29 Bedrijven dagdienst<28>

Eigenschap	Waarde	Eenheid
Naam	Bedrijven dagdienst<28>	
Omschrijving	Niet ingevuld	
Aantal mensen		1/ha
Dag	1332	
Nacht	dag: 1332, nacht: 0	
Fractie buitenshuis		--
Dag	0,05	
Nacht	dag: 0,05, nacht: 0	
Oppervlak	605,494	m ²
Aantal verblijfplaatsen	1	
Complexiteit bouwvlak	Ok	
Herkomst data	RBM	

6.30 Bedrijven dagdienst<29>

Eigenschap	Waarde	Eenheid
Naam	Bedrijven dagdienst<29>	
Omschrijving	Niet ingevuld	
Aantal mensen		1/ha
Dag	1332	
Nacht	dag: 1332, nacht: 0	
Fractie buitenshuis		--
Dag	0,05	
Nacht	dag: 0,05, nacht: 0	
Oppervlak	547,478	m ²

Aantal verblijfplaatsen	1
Complexiteit bouwvlak	Ok
Herkomst data	RBM

6.31 Bedrijven dagdienst<30>

Eigenschap	Waarde	Eenheid
Naam	Bedrijven dagdienst<30>	
Omschrijving	Niet ingevuld	
Aantal mensen		1/ha
Dag	999	
Nacht	dag: 999, nacht: 0	
Fractie buitenshuis		--
Dag	0,05	
Nacht	dag: 0,05, nacht: 0	
Oppervlak	580,489	m ²
Aantal verblijfplaatsen	1	
Complexiteit bouwvlak	Ok	
Herkomst data	RBM	

6.32 Bedrijven dagdienst<31>

Eigenschap	Waarde	Eenheid
Naam	Bedrijven dagdienst<31>	
Omschrijving	Niet ingevuld	
Aantal mensen		1/ha
Dag	80	
Nacht	dag: 80, nacht: 0	
Fractie buitenshuis		--
Dag	0,05	
Nacht	dag: 0,05, nacht: 0	
Oppervlak	63328,2	m ²
Aantal verblijfplaatsen	1	
Complexiteit bouwvlak	Ok	
Herkomst data	RBM	

6.33 Bedrijven dagdienst<32>

Eigenschap	Waarde	Eenheid
Naam	Bedrijven dagdienst<32>	
Omschrijving	Niet ingevuld	
Aantal mensen		1/ha
Dag	3333	
Nacht	dag: 3333, nacht: 0	
Fractie buitenshuis		--
Dag	0,05	
Nacht	dag: 0,05, nacht: 0	
Oppervlak	450,36	m ²

Aantal verblijfplaatsen	1
Complexiteit bouwvlak	Ok
Herkomst data	RBM

6.34 Bedrijven dagdienst<33>

Eigenschap	Waarde	Eenheid
Naam	Bedrijven dagdienst<33>	
Omschrijving	Niet ingevuld	
Aantal mensen		1/ha
Dag	1000	
Nacht	dag: 1000, nacht: 0	
Fractie buitenshuis		--
Dag	0,05	
Nacht	dag: 0,05, nacht: 0	
Oppervlak	569,728	m ²
Aantal verblijfplaatsen	1	
Complexiteit bouwvlak	Ok	
Herkomst data	RBM	

6.35 Bedrijven dagdienst<34>

Eigenschap	Waarde	Eenheid
Naam	Bedrijven dagdienst<34>	
Omschrijving	Niet ingevuld	
Aantal mensen		1/ha
Dag	1000	
Nacht	dag: 1000, nacht: 0	
Fractie buitenshuis		--
Dag	0,05	
Nacht	dag: 0,05, nacht: 0	
Oppervlak	768,305	m ²
Aantal verblijfplaatsen	1	
Complexiteit bouwvlak	Ok	
Herkomst data	RBM	

6.36 Bedrijven dagdienst<36>

Eigenschap	Waarde	Eenheid
Naam	Bedrijven dagdienst<36>	
Omschrijving	Niet ingevuld	
Aantal mensen		1/ha
Dag	1998	
Nacht	dag: 1998, nacht: 0	
Fractie buitenshuis		--
Dag	0,05	
Nacht	dag: 0,05, nacht: 0	
Oppervlak	562,202	m ²

Aantal verblijfplaatsen	1
Complexiteit bouwvlak	Ok
Herkomst data	RBM

6.37 Bevolking<39>

Eigenschap	Waarde	Eenheid
Naam	Bevolking<39>	
Omschrijving	Niet ingevuld	
Aantal mensen		1/ha
Dag	334	
Nacht	dag: 334, nacht: NVT	
Fractie buitenshuis		--
Dag	0,07	
Nacht	dag: 0,07, nacht: NVT	
Oppervlak	354,553	m ²
Aantal verblijfplaatsen	1	
Complexiteit bouwvlak	Ok	
Herkomst data	RBM	

6.38 Bevolking<38>

Eigenschap	Waarde	Eenheid
Naam	Bevolking<38>	
Omschrijving	Niet ingevuld	
Aantal mensen		1/ha
Dag	334	
Nacht	dag: 334, nacht: NVT	
Fractie buitenshuis		--
Dag	0,07	
Nacht	dag: 0,07, nacht: NVT	
Oppervlak	785,193	m ²
Aantal verblijfplaatsen	1	
Complexiteit bouwvlak	Ok	
Herkomst data	RBM	

6.39 Bevolking<37>

Eigenschap	Waarde	Eenheid
Naam	Bevolking<37>	
Omschrijving	Niet ingevuld	
Aantal mensen		1/ha
Dag	2048,91559681461	
Nacht	dag: 2049, nacht: NVT	
Fractie buitenshuis		--
Dag	0,07	
Nacht	dag: 0,07, nacht: NVT	
Oppervlak	1146,95	m ²

Aantal verblijfplaatsen	1
Complexiteit bouwvlak	Ok
Herkomst data	RBM

6.40 Bedrijven dagdienst<37>

Eigenschap	Waarde	Eenheid
Naam	Bedrijven dagdienst<37>	
Omschrijving	Niet ingevuld	
Aantal mensen		1/ha
Dag	1440	
Nacht	dag: 1440, nacht: 0	
Fractie buitenshuis		--
Dag	0,05	
Nacht	dag: 0,05, nacht: 0	
Oppervlak	322,401	m ²
Aantal verblijfplaatsen	1	
Complexiteit bouwvlak	Ok	
Herkomst data	RBM	

6.41 Bevolking<19>

Eigenschap	Waarde	Eenheid
Naam	Bevolking<19>	
Omschrijving	Niet ingevuld	
Aantal mensen		1/ha
Dag	1071,72600053544	
Nacht	dag: 1072, nacht: NVT	
Fractie buitenshuis		--
Dag	0,07	
Nacht	dag: 0,07, nacht: NVT	
Oppervlak	1866,15	m ²
Aantal verblijfplaatsen	1	
Complexiteit bouwvlak	Ok	
Herkomst data	RBM	

6.42 Bedrijven dagdienst<35>

Eigenschap	Waarde	Eenheid
Naam	Bedrijven dagdienst<35>	
Omschrijving	Niet ingevuld	
Aantal mensen		1/ha
Dag	1000	
Nacht	dag: 1000, nacht: 0	
Fractie buitenshuis		--
Dag	0,05	
Nacht	dag: 0,05, nacht: 0	
Oppervlak	1246,22	m ²

Aantal verblijfplaatsen	1
Complexiteit bouwvlak	Ok
Herkomst data	RBM

6.43 Bedrijven dagdienst<38>

Eigenschap	Waarde	Eenheid
Naam	Bedrijven dagdienst<38>	
Omschrijving	Niet ingevuld	
Aantal mensen		1/ha
Dag	1000	
Nacht	dag: 1000, nacht: 0	
Fractie buitenshuis		--
Dag	0,05	
Nacht	dag: 0,05, nacht: 0	
Oppervlak	430,563	m ²
Aantal verblijfplaatsen	1	
Complexiteit bouwvlak	Ok	
Herkomst data	RBM	

6.44 Bedrijven dagdienst<39>

Eigenschap	Waarde	Eenheid
Naam	Bedrijven dagdienst<39>	
Omschrijving	Niet ingevuld	
Aantal mensen		1/ha
Dag	1000	
Nacht	dag: 1000, nacht: 0	
Fractie buitenshuis		--
Dag	0,05	
Nacht	dag: 0,05, nacht: 0	
Oppervlak	430,563	m ²
Aantal verblijfplaatsen	1	
Complexiteit bouwvlak	Ok	
Herkomst data	RBM	

6.45 Bedrijven dagdienst<40>

Eigenschap	Waarde	Eenheid
Naam	Bedrijven dagdienst<40>	
Omschrijving	Niet ingevuld	
Aantal mensen		1/ha
Dag	1000	
Nacht	dag: 1000, nacht: 0	
Fractie buitenshuis		--
Dag	0,05	
Nacht	dag: 0,05, nacht: 0	
Oppervlak	430,563	m ²

Aantal verblijfplaatsen	1
Complexiteit bouwvlak	Ok
Herkomst data	RBM

6.46 Bedrijven dagdienst<41>

Eigenschap	Waarde	Eenheid
Naam	Bedrijven dagdienst<41>	
Omschrijving	Niet ingevuld	
Aantal mensen		1/ha
Dag	1000	
Nacht	dag: 1000, nacht: 0	
Fractie buitenshuis		--
Dag	0,05	
Nacht	dag: 0,05, nacht: 0	
Oppervlak	430,563	m ²
Aantal verblijfplaatsen	1	
Complexiteit bouwvlak	Ok	
Herkomst data	RBM	

6.47 Bedrijven dagdienst<42>

Eigenschap	Waarde	Eenheid
Naam	Bedrijven dagdienst<42>	
Omschrijving	Niet ingevuld	
Aantal mensen		1/ha
Dag	1000	
Nacht	dag: 1000, nacht: 0	
Fractie buitenshuis		--
Dag	0,05	
Nacht	dag: 0,05, nacht: 0	
Oppervlak	430,563	m ²
Aantal verblijfplaatsen	1	
Complexiteit bouwvlak	Ok	
Herkomst data	RBM	

6.48 Bedrijven dagdienst<43>

Eigenschap	Waarde	Eenheid
Naam	Bedrijven dagdienst<43>	
Omschrijving	Niet ingevuld	
Aantal mensen		1/ha
Dag	1000	
Nacht	dag: 1000, nacht: 0	
Fractie buitenshuis		--
Dag	0,05	
Nacht	dag: 0,05, nacht: 0	
Oppervlak	430,563	m ²

Aantal verblijfplaatsen	1
Complexiteit bouwvlak	Ok
Herkomst data	RBM

6.49 Bedrijven dagdienst<44>

Eigenschap	Waarde	Eenheid
Naam	Bedrijven dagdienst<44>	
Omschrijving	Niet ingevuld	
Aantal mensen		1/ha
Dag	1000	
Nacht	dag: 1000, nacht: 0	
Fractie buitenshuis		--
Dag	0,05	
Nacht	dag: 0,05, nacht: 0	
Oppervlak	1268,3	m ²
Aantal verblijfplaatsen	1	
Complexiteit bouwvlak	Ok	
Herkomst data	RBM	

6.50 Bedrijven dagdienst<45>

Eigenschap	Waarde	Eenheid
Naam	Bedrijven dagdienst<45>	
Omschrijving	Niet ingevuld	
Aantal mensen		1/ha
Dag	333	
Nacht	dag: 333, nacht: 0	
Fractie buitenshuis		--
Dag	0,05	
Nacht	dag: 0,05, nacht: 0	
Oppervlak	3424	m ²
Aantal verblijfplaatsen	1	
Complexiteit bouwvlak	Ok	
Herkomst data	RBM	

6.51 Bedrijven dagdienst<46>

Eigenschap	Waarde	Eenheid
Naam	Bedrijven dagdienst<46>	
Omschrijving	gebouwd na 20052006	
Aantal mensen		1/ha
Dag	5180	
Nacht	dag: 5180, nacht: 0	
Fractie buitenshuis		--
Dag	0,05	
Nacht	dag: 0,05, nacht: 0	
Oppervlak	2380,5	m ²

Aantal verblijfplaatsen	1
Complexiteit bouwvlak	Ok
Herkomst data	RBM

6.52 Bedrijven dagdienst<47>

Eigenschap	Waarde	Eenheid
Naam	Bedrijven dagdienst<47>	
Omschrijving	gebouwd na 20052006	
Aantal mensen		1/ha
Dag	4444	
Nacht	dag: 4444, nacht: 0	
Fractie buitenshuis		--
Dag	0,05	
Nacht	dag: 0,05, nacht: 0	
Oppervlak	2097,22	m ²
Aantal verblijfplaatsen	1	
Complexiteit bouwvlak	Ok	
Herkomst data	RBM	

6.53 Bedrijven dagdienst<48>

Eigenschap	Waarde	Eenheid
Naam	Bedrijven dagdienst<48>	
Omschrijving	gebouwd na 20052006	
Aantal mensen		1/ha
Dag	4200	
Nacht	dag: 4200, nacht: 0	
Fractie buitenshuis		--
Dag	0,05	
Nacht	dag: 0,05, nacht: 0	
Oppervlak	1904,1	m ²
Aantal verblijfplaatsen	1	
Complexiteit bouwvlak	Ok	
Herkomst data	RBM	

6.54 Bedrijven dagdienst<49>

Eigenschap	Waarde	Eenheid
Naam	Bedrijven dagdienst<49>	
Omschrijving	Niet ingevuld	
Aantal mensen		1/ha
Dag	108,630126476232	
Nacht	dag: 108,6, nacht: 0	
Fractie buitenshuis		--
Dag	0,05	
Nacht	dag: 0,05, nacht: 0	
Oppervlak	460,277	m ²

Aantal verblijfplaatsen	1
Complexiteit bouwvlak	Ok
Herkomst data	RBM

6.55 Bedrijven dagdienst<50>

Eigenschap	Waarde	Eenheid
Naam	Bedrijven dagdienst<50>	
Omschrijving	Niet ingevuld	
Aantal mensen		1/ha
Dag	169,599771312178	
Nacht	dag: 169,6, nacht: 0	
Fractie buitenshuis		--
Dag	0,05	
Nacht	dag: 0,05, nacht: 0	
Oppervlak	1827,83	m ²
Aantal verblijfplaatsen	1	
Complexiteit bouwvlak	Ok	
Herkomst data	RBM	