

RooBeek Advies  
De heer M. Beek  
Nautilusstraat 7 B  
7821 AG EMMEN

Leeuwarden, 17 december 2014  
Bijlage(n): 1

Ons kenmerk: WFN1419719  
Tel: 058-292 2222/ J. van der Kloet

Beleidsontwikkeling en realisatie  
Uw kenmerk: 20141202-2-10035



VERZONDEN 18 DEC. 2014

Onderwerp:

Wateradvies Tweemaat 1a te Grootegast in de gemeente Grootegast

Geachte heer Beek,

Op 2 december 2014 is door u een watertoets doorlopen voor het perceel aan de Tweemaat 1a te Grootegast. Op dit plan is de normale watertoetsprocedure van toepassing. Reden hiervoor is dat het verhard oppervlak wordt vergroot met meer dan 200m<sup>2</sup>. Deze brief vormt het wateradvies voor het hierboven genoemde plan.

Het plan bestaat uit de realisatie van een loods, twee sleufsilos en verhard oppervlak.

#### **Leidraad Watertoets**

In de Leidraad Watertoets staan de uitgangspunten waarmee het nodig is om rekening te houden bij het ontwikkelen van ruimtelijke plannen. Daarnaast is in de Leidraad achtergrondinformatie opgenomen over de verschillende onderwerpen en informatie over hoe u het wateradvies kunt verwerken in het ruimtelijke plan. De Leidraad Watertoets is te raadplegen op onze website: [www.wetterskipfryslan.nl/watertoets](http://www.wetterskipfryslan.nl/watertoets).

#### **Wateraspecten**

In de normale procedure stelt Wetterskip Fryslân een wateradvies op, waarbij we ingaan op de aspecten die vanuit het oogpunt van water van belang zijn bij ruimtelijke plannen. De beschrijving van de wateraspecten sluit zoveel mogelijk aan bij de indeling van het Waterbeheerplan en de Leidraad Watertoets in de thema's Veilig, Voldoende en Schoon.

## Voldoende

### Peilbeheer

Uw plangebied ligt in een peilgebied met een zomerpeil van -1,2 m NAP en een winterpeil van -1,5 m NAP. Dit vastgestelde peil is een streefpeil. Het werkelijke peil is als gevolg van opstuwing en de weersomstandigheden niet altijd gelijk aan het streefpeil.

*Drooglegging<sup>1</sup>*: Bij het realiseren van bebouwing en het aanleggen van de verharding is het nodig om rekening te houden met voldoende drooglegging om bijvoorbeeld opdrijven van verharding te voorkomen. We adviseren voor bebouwing met kruipruimte een drooglegging van 1,10 m en voor bebouwing zonder kruipruimte een drooglegging van 0,70 m, gerekend vanaf de te realiseren bovenkant vloer. Ook voor verharding adviseren wij een drooglegging van 0,70 m.

De geschatte gemiddelde maaiveldhoogte ligt tussen de + 1,5 m NAP en de + 1,7 m NAP. De hoogteligging voldoet daarmee aan de droogleggingsnorm.

*Grondwateronttrekking*: Bij de aanleg van gebouwen of infrastructuur is het vaak nodig om het grondwater te verlagen om het werk droog te kunnen uitvoeren. Voor het onttrekken van grondwater is een vergunning of melding nodig. Ook het lozen van onttrokken grondwater is meldingsplichtig. Om te weten of u met een melding kunt volstaan of een vergunning nodig hebt, kunt u contact opnemen met Cluster Vergunningverlening van Wetterskip Fryslân. Meer informatie over de watervergunning en de meldingsplicht vindt u onder *Waterwet* in deze brief.

### Compensatie toename verhard oppervlak<sup>2</sup>

Als gevolg van de realisatie van het plan neemt de hoeveelheid verhard oppervlak toe. Wanneer een terrein onverhard is, kan hemelwater infiltreren in de ondergrond. Door verharding van (een deel van) het gebied stroomt het hemelwater versneld af. Hierdoor belast u het oppervlaktewater extra. Om overlast te voorkomen is het nodig dat de initiatiefnemer de toename aan verhard oppervlak compenseert in hetzelfde peilgebied. Wij hanteren een compensatienorm van 10%. Door het plan wordt het verhard oppervlak vergroot met 2.400 m<sup>2</sup>. Dit betekent dat er **240 m<sup>2</sup>** aan nieuw oppervlaktewater moet worden gerealiseerd. Wij adviseren u dit te realiseren door twee sloten met een totale lengte van ca. 240 m te verbreden met 1,0 m op de waterlijn (zie bijlage).

Wij horen graag van u op welke manier u de toename aan verhard oppervlak in het plan wilt compenseren. Wanneer u de door ons voorgestelde vorm van compensatie wilt toepassen kunt u dit verwerken in de waterparagraaf in de Toelichting of Ruimtelijke onderbouwing. Wanneer u een andere manier van compensatie wilt toepassen dan gaan we graag met u in overleg om te kijken of de gewenste vorm van compensatie mogelijk is.

## Schoon

### Rioolpersleiding

Westelijk van het plangebied ligt een rioolpersleiding (zie bijlage voor schematische weergave). De rioolpersleiding moet bereikbaar zijn voor onderhoud en in geval van calamiteiten.

---

<sup>1</sup> De drooglegging is de afstand tussen waterpeil in de sloot en het maaiveld. Voor woningen wordt voor het maaiveld de bovenkant van de vloer genomen.

<sup>2</sup> Verhard oppervlak: Alle oppervlakten zoals daken, trottoirs en wegen worden gerekend onder de noemer verhard oppervlak.

In een strook van 6 meter (3 meter aan weerszijden van de leiding, gerekend vanuit het hart van de leiding) heeft Wetterskip Fryslân beperkt recht van opstal. Hier gelden beperkingen voor het grondgebruik, waarop de persleiding staat ingetekend. Het is niet toegestaan de loods te bouwen op de persleiding of binnen de 6 meter brede beschermende strook. Ook het plaatsen van schuttingen of schuren en het aanplanten van bomen en diepwortellende struiken is niet toegestaan..

Omdat de rioolpersleiding buiten het plangebied ligt, verwachten wij niet dat de ligging effect heeft op de planontwikkeling. Wanneer de rioolpersleiding het plangebied wel raakt, kunt u contact opnemen met mevrouw A. Atsma van Wetterskip Fryslân.

### **Afvalwater- en regenwatersysteem**

Om het aantal overstortingen van rioolwater en de belasting van rioolwaterzuiveringen te beperken, is het uitgangspunt om regenwater en rioolwater zoveel mogelijk gescheiden af te voeren.

In geval van dit bouwplan kunt u het hemelwater afkomstig van verhard oppervlak, onder bij *Waterkwaliteit* in deze brief genoemde voorwaarden, lozen op het oppervlaktewater.

### **Waterkwaliteit**

Om een goede waterkwaliteit te realiseren is het nodig dat u voorkomt dat milieubelastende stoffen in het oppervlaktewater terecht komen. De bouwwijze en onderhoudstechniek moeten emissievrij zijn. Ook is het nodig dat u bouwt met milieuvriendelijk en duurzaam materiaal.

## **Vervolg**

### **Waterwet**

Voor alle activiteiten in en nabij het watersysteem, waaronder het lozen van afvalwater op het oppervlaktewater, het onttrekken van grondwater of het aanbrengen van een wijziging in het watersysteem, dient u een vergunning aan te vragen of een melding te doen bij Wetterskip Fryslân. Op onze website ([www.wetterskipfryslan.nl](http://www.wetterskipfryslan.nl)) treft u meer informatie aan over de Waterwet en u kunt daar onder andere ook meldingsformulieren en het aanvraagformulier voor een watervergunning downloaden. De aanvraag voor een watervergunning of de melding kunt u ook gelijktijdig met de omgevingsvergunningaanvraag indienen via het omgevingsloket online ([www.omgevingsloket.nl](http://www.omgevingsloket.nl)).

### **Procedure**

Wij gaan er van uit dat u de in deze watertoets vermelde adviezen opvolgt en meeneemt in de verdere planvorming. Wij vragen u om het wateradvies te communiceren met de initiatiefnemer. Wanneer u de vermelde adviezen opvolgt zien wij met betrekking tot het voorliggende plan geen waterhuishoudkundige bezwaren. Hierbij geven wij dan ook een positief wateradvies. De watertoetsprocedure is hiermee wat ons betreft afgerond.

Als u vragen heeft over het wateradvies of verder wilt overleggen over het plan, dan kunt u contact opnemen met de gemeentelijk contactpersoon van Wetterskip Fryslân, Ytzen Faber. De in deze brief genoemde afdelingen en personen zijn telefonisch bereikbaar via het algemene telefoonnummer van Wetterskip Fryslân: 058-292 22 22.

Hoogachtend,

namens het dagelijks bestuur van Wetterskip Fryslân,

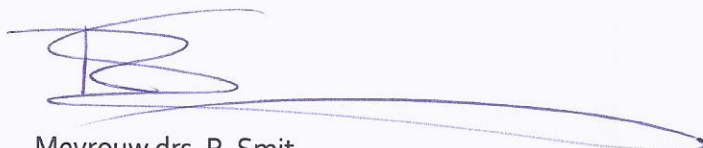
A handwritten signature in blue ink, consisting of several loops and a long horizontal stroke at the end.

Mevrouw drs. R. Smit,  
manager Cluster Plannen.

I.a.a.: [Harmen.van.der.meer@grootegast.nl](mailto:Harmen.van.der.meer@grootegast.nl)

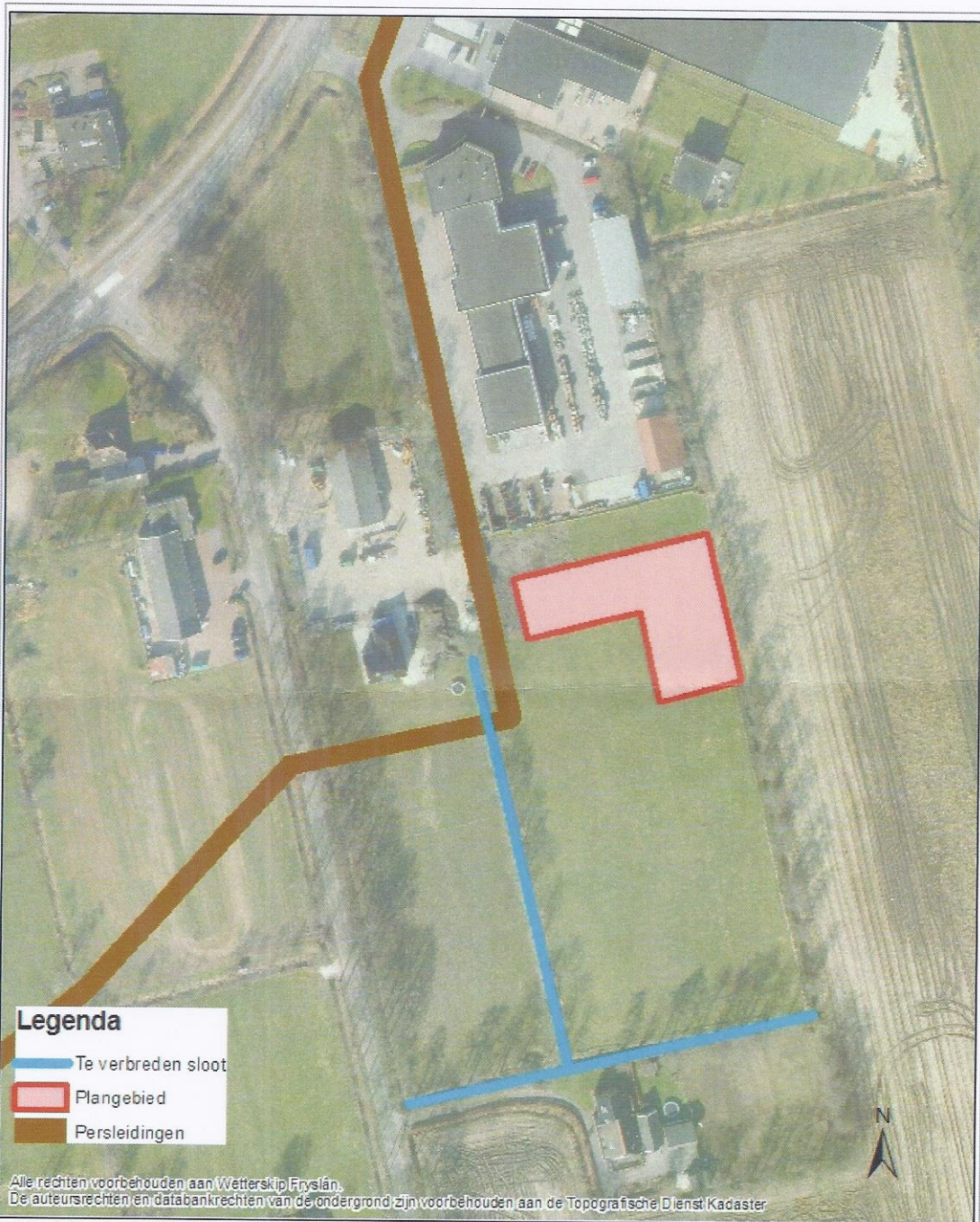

	<b>Wateradvies loods Tweemat 1a te Grootegast wateraspecten</b>		Postbus 36 8900 AA LEEUWARDEN (058) 292 22 22 <a href="http://www.wetterskipfryslan.nl">www.wetterskipfryslan.nl</a>
	in opdracht van: JvdK	schaal: 1:1.500	
	vervaardigd door: AN	datum: 9-12-2014	
formaat: A4 staand	versie: 01		

M:\GISData\...