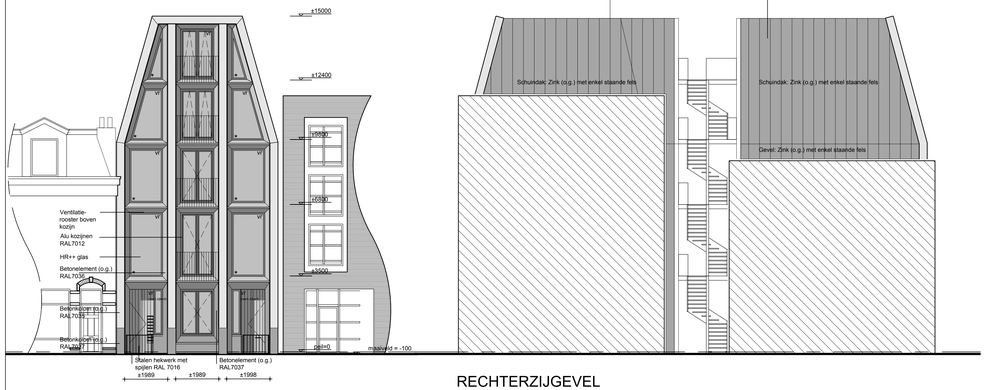

RECHTERZIJGEVEL

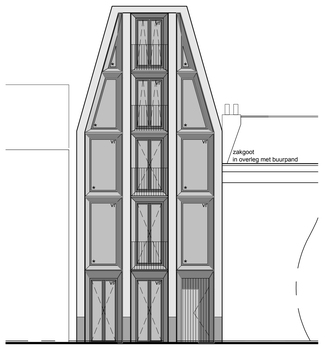

ACHTERGEVEL as 6

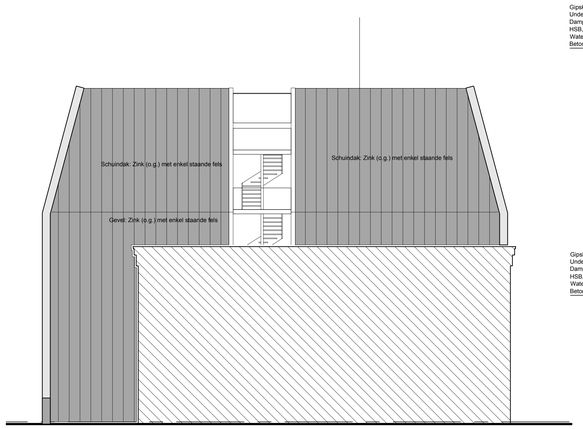

LINKERZIJGEVEL

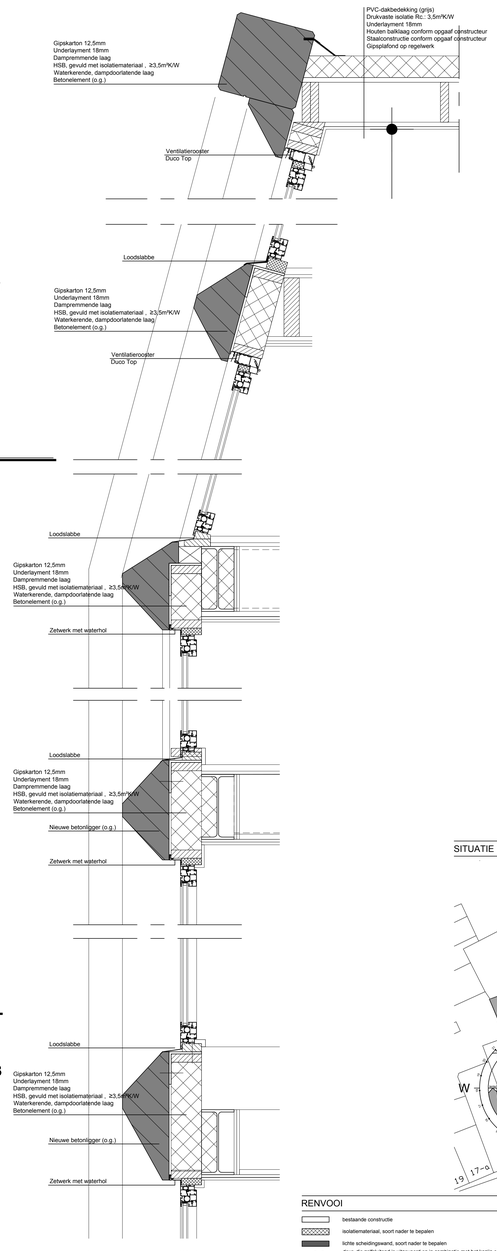

BEGANEGROND

1e VERDIEPING

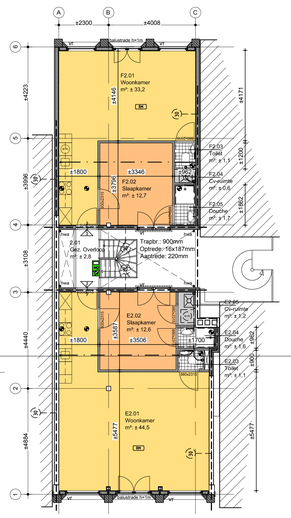

2e VERDIEPING

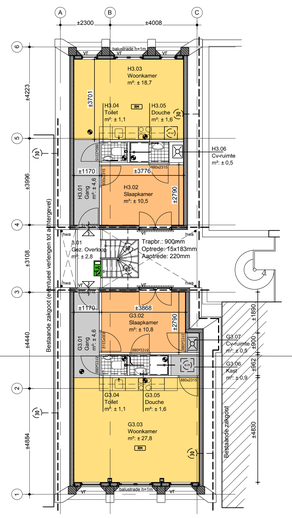

3e VERDIEPING

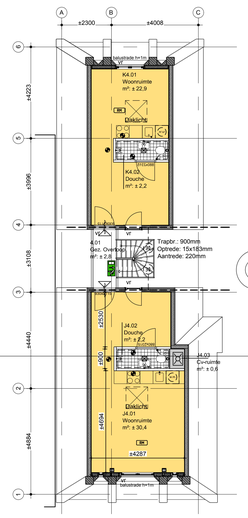

4e VERDIEPING

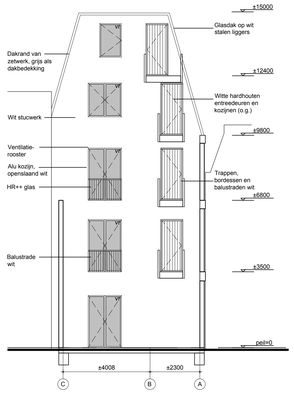

ACHTERGEVEL VOORHUIS as 3

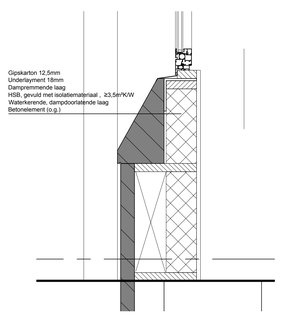

SITUATIE 1:500

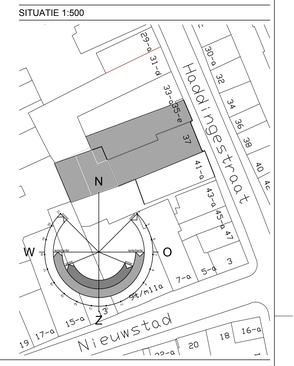

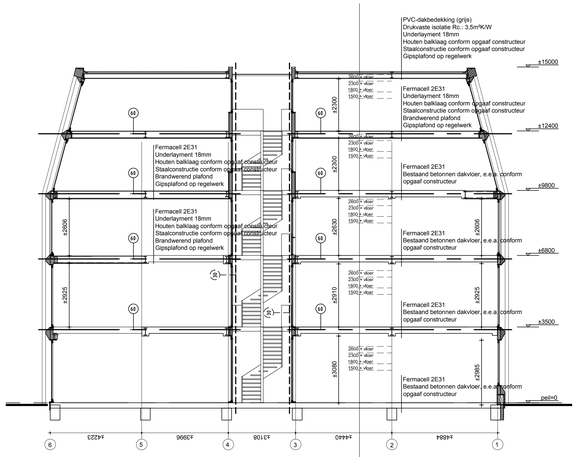

DOORSNEDE

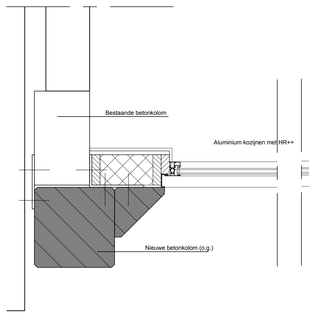

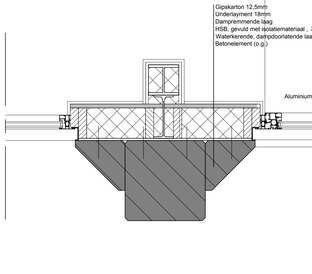

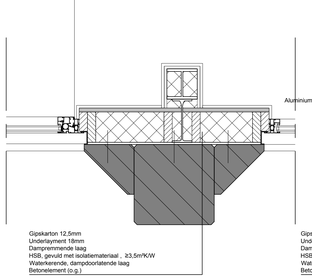

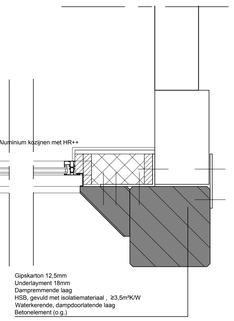

RENVOOI

- bestaande constructie
- isolatiemateriaal, soort nader te bepalen
- lichte scheidingswand, soort nader te bepalen
- deur, de zelfsluitend is uitgevoerd en in combinatie met het kozijn een brandwerendheid bezit van tenminste 30 minuten, e.e.a. conform NEN 6069.
- deur zonder sleutels en ommiddellijk te openen over de ten minste vereiste breedte
- LS — ruimte voorzien van rookmelder conform NEN 2555.
- MV2 — ruimte voorzien van noodverlichting conform NEN-EN 1838, uitvoering en projectering conform Hbtel. 11 van het boekwerk "Brandveiligeinsstallatie", v/h NVBR.
- Uitgang / Richting naar nood-/uitgang — Transparante verlichtingsinstallatie conform de NEN 6088. Projectering conform Hbtel. 11 van het boekwerk: "Brandbeveiligingsinstallaties", v/h NVBR.
- 30 minuten WBDBO conform de NEN 6068 of NEN-EN 13501-2
- 60 minuten WBDBO conform de NEN 6068 of NEN-EN 13501-2
- tegiewerk tegen de wand, toilet min. tot 1200mm+vl., badkamer tot min. 2100mm+vl., keuken tot min. 300mm+bl.
- mechanische ventilatie
- centrale verwarmingsketel
- plaatsingsmogelijkheid wasmachine
- balustrade h=1000mm+vl. o.a. voetregel tot b.k. handregel, spijlen Ø20 hoh 100mm. leuning trap gelijk aan balustrade met extra handregel lange wand.

ALGEMENE BEPALINGEN

- CV, gasinstallatie's vlgs. voorschrift en berekening installateur en evt. aanvullende bejalingen nutsbedrijven
- riolering en waterbeding aansluiten op bestaande hoofdsaneoer
- alle constructiene gegevens, berekeningen en tekeningen, maatvoering en dimensionering volledig conform opgave constructeur
- alle brandtechnische gegevens in overleg met de brandweer
- de brandwerendheid van doorvoeringen door brandwerende wanden of vloeren moet gelijk zijn aan de van de betreffende wand of vloer conform de NEN 6069 of de NEN-EN 1366 - 3 + 4.
- een constructieonderdeel die grenst aan de binnenlucht voldoet aan Brandklasse: B en aan Rookklasse: s2 , e.e.a. bepaald conform NEN-EN 13501-1
- een constructieonderdeel (niet zijnde een kozijn, deur of raam) die grenst aan de buitenlucht voldoet aan Brandklasse: C , e.e.a. bepaald conform NEN-EN 13501-1
- een constructieonderdeel zijnde een kozijn, raam of deur en grenst aan de buitenlucht voldoet aan Brandklasse: D , e.e.a. bepaald conform NEN-EN 13501-1
- een vloer, een helingbaan of een trap die grenst aan de binnenlucht voldoet aan Brandklasse: Dfl en aan Rookklasse: s1fl , e.e.a. bepaald conform NEN-EN 13501-1
- de hoofddragconstructie bezit een brandwerendheid tot bezwijken van 30 minuten, e.e.a. conform NEN 6702 en NEN 8700
- de gaatste brandwerendheid van wanden, kolommen, balken, ramen, deuren etc. is/wordt aangeleond d.m.v. een geldig rapport; welke is opgestelt door een instelling welke is gelieerd aan de Stichting Raad voor Accreditatie
- opgevelaten conform NEN 2580
- geluidswering conform NEN 5077
- ventilatie conform NEN 1087
- natte ruimten en keuken voorzien van mechanische ventilatie afvoer
- daglichtoetreding conform NEN 2057
- electrische installatie conform NEN 1010
- dakbedekking conform NEN 6063
- indien er afgeweken wordt van de vergunde ongevingsvaarnaag, dienen de wijzigingen schriftelijk voorat ter goedkeuring aan de gemeente te worden voorgelegd!

VOOR ALLE GENOEMDE NORMEN ZIJN DE LAATST UITGEGEVEN VERSIES INCL. WIJZIGINGSBLADEN VAN TOEPASSING!

! ALLE MAATVOERING IN HET WERK TE METEN CQ. TE CONTROLEREN !
! BOUWAANVRAAG TEKENINGEN ZIJN GEEN WERKTEKENINGEN !

project

VERBOUW HADDINGESTRAAT 37 te GRONINGEN

onderdeel

NIEUWE SITUATIE
PLATTEGRONDEN EN VOORGEVEL

in opdracht van

Woldring United B.V. t.a.v. de heer M. Riegman

project	1683	formaat	A0	datum	06-05-2014	C	29-09-2014
schaal	1:100 / 1:10	getekend	RAJN	A	11-06-2014	D	24-10-2014
tekening	B-01	gezien	PNK	B	23-06-2014	E	12-11-2014
						F	17-11-2014

Urban Climate Architects
Kantoor Groningen:
Poelestraat 44
9712 KC Groningen
Kantoor Delft:
Nieuwe langendijk 32
2611 VK Delft
tel: 085-273 54 11
www.ucarchitects.com
info@ucarchitects.com

"DNR 2011" "Standaardvoorwaarden 2011 Rechtsverhoudingen opdrachtgever-Architecten van Toepassing"