

**APPARTEMENTEN - BARESTRAAT**  
**AANVRAAG OMGEVINGSVERGUNNING**

**O.V.A.**

VOORLOPIG

SCHOONMAAKBEDRIJF DE WIT

BARESTRAAT 30

9725 CP GRONINGEN



**APPARTEMENTEN**

-

**BARESTRAAT**

WERK NR. : **28-011**

BLAD : **00**

DATUM : 29.08.2012

SCHAAL : -

GETEKEND : NF

GEWUJZIGD :

TEKENING : -

**M A D**

**JOHANNESMOEHRLEIN** *architekten*

Hoge der A 32 9712 AE Groningen Tel. 050-3126410



**SITUATIE**

KADASTRALE GEGEVENS	
ADRES	: BARESTRAAT 30-38 GEULSTRAAT 14 9725 CP GRONINGEN
GEMEENTE	: GRONINGEN
SECTIE	: C
NUMMER	: 10866 A1-A5 / 11614 A1

te slopen bouwwerk t.b.v. nieuw te bouwen appartementen

nieuwe binnenplaats

bestaand gebouw voorzien van extra bouwlaag

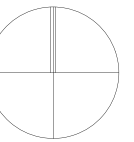

**O.V.A.**

VOORLOPIG

SCHOONMAAKBEDRIJF DE WIT BARESTRAAT 30 9725 CP GRONINGEN



**APPARTEMENTEN - BARESTRAAT**

WERK NR. : 28-011 BLAD : 01 DATUM : 29.08.2012  
 SCHAAL : 1:1000 GETEKEND : NF GEWUJZIGD :  
 TEKENING : SITUATIE

**M A D** JOHANNESMOEHRLEIN architecten  
 Hoge der A 32 9712 AE Groningen Tel. 050-3126410





Aanzicht Geulstraat



Aanzicht Geulstraat



Aanzicht Barestraat



Aanzicht Barestraat



Barestraat / te slopen bouwwerk



Barestraat / te slopen bouwwerk



Barestraat / te slopen bouwwerk

 sloopwerkzaamheden

**O.V.A.**

VOORLOPIG

SCHOONMAAKBEDRIJF DE WIT

BARESTRAAT 30

9725 CP GRONINGEN



**APPARTEMENTEN**

-

**BARESTRAAT**

WERK NR. : 28-011

BLAD : 02

DATUM : 29.08.2012

SCHAAL : -

GETEKEND : NF

GEWUJZIGD :

TEKENING : **BESTAANDE SITUATIE - FOTOBLOED**

**FOTOBLOED**

**M A D**

**JOHANNESMOEHRLEIN** architecten

Hoge der A 32 9712 AE Groningen Tel. 050-3126410



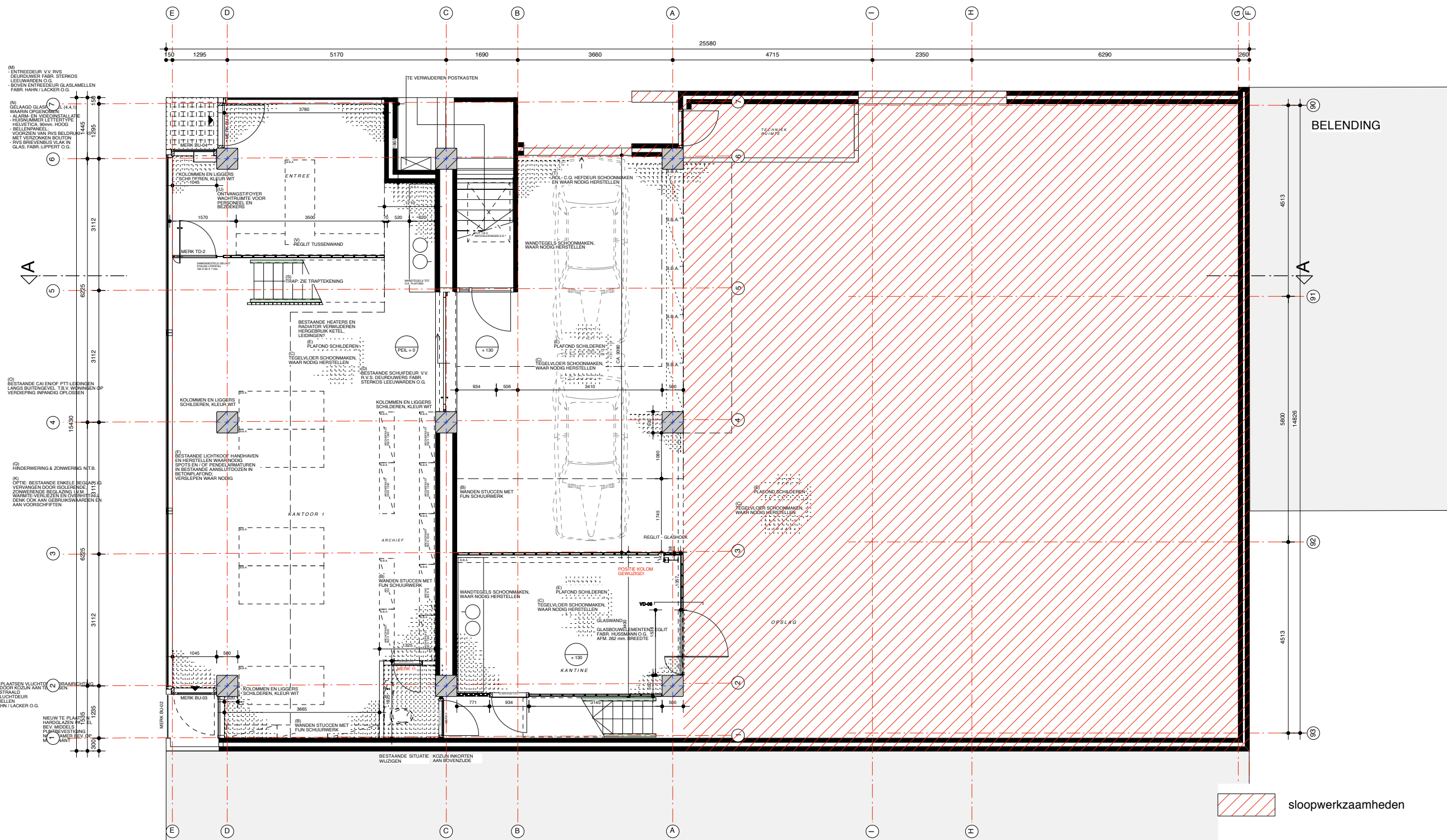

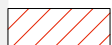
 sloopwerkzaamheden

**O.V.A.**

VOORLOPIG

SCHOONMAAKBEDRIJF DE WIT BARESTRAAT 30 9725 CP GRONINGEN



**APPARTEMENTEN - BARESTRAAT**

WERK NR. : 28-011      BLAD : 10      DATUM : 29.08.2012  
 SCHAAL : 1:100      GETEKEND : NF      GEWUJZIGD :  
 TEKENING : **BESTAANDE SITUATIE - BEGANE GROND**

**BESTAANDE SITUATIE - BEGANE GROND**

**M A D**      **JOHANNESMOEHRLEIN**      **architecten**  
 Hoge der A 32 9712 AE Groningen      Tel. 050-3126410

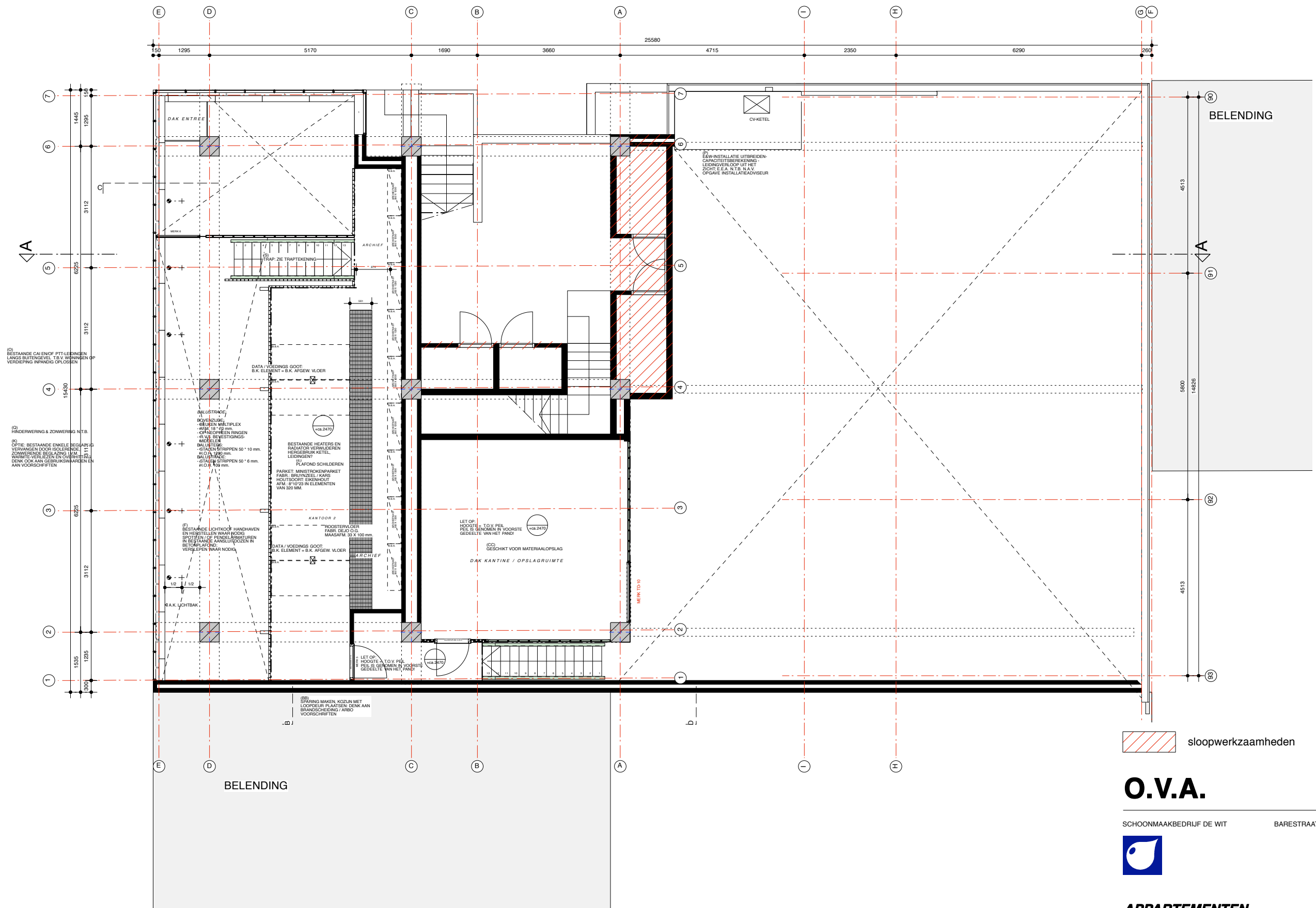

(C) BESTAANDE DAL EN OF FTT-LEIDINGEN LANGS BUITENGEVEL. T.B.V. WONINGEN OP VERDEEPIJG INPANDIG OPLOSSEN

(D) HINDERWERING & ZONNERING N.T.B.  
 (E) OPTIE: BESTAANDE ENKELE BEGANGEN VERVANGEN DOOR ISOLERING ZONWERENDE BEGLAZING IJM. WANN TE VERLIEZEN EN OVERHETAL DENK OOK AAN GEBRUIKSWAARDEN EN AAN VOORSCHRIFTEN

(F) BESTAANDE LICHTVOOR MANDAREN EN HEBSTELLEN WAAR NOODIG OPTIELEN OP PANDEN ARMATUREN IN BESTAANDE AANSLUITDOZEN IN BETROFFENDE VERPLEPEN WAAR NOODIG

(G) SPRING MAKEN. KOLJIN MET LOOPDEUR PLAATSEN. DENK AAN BRANDSCHEIDING / ARRO VOORSCHRIFTEN

sloopwerkzaamheden

**O.V.A.**

VOORLOPIG

SCHOONMAAKBEDRIJF DE WIT BARESTRAAT 30 9725 CP GRONINGEN



**APPARTEMENTEN - BARESTRAAT**

WERK NR. : 28-011 BLAD : 11 DATUM : 29.08.2012  
 SCHAAL : 1:100 GETEKEND : NF GEWUJZIGD :  
 TEKENING : **BESTAANDE SITUATIE - TUSSEN VERDEEPIJG**

**BESTAANDE SITUATIE - TUSSEN VERDEEPIJG**

**M A D** JOHANNESMOEHRLEIN architecten  
 Hoge der A 32 9712 AE Groningen Tel. 050-3126410

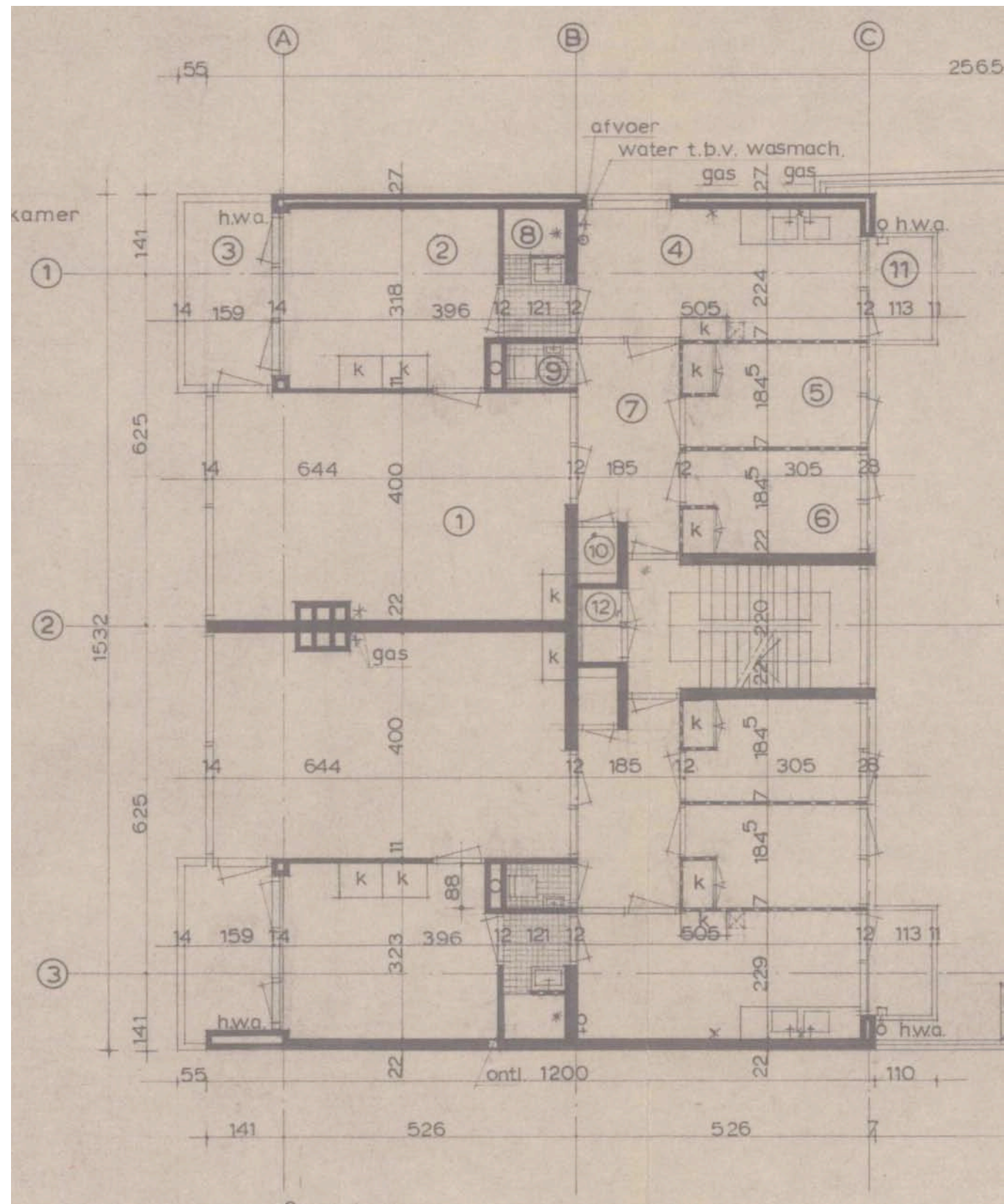

**BESTAANDE SITUATIE - 1e VERDIEPING**

**O.V.A.**

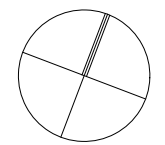

VOORLOPIG

SCHOONMAAKBEDRIJF DE WIT

BARESTRAAT 30

9725 CP GRONINGEN



**APPARTEMENTEN**

-

**BARESTRAAT**

WERK NR. : 28-011

BLAD : 12

DATUM : 29.08.2012

SCHAAL : 1:100

GETEKEND : NF

GEWUJZIGD :

TEKENING : **BESTAANDE SITUATIE - 1e VERDIEPING**

**M A D**

**JOHANNESMOEHRLEIN** architecten

Hoge der A 32 9712 AE Groningen Tel. 050-3126410



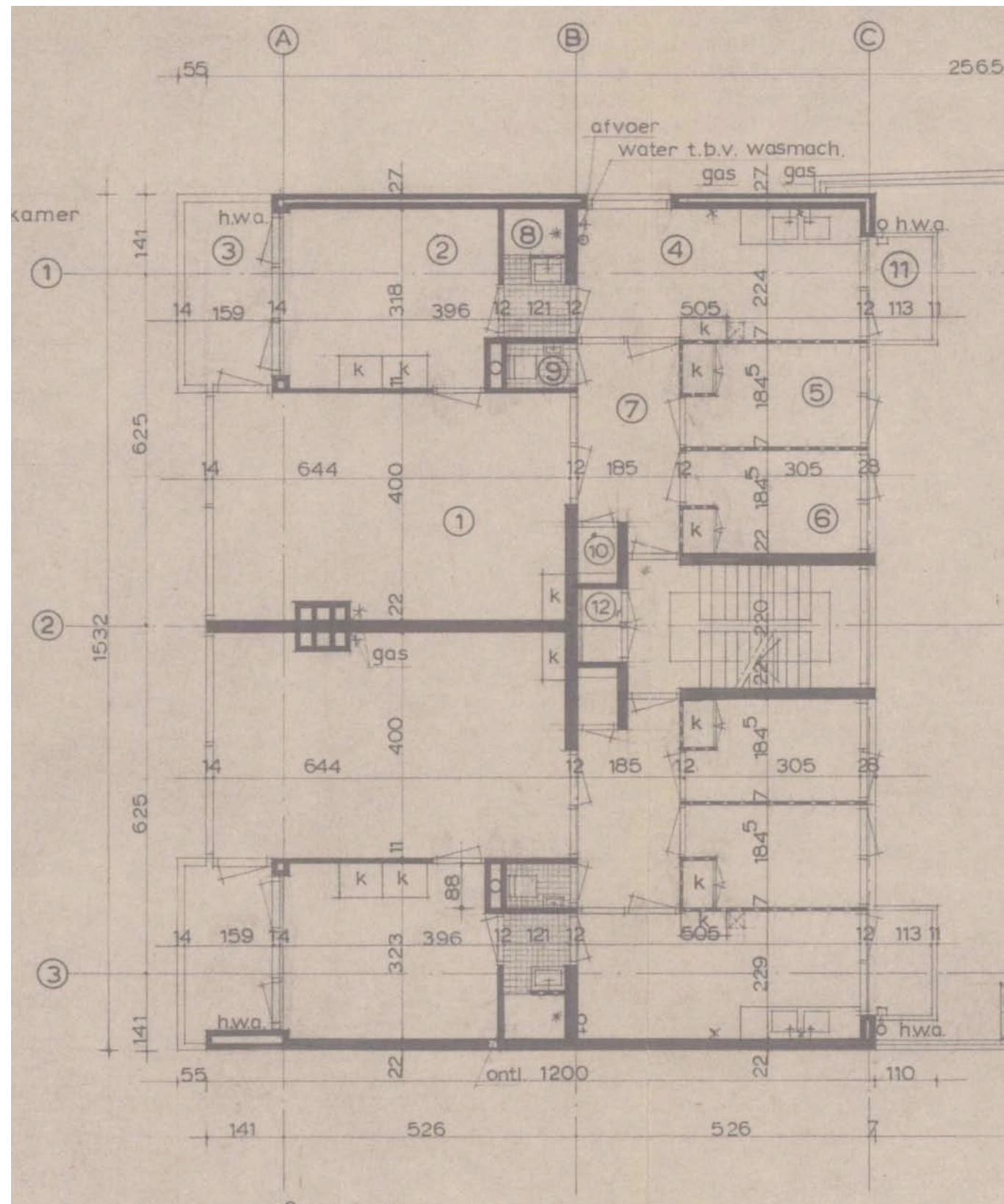

**BESTAANDE SITUATIE - 2e VERDIEPING**

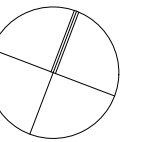

**O.V.A.**

VOORLOPIG

SCHOONMAAKBEDRIJF DE WIT

BARESTRAAT 30

9725 CP GRONINGEN



**APPARTEMENTEN**

**- BARESTRAAT**

WERK NR. : 28-011

BLAD : 12

DATUM : 29.08.2012

SCHAAL : 1:100

GETEKEND : NF

GEWUJZIGD :

TEKENING : **BESTAANDE SITUATIE - 2e VERDIEPING**

**M A D**

**JOHANNESMOEHRLEIN architecten**

Hoge der A 32 9712 AE Groningen Tel. 050-3126410

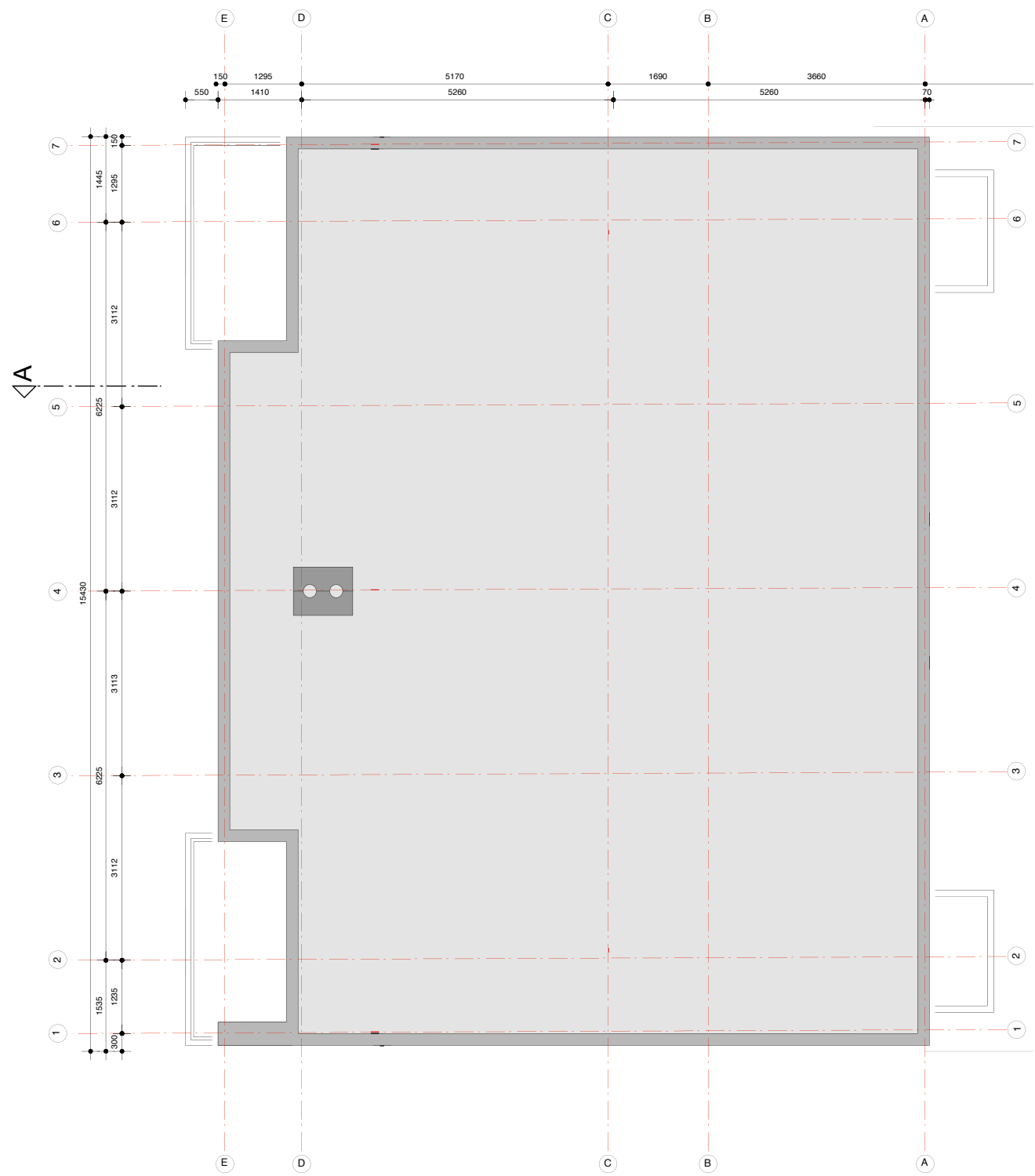

**BESTAANDE SITUATIE - 3e VERDIEPING / DAK**

**O.V.A.**

VOORLOPIG

SCHOONMAAKBEDRIJF DE WIT BARESTRAAT 30 9725 CP GRONINGEN



**APPARTEMENTEN - BARESTRAAT**

WERK NR. : 28-011 BLAD : 14 DATUM : 29.08.2012  
 SCHAAL : 1:100 GETEKEND : NF GEWUJZIGD :  
 TEKENING : **BESTAANDE SITUATIE - 3e VERDIEPING / DAK**

**M A D** JOHANNESMOEHRLEIN architecten  
 Hoge der A 32 9712 AE Groningen Tel. 050-3126410

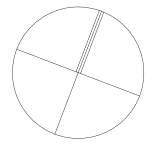



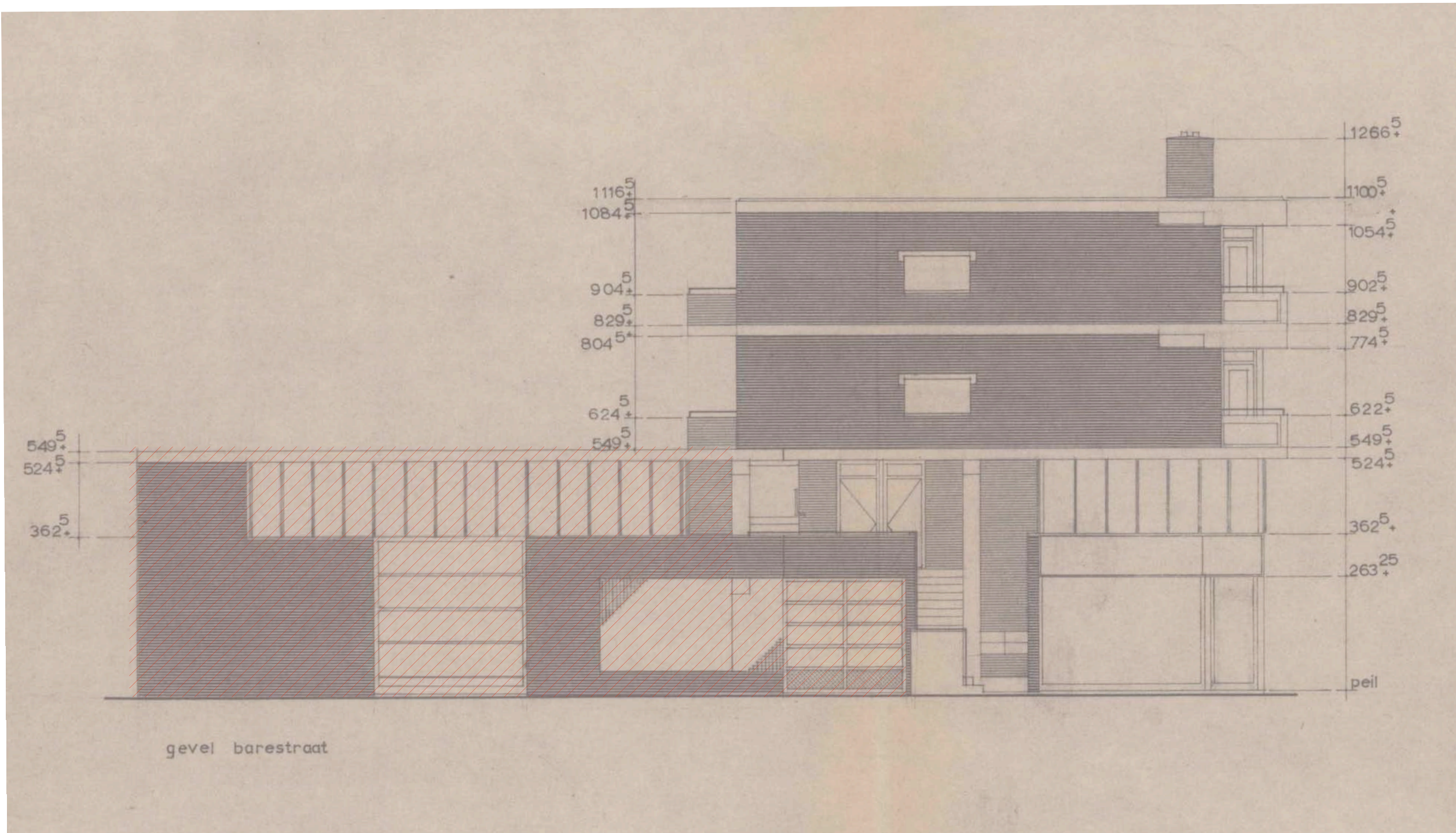

 sloopwerkzaamheden

**O.V.A.**

VOORLOPIG

SCHOONMAAKBEDRIJF DE WIT

BARESTRAAT 30

9725 CP GRONINGEN



**APPARTEMENTEN**

-

**BARESTRAAT**

WERK NR. : 28-011

BLAD : 15

DATUM : 29.08.2012

SCHAAL : 1:100

GETEKEND : NF

GEWUJZIGD :

TEKENING : **BESTAANDE SITUATIE - GEVEL BARESTRAAT**

**BESTAANDE SITUATIE - GEVEL BARESTRAAT**

**M A D**

**JOHANNESMOEHRLEIN** architecten

Hoge der A 32 9712 AE Groningen Tel. 050-3126410



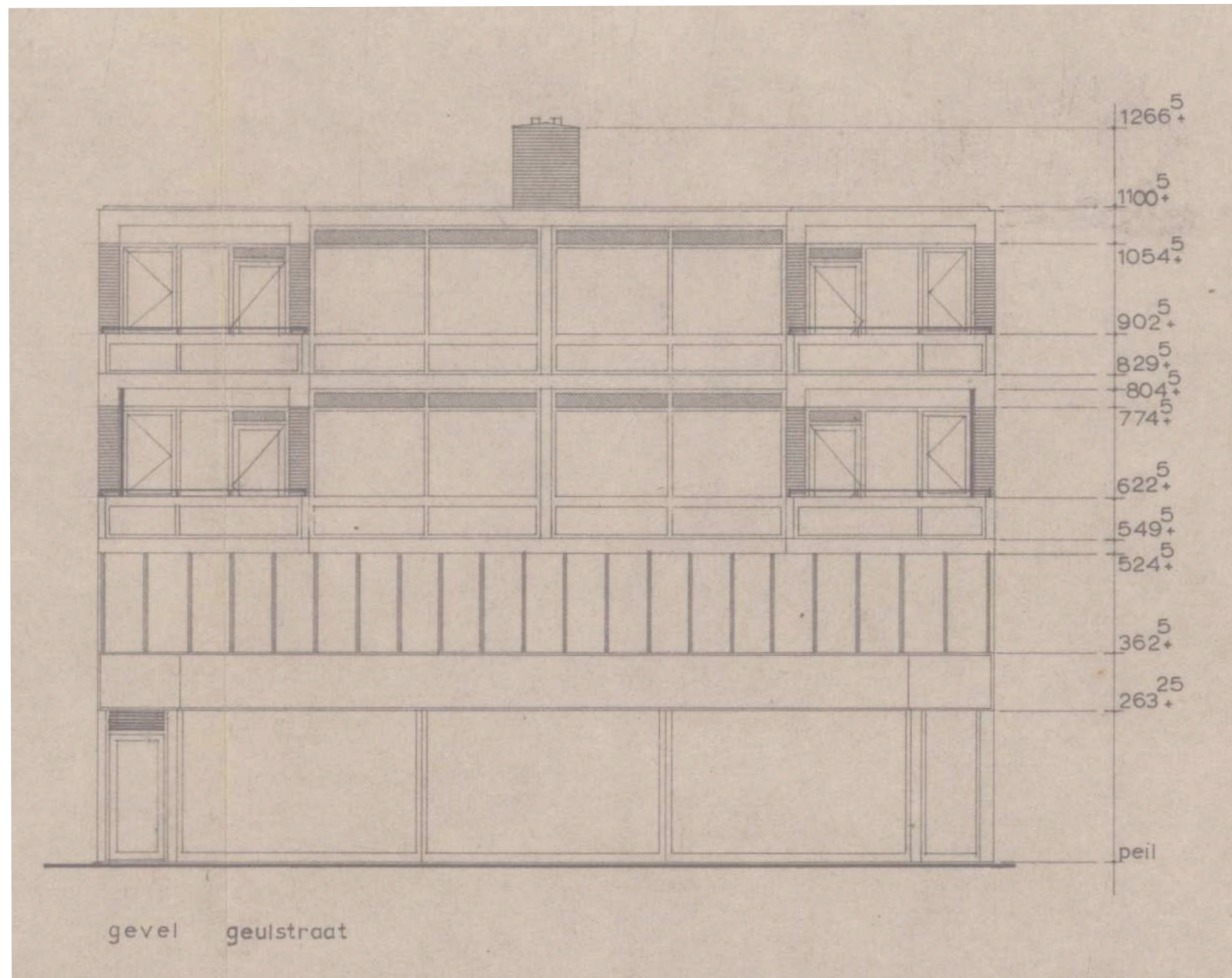

**BESTAANDE SITUATIE - GEVEL GEULSTRAAT**

**O.V.A.**

VOORLOPIG

SCHOONMAAKBEDRIJF DE WIT

BARESTRAAT 30

9725 CP GRONINGEN



**APPARTEMENTEN**

-

**BARESTRAAT**

WERK NR. : 28-011

BLAD : 16

DATUM : 29.08.2012

SCHAAL : 1:100

GETEKEND : NF

GEWUJZIGD :

TEKENING : **BESTAANDE SITUATIE - GEVEL BARESTRAAT**

**M A D**

**JOHANNESMOEHRLEIN** architecten

Hoge der A 32 9712 AE Groningen Tel. 050-3126410

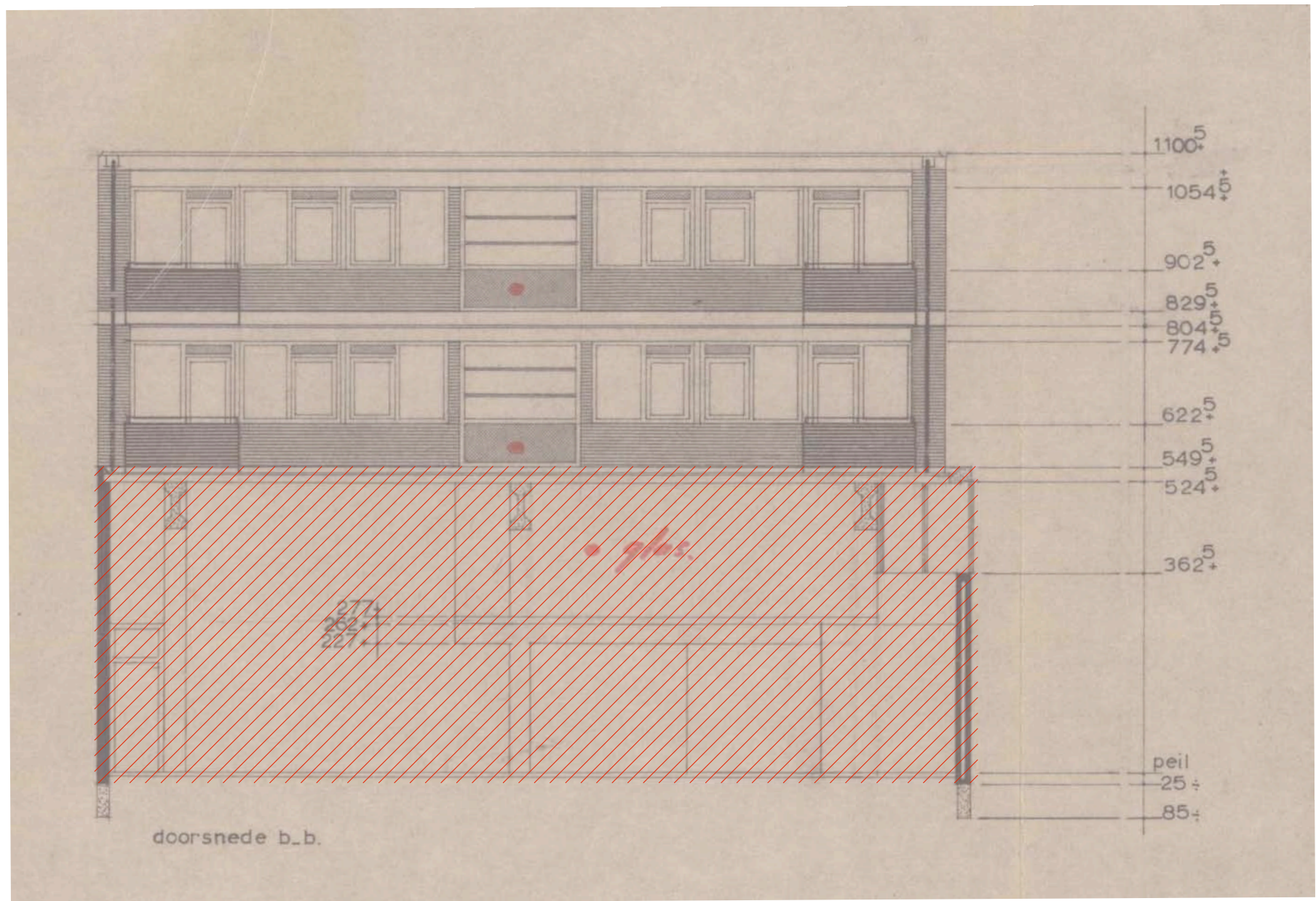

 sloopwerkzaamheden

**O.V.A.**

VOORLOPIG

SCHOONMAAKBEDRIJF DE WIT

BARESTRAAT 30

9725 CP GRONINGEN



**APPARTEMENTEN**

-

**BARESTRAAT**

WERK NR. : 28-011

BLAD : 17

DATUM : 29.08.2012

SCHAAL : 1:100

GETEKEND : NF

GEWUJZIGD :

TEKENING : **BESTAANDE SITUATIE - GEVEL BARESTRAAT**

**BESTAANDE SITUATIE - GEVEL BINNENGEBIED**

**M A D**

**JOHANNESMOEHRLEIN** architecten

Hoge der A 32 9712 AE Groningen Tel. 050-3126410



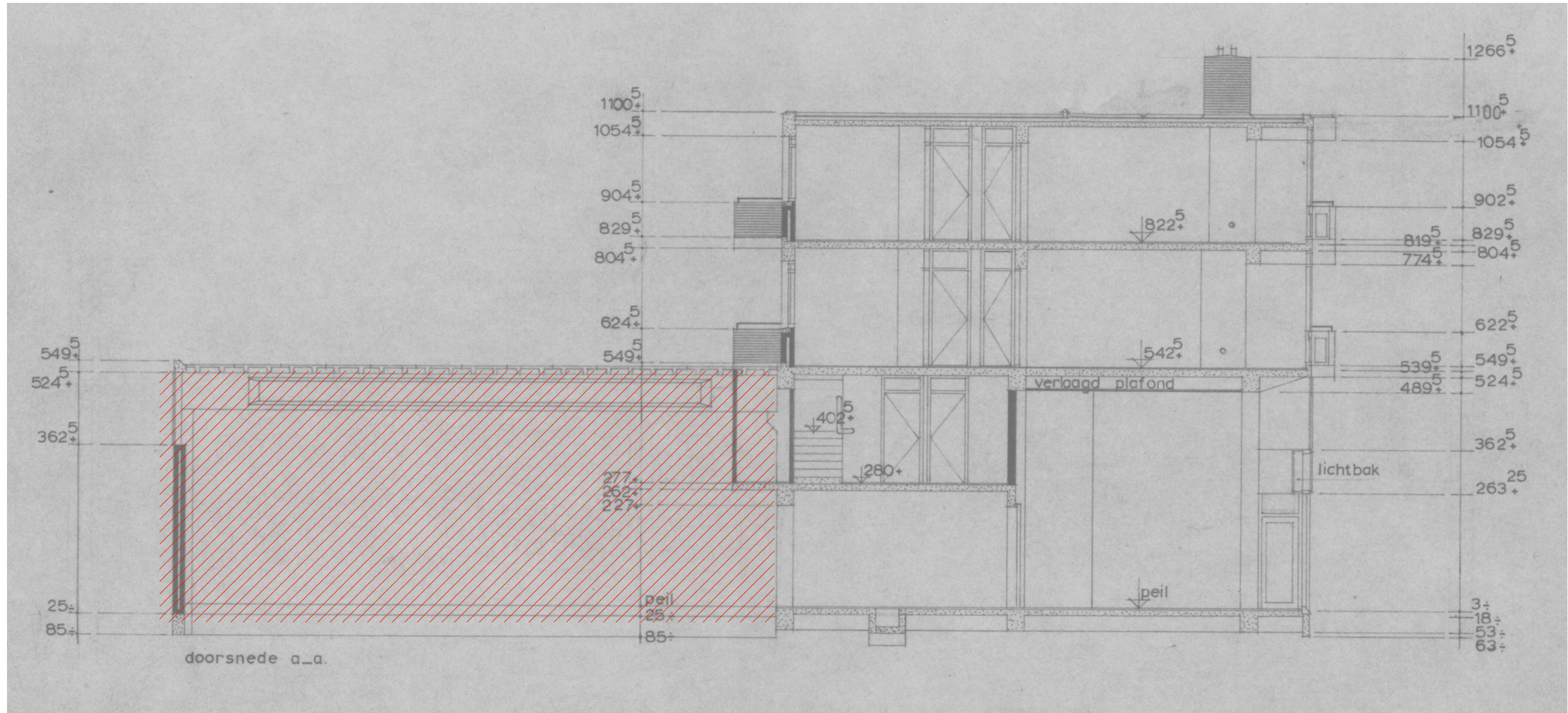

 sloopwerkzaamheden

**O.V.A.**

VOORLOPIG

SCHOONMAAKBEDRIJF DE WIT

BARESTRAAT 30

9725 CP GRONINGEN



**APPARTEMENTEN**

-

**BARESTRAAT**

WERK NR. : 28-011

BLAD : 18

DATUM : 29.08.2012

SCHAAL : 1:100

GETEKEND : NF

GEWUJZIGD :

TEKENING : DOORSNEDE bestaand

**DOORSNEDE A-A bestaand**

**M A D**

JOHANNESMOEHRLEIN architecten

Hoge der A 32 9712 AE Groningen Tel. 050-3126410

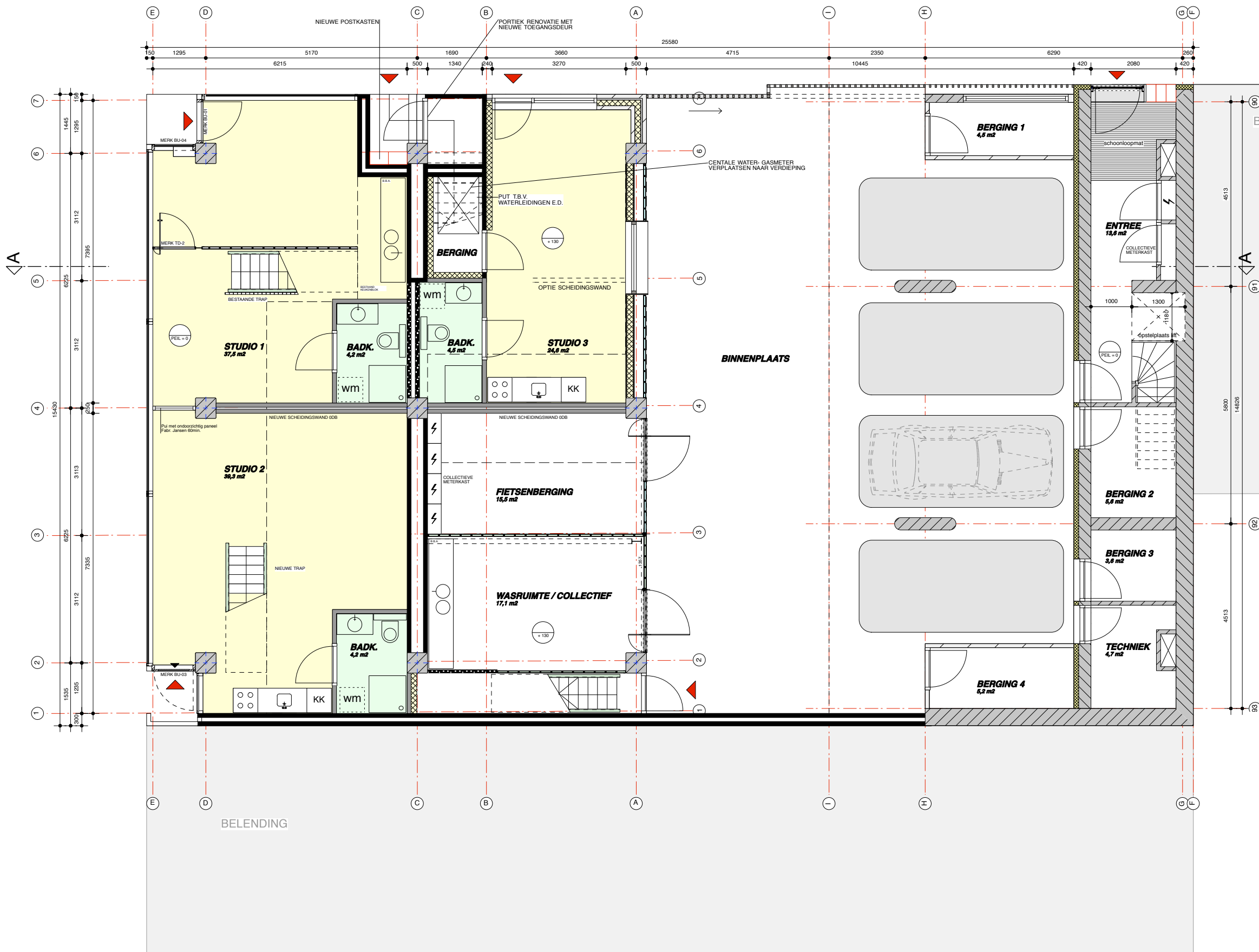

**ALGEMEEN:**

- MAATVOERING IN WERK CONTROLEREN DOOR DE AANNEMER.
- CONSTRUCTIES VOLGENS OPGAVE CONSTRUCTEUR.
- BOUWFYSICA VOLGENS OPGAVE ADVISEUR.
- ALLE DETAILERING VOOR COMMENTAAR EN GOEDKEURING FABRIKANT BUITENGEVEL ISOLATIESYSTEEM.

**RENVOOI:**

- BESTAANDE WANDEN
- NIET DRAGENDE MUUR - GASBETON ISOLEREND EN GELUIDWEREND
- HSB WAND
- ISOLATIE
- BETON
- SANITAIRE RUIMTE VLOER EN WANDEGELWERK TOT PLAFOND N.T.B.
- SPOUWMUUR GEISOLEERD
- PROFILIT WAND TYPE K25
- CONSTRUCTIEVE BUITENWAND GEISOLEERD R=4 POROTON O.G.

**SYMBOLEN:**

- R.M. NIET IONISERENDE ROOKMELDER

**NIEUWE SITUATIE - BEGANE GROND**

**O.V.A.** VOORLOPIG

SCHOONMAAKBEDRIJF DE WIT BARESTRAAT 30 9725 CP GRONINGEN



**APPARTEMENTEN - BARESTRAAT**

WERK NR. : 28-011 BLAD : 20 DATUM : 29.08.2012  
 SCHAAL : 1:100 GETEKEND : NF GEWUJZIGD :  
 TEKENING : NIEUWE SITUATIE - BEGANE GROND

**M A D** JOHANNESMOEHRLEIN architecten  
 Hoge der A 32 9712 AE Groningen Tel. 050-3126410



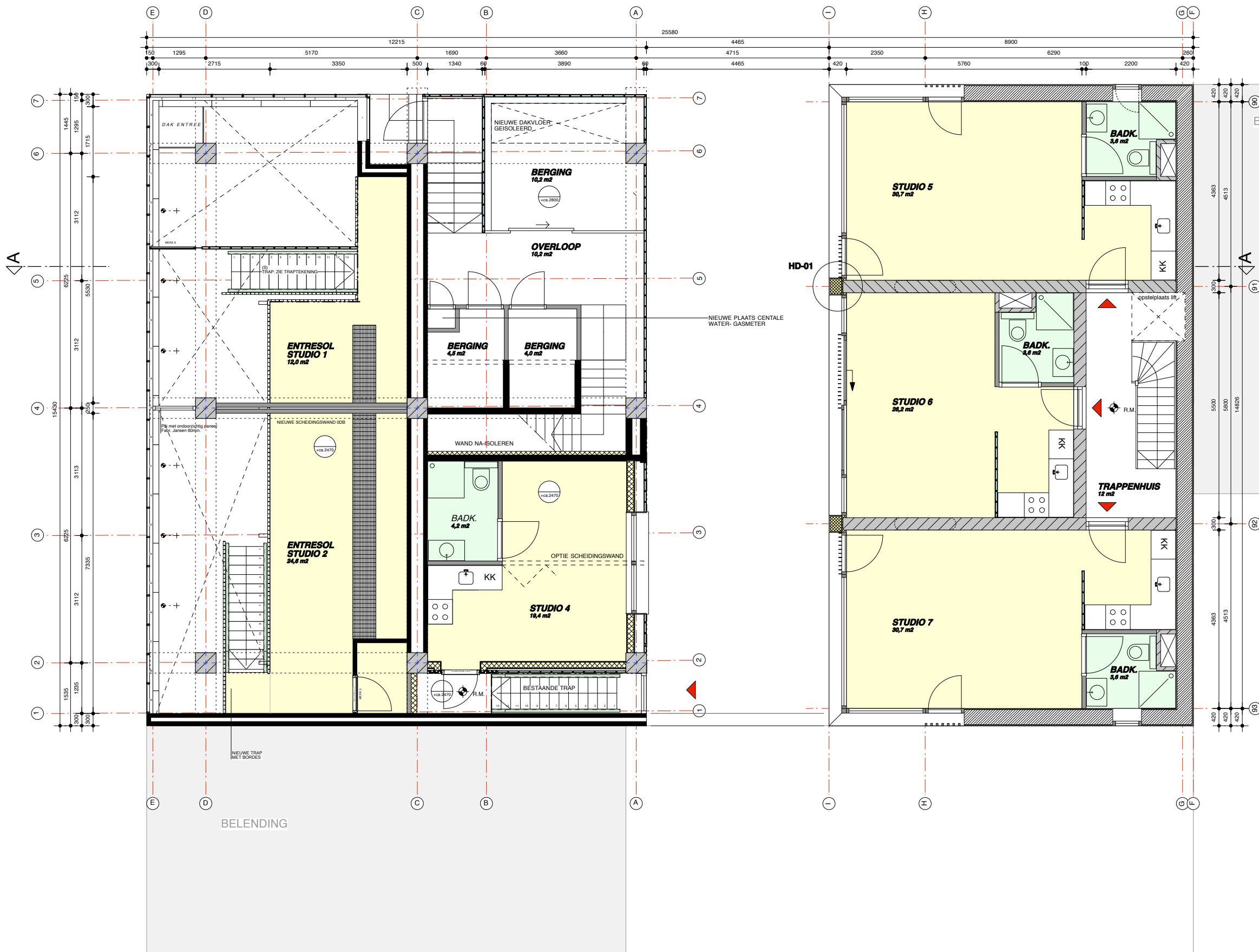

**ALGEMEEN:**

- MAATVOERING IN WERK CONTROLEREN DOOR DE AANNEMER.
- CONSTRUCTIES VOLGENS OPGAVE CONSTRUCTEUR.
- BOUWFYSICA VOLGENS OPGAVE ADVISEUR.
- ALLE DETAILERING VOOR COMMENTAAR EN GOEDKEURING FABRIKANT BUITENGEVEL ISOLATIESYSTEEM.

**RENVOOI:**

- BESTAANDE WANDEN
- NIET DRAGENDE MUUR - GASBETON ISOLEREND EN GELUIDWEREND
- HSB WAND
- ISOLATIE
- BETON
- SANITAIRE RUIMTE VLOER EN WANDEGELWERK TOT PLAFOND N.T.B.
- SPOUWMUUR GEISOLEERD
- PROFILIT WAND TYPE K25
- CONSTRUCTIEVE BUITENWAND GEISOLEERD R=4 POROTON O.G.

**SYMBOLEN:**

- R.M. NIET IONISERENDE ROOKMELDER

**NIEUWE SITUATIE - TUSSENVERDIEPING**

**O.V.A.** VOORLOPIG

SCHOONMAAKBEDRIJF DE WIT BARESTRAAT 30 9725 CP GRONINGEN



**APPARTEMENTEN - BARESTRAAT**

WERK NR. : 28-011 BLAD : 21 DATUM : 29.08.2012  
 SCHAAL : 1:100 GETEKEND : NF GEWIJZIGD :  
 TEKENING : NIEUWE SITUATIE - TUSSEN VERDIEPING

**M A D** JOHANNESMOEHRLEIN architecten  
 Hoge der A 32 9712 AE Groningen Tel. 050-3126410





<b>ALGEMEEN:</b>	
- MAATVOERING IN WERK CONTROLEREN DOOR DE AANNEMER.	
- CONSTRUCTIES VOLGENS OPGAVE CONSTRUCTEUR.	
- BOUWFYSICA VOLGENS OPGAVE ADVISEUR.	
- ALLE DETAILERING VOOR COMMENTAAR EN GOEDKEURING FABRIKANT BUITENGEVEL ISOLATIESYSTEEM.	
<b>RENVOOI:</b>	
	BESTAANDE WANDEN
	NIET DRAGENDE MUUR - GASBETON ISOLEREND EN GELUIDWEREND
	HSB WAND
	ISOLATIE
	BETON
	SANITAIRE RUIMTE VLOER EN WANDEGELW. TOT PLAFOND N.T.B.
	SPOUWMUUR GEISOLEERD
	PROFILIT WAND TYPE K25
	CONSTRUCTIEVE BUITENWAND GEISOLEERD R=4 POROTON O.G.
<b>SYMBOLEN:</b>	
	R.M. NIET IONISERENDE ROOKMELDER

**NIEUWE SITUATIE - 1e VERDIEPING**

**O.V.A.** VOORLOPIG

SCHOONMAAKBEDRIJF DE WIT BARESTRAAT 30 9725 CP GRONINGEN



**APPARTEMENTEN - BARESTRAAT**

WERK NR. : 28-011 BLAD : 22 DATUM : 29.08.2012  
 SCHAAL : 1:100 GETEKEND : NF GEWUJZIGD :  
 TEKENING : NIEUWE SITUATIE - 1e VERDIEPING

**M A D** JOHANNESMOEHRLEIN architecten  
 Hoge der A 32 9712 AE Groningen Tel. 050-3126410



**ALGEMEEN:**

- MAATVOERING IN WERK CONTROLLEREN DOOR DE AANNEMER.
- CONSTRUCTIES VOLGENS OPGAVE CONSTRUCTEUR.
- BOUWFYSICA VOLGENS OPGAVE ADVISEUR.
- ALLE DETAILERING VOOR COMMENTAAR EN GOEDKEURING FABRIKANT BUITENGEVEL ISOLATIESYSTEEM.

**RENVOOI:**

- BESTAANDE WANDEN
- NIET DRAGENDE MUUR - GASBETON ISOLEREND EN GELUIDWEREND
- HSB WAND
- ISOLATIE
- BETON
- SANITAIRE RUIMTE VLOER EN WANDEGELWERK TOT PLAFOND N.T.B.
- SPOUWMUUR GEISOLEERD
- PROFILIT WAND TYPE K25
- CONSTRUCTIEVE BUITENWAND GEISOLEERD R=4 POROTON O.G.

**SYMBOLEN:**

- R.M. NIET IONISERENDE ROOKMELDER

**NIEUWE SITUATIE - 2e VERDIEPING**

**O.V.A.**

VOORLOPIG

SCHOONMAAKBEDRIJF DE WIT BARESTRAAT 30 9725 CP GRONINGEN



**APPARTEMENTEN - BARESTRAAT**

WERK NR. : 28-011 BLAD : 23 DATUM : 29.08.2012  
 SCHAAL : 1:100 GETEKEND : NF GEWUJZIGD :  
 TEKENING : NIEUWE SITUATIE - 2e VERDIEPING

**M A D** JOHANNESMOEHRLEIN architecten  
 Hoge der A 32 9712 AE Groningen Tel. 050-3126410

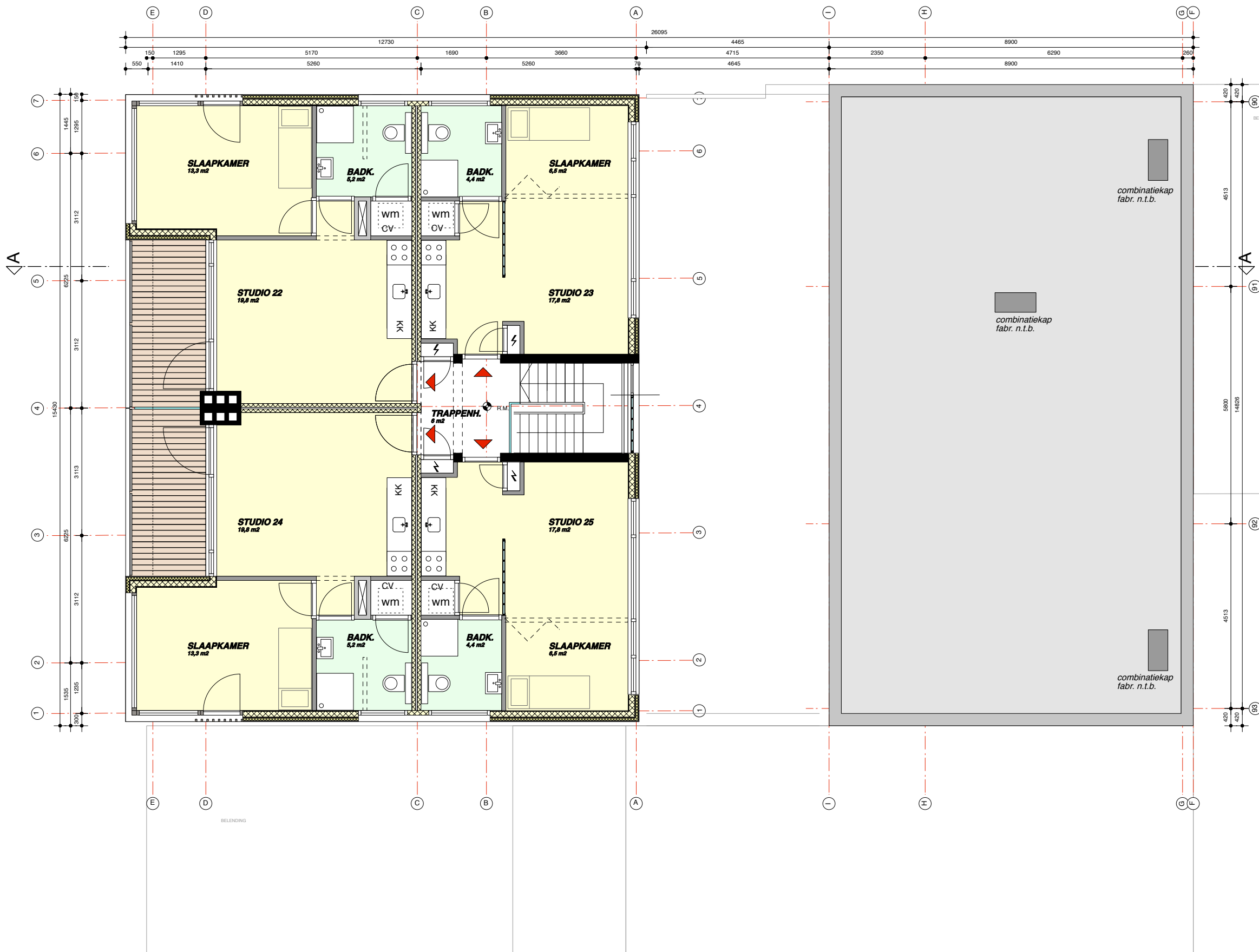

**ALGEMEEN:**

- MAATVOERING IN WERK CONTROLEREN DOOR DE AANNEMER.
- CONSTRUCTIES VOLGENS OPGAVE CONSTRUCTEUR.
- BOUWFYSICA VOLGENS OPGAVE ADVISEUR.
- ALLE DETAILERING VOOR COMMENTAAR EN GOEDKEURING FABRIKANT BUITENGEVEL ISOLATIESYSTEEM.

**RENVOOI:**

- BESTAANDE WANDEN
- NIET DRAGENDE MUUR - GASBETON  
ISOLEREND EN GELUIDWEREND
- HSB WAND
- ISOLATIE
- BETON
- SANITAIRE RUIMTE  
VLOER EN WANDEGELWIK TOT PLAFOND N.T.B.
- SPOUWMUUR GEISOLEERD
- PROFILIT WAND TYPE K25
- CONSTRUCTIEVE BUITENWAND GEISOLEERD R=4  
POROTON O.G.

**SYMBOLEN:**

- R.M. NIET IONISERENDE ROOKMELDER

**NIEUWE SITUATIE - 3e VERDIEPING**

**O.V.A.** VOORLOPIG

SCHOONMAAKBEDRIJF DE WIT BARESTRAAT 30 9725 CP GRONINGEN



**APPARTEMENTEN - BARESTRAAT**

WERK NR. : 28-011 BLAD : 24 DATUM : 29.08.2012  
 SCHAAL : 1:100 GETEKEND : NF GEWUJZIGD :  
 TEKENING : NIEUWE SITUATIE - 3e VERDIEPING

**M A D** JOHANNESMOEHRLEIN architecten  
 Hoge der A 32 9712 AE Groningen Tel. 050-3126410



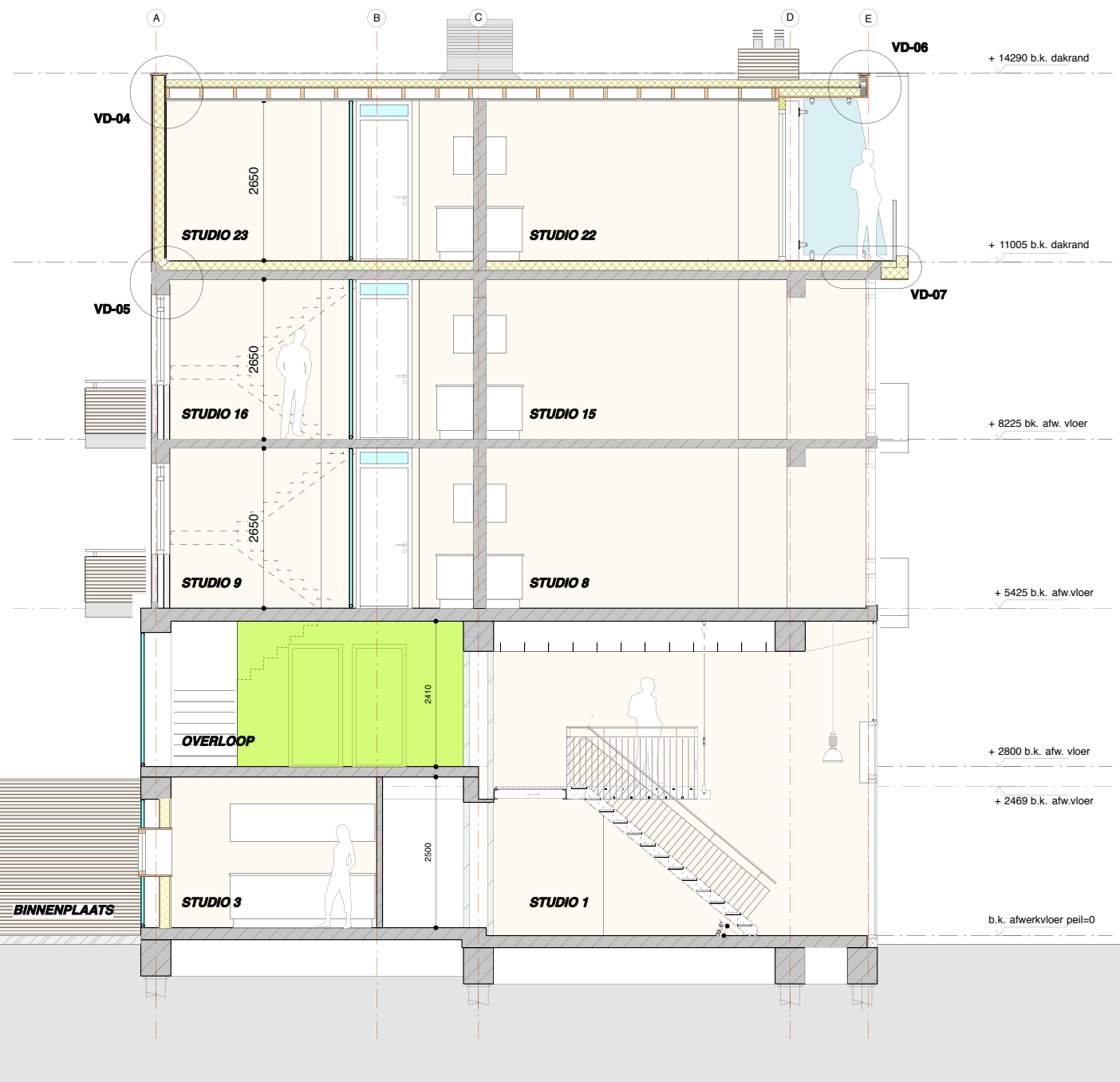
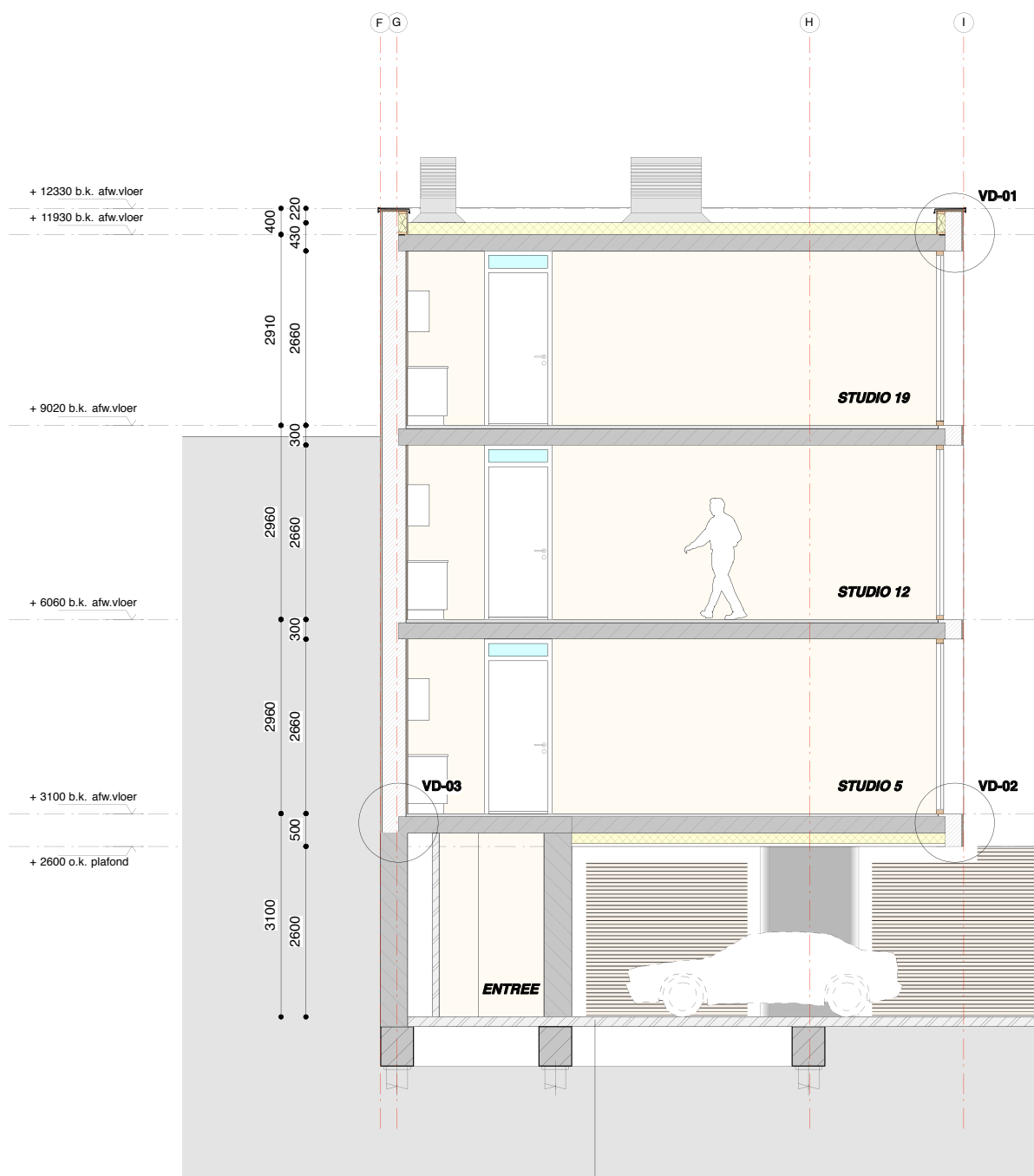

BESTRATING BINNENTERREIN:  
 KLINKER FABR. MAAS & WAAL  
 AFM. 140x140x70 mm  
 TYPE FESTIVAL, KLEUR GEEL

**DOORSNEDE A-A nieuw**

**O.V.A.**

VOORLOPIG

SCHOONMAAKBEDRIJF DE WIT

BARESTRAAT 30

9725 CP GRONINGEN



**APPARTEMENTEN**

-

**BARESTRAAT**

WERK NR. : 28-011

BLAD : 30

DATUM : 29.08.2012

SCHAAL : 1:100

GETEKEND : NF

GEWUJZIGD :

TEKENING : DOORSNEDE NIEUW

**M A D**

JOHANNESMOEHRLEIN

architekten

Hoge der A 32 9712 AE Groningen Tel. 050-3126410



VD-08

32  
38

**O.V.A.** VOORLOPIG  
 SCHOONMAAKBEDRIJF DE WIT BARESTRAAT 30 9725 CP GRONINGEN



**APPARTEMENTEN - BARESTRAAT**

WERK NR. : 28-011 BLAD : 40 DATUM : 29.08.2012  
 SCHAAL : 1:100 GETEKEND : NF GEWUJZIGD :  
 TEKENING : NIEUWE SITUATIE - GEVEL BARESTRAAT

**NIEUWE SITUATIE - GEVEL BARESTRAAT**

**M A D** JOHANNESMOEHRLEIN architecten  
 Hoge der A 32 9712 AE Groningen Tel. 050-3126410



**NIEUWE SITUATIE - GEVEL GEULSTRAAT**

**O.V.A.**

VOORLOPIG

SCHOONMAAKBEDRIJF DE WIT

BARESTRAAT 30

9725 CP GRONINGEN



**APPARTEMENTEN**

-

**BARESTRAAT**

WERK NR. : 28-011

BLAD : 41

DATUM : 29.08.2012

SCHAAL : 1:100

GETEKEND : NF

GEWUJZIGD :

TEKENING : NIEUWE SITUATIE - GEVEL GEULSTRAAT

**M A D**

JOHANNESMOEHRLEIN

architekten

Hoge der A 32 9712 AE Groningen Tel. 050-3126410



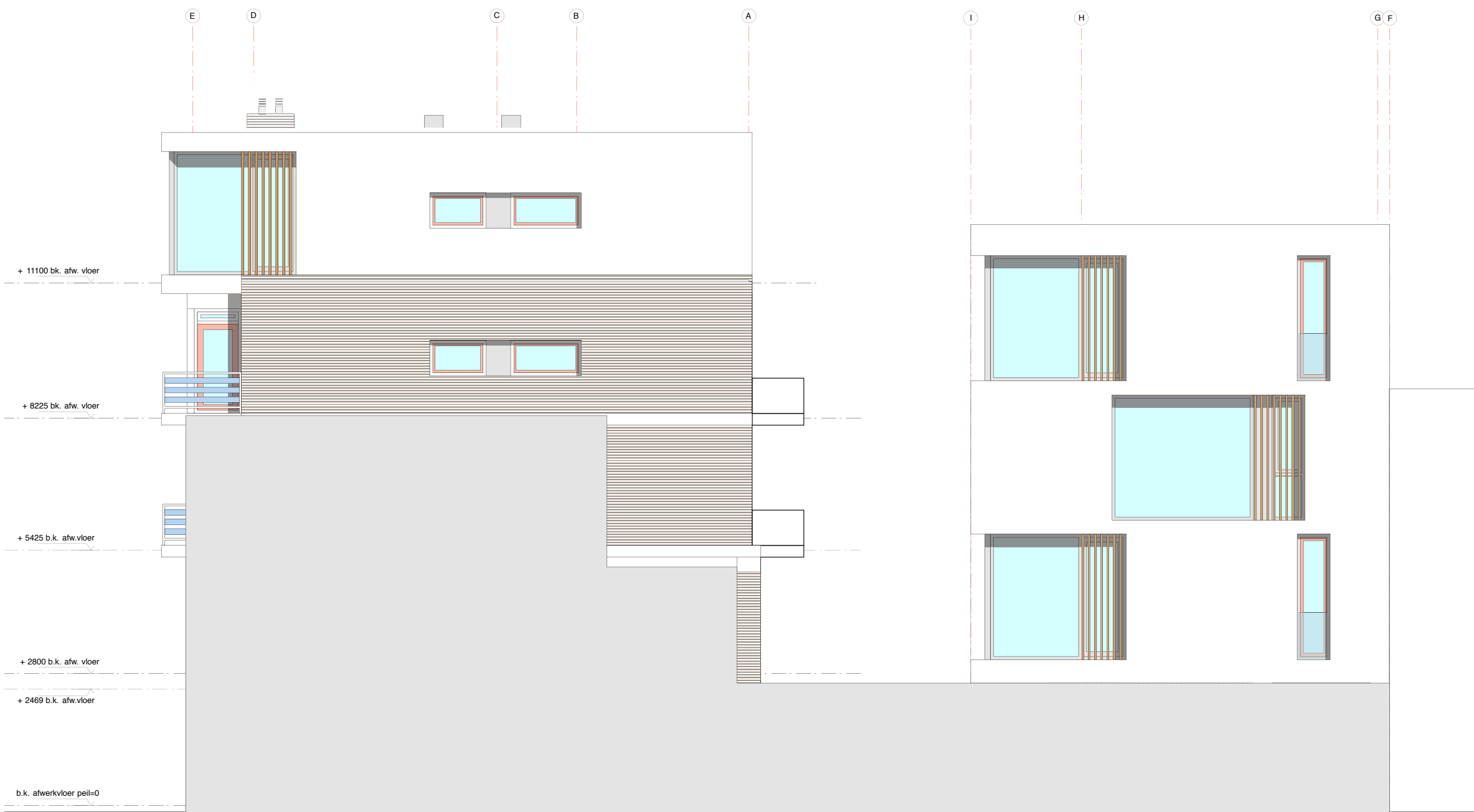

**NIEUWE SITUATIE - ZUIDGEVEL**

**O.V.A.**

VOORLOPIG

SCHOONMAAKBEDRIJF DE WIT

BARESTRAAT 30

9725 CP GRONINGEN



**APPARTEMENTEN**

-

**BARESTRAAT**

WERK NR. : 28-011

BLAD : 42

DATUM : 29.08.2012

SCHAAL : 1:100

GETEKEND : NF

GEWUJZIGD :

TEKENING : NIEUWE SITUATIE - ZUIDGEVEL

**M A D**

JOHANNESMOEHRLEIN

architekten

Hoge der A 32 9712 AE Groningen Tel. 050-3126410



**AANZICHT OUDBOUW**



**AANZICHT NIEUWBOUW**

**NIEUWE SITUATIE - BINNENGEVELS**

**O.V.A.**

VOORLOPIG

SCHOONMAAKBEDRIJF DE WIT

BARESTRAAT 30

9725 CP GRONINGEN



**APPARTEMENTEN**

-

**BARESTRAAT**

WERK NR. : 28-011

BLAD : 43

DATUM : 29.08.2012

SCHAAL : 1:100

GETEKEND : NF

GEWUJZIGD :

TEKENING : NIEUWE SITUATIE - BINNENGEVELS

**M A D**

JOHANNESMOEHRLEIN

architecten

Hoge der A 32 9712 AE Groningen Tel. 050-3126410