

VERKENNEND BODEMONDERZOEK

DE HOOGTE 53



TE WAGENBORGEN



- \* Bodem
- \* Waterbodem
- \* Water
- \* Archeologie
- \* Ecologie
- \* Milieu

Bodem

# Verkennd bodemonderzoek De Hoogte 53 te Wagenborgen

<b>Opdrachtgever</b>	Rijksdienst voor Ondernemend Nederland Postbus 20030 3502 LA Utrecht
<b>Rapportnummer</b>	13033139.018
<b>Versienummer</b>	D1
<b>Status</b>	Eindrapportage
<b>Datum</b>	22 juli 2016
<b>Vestiging</b>	Boxmeer
<b>Opsteller</b>	Ing. R.A.J. Pijnenburg
<b>Paraaf</b>	
<b>Kwaliteitscontrole</b>	Dr. ir. B.A. van de Pas
<b>Paraaf</b>	



## *Kwaliteitszorg*

Econsultancy is lid van de Vereniging Kwaliteitsborging Bodembeheer (VKB). De VKB is een vereniging van bodemadvies- en -onderzoeksbureaus en heeft als doel kwaliteitsborging en continue verbetering van de dienstverlening van haar leden op het gebied van bodembeheer. Het VKB keurmerk geeft opdrachtgevers de zekerheid dat het uitvoerend bureau werkt conform de eisen die de VKB aan haar leden stelt op het gebied van competenties en integriteit van medewerkers en het toepassen van vigerende normen en onderzoeksprotocollen.

Econsultancy werkt volgens een dynamisch kwaliteitssysteem, zoals beschreven in het kwaliteitshandboek. Ons kwaliteitssysteem is gecertificeerd volgens de kwaliteitsborgingsnormen van de NEN-EN-ISO 9001:2008.

## *Betrouwbaarheid*

Dit bodemonderzoek is op zorgvuldige wijze uitgevoerd conform de toepasselijke en van kracht zijnde regelgeving. Een bodemonderzoek wordt in zijn algemeenheid echter uitgevoerd door het steekproefsgewijs bemonsteren van de bodem, waardoor het, op basis van de resultaten van een bodemonderzoek, onmogelijk is garanties af te geven ten aanzien van de milieuhygiënische bodemkwaliteit. Daarnaast betreft het bodemonderzoek een momentopname. Econsultancy accepteert op voorhand geen aansprakelijkheid ten aanzien van mogelijke beslissingen die de opdrachtgever naar aanleiding van het door Econsultancy uitgevoerde bodemonderzoek neemt.

In dit kader dient ook opgemerkt te worden dat geraadpleegde bronnen niet altijd zonder fouten en volledig zijn. Daar Econsultancy voor het verkrijgen van historische informatie afhankelijk is van deze bronnen, kan Econsultancy niet instaan voor de juistheid en volledigheid van deze informatie.

## INHOUDSOPGAVE

1	INLEIDING .....	1
2	VOORONDERZOEK.....	2
	2.1 Geraadpleegde bronnen.....	2
	2.2 Afbakening onderzoekslocatie vooronderzoek.....	2
	2.3 Historisch en huidig gebruik onderzoekslocatie .....	3
	2.4 Calamiteiten .....	4
	2.5 Uitgevoerd(e) bodemonderzoek(en) op de onderzoekslocatie .....	4
	2.6 Belendende percelen/terreindelen.....	4
	2.7 Terreininspectie .....	4
	2.8 Toekomstige situatie.....	4
	2.9 Informatie lokale of regionale achtergrondgehalten .....	5
	2.10 Bodemopbouw.....	5
	2.11 Geohydrologie .....	5
3	CONCLUSIES VOORONDERZOEK (ONDERZOEKSOPZET) .....	5
4	VELDWERK.....	6
	4.1 Uitgevoerde werkzaamheden.....	6
	4.2 Zintuiglijke waarnemingen .....	7
	4.2.1 Grond.....	7
	4.2.2 Grondwater.....	7
5	LABORATORIUMONDERZOEK .....	8
	5.1 Uitvoering analyses .....	8
	5.2 Toetsingskader .....	9
	5.3 Resultaten grond- en grondwatermonsters .....	10
6	SAMENVATTING, CONCLUSIES EN ADVIES.....	12

### BIJLAGEN:

1. - Topografische ligging van de locatie
- 2a. - Locatieschets
- 2b. - Foto's onderzoekslocatie
- 2c. - Foto's asbestinspectiegaten
3. - Boorprofielen
- 4a. - Analysecertificaten
- 4b. - Getoetste analyseresultaten
- 4c. - Berekening asbestgehalten
5. - Toetsingskader Circulaire bodemsanering
6. - Geraadpleegde bronnen

## 1 INLEIDING

Econsultancy heeft van Rijksdienst voor Ondernemend Nederland opdracht gekregen voor het uitvoeren van een verkennend bodemonderzoek aan De Hoogte 53 te Wagenborgen.

Het bodemonderzoek is uitgevoerd in het kader van de voorgenomen grondtransactie.

Het verkennend bodemonderzoek (NEN5740) heeft tot doel met een relatief geringe onderzoeksinspanning vast te stellen of op de onderzoekslocatie een grond- en/of grondwaterverontreiniging aanwezig is, teneinde te bepalen of er milieuhygiënische belemmeringen zijn voor de voorgenomen grondtransactie.

Het vooronderzoek is verricht conform de NEN 5725:2009 "Bodem - Landbodem - Strategie voor het uitvoeren van vooronderzoek bij verkennend en nader onderzoek". Het bodemonderzoek is uitgevoerd conform de NEN 5740:2009 "Bodem - Landbodem - Strategie voor het uitvoeren van verkennend bodemonderzoek - Onderzoek naar de milieuhygiënische kwaliteit van bodem en grond".

Het veldwerk en de bemonstering zijn verricht onder certificaat op grond van de BRL SIKB 2000 "Veldwerk bij milieuhygiënisch bodem- en waterbodemonderzoek", protocollen 2001 en 2002. De analyseresultaten zijn getoetst aan het toetsingskader van VROM (Circulaire bodemsanering 2013) en aan de achtergrondwaarden voor grond uit de Regeling bodemkwaliteit (bijlage B, tabel 1), VROM, 2007. Tevens is rekening gehouden met de achtergrondwaarden in de grond, zoals deze door de gemeente Delfzijl zijn vastgesteld.

Econsultancy is onder meer gecertificeerd voor de protocollen 2001 en 2002 van de BRL SIKB 2000. In dat kader verklaart Econsultancy geen eigenaar van de onderzoekslocatie te zijn of te worden.

## **2 VOORONDERZOEK**

### **2.1 Geraadpleegde bronnen**

De informatie over de onderzoekslocatie is gebaseerd op de bij de gemeente Delfzijl aanwezige informatie (contactpersoon de heer L. Reinders) informatie verkregen van de huidige eigenaar (contactpersoon de heer H. Jolink) en informatie verkregen uit de op 14 juni 2016 uitgevoerde terreininspectie.

Van de locatie en de directe omgeving zijn uit verschillende informatiebronnen gegevens verzameld over:

- het historische, huidige en toekomstige gebruik;
- eventuele calamiteiten;
- eventueel eerder uitgevoerde bodemonderzoeken;
- de bodemopbouw en geohydrologie;
- verhardingen, kabels en leidingen.

Bijlage 6 geeft een overzicht van de geraadpleegde bronnen.

### **2.2 Afbakening onderzoekslocatie vooronderzoek**

Het vooronderzoek omvat de onderzoekslocatie en de direct hieraan grenzende percelen en/of terreindelen binnen een afstand van 25 meter. De onderzoekslocatie (10.390 m<sup>2</sup>) ligt aan De Hoogte 53, tegen de kern van het dorp Wagenborgen (zie bijlage 1). Het perceel, waar de onderzoekslocatie deel van uitmaakt, is kadastraal bekend gemeente Termunten, sectie G, nummer 3100.

Volgens de topografische kaart van Nederland zijn de coördinaten van de onderzoekslocatie X = 258.370, Y = 585.875. Het maaiveld bevindt zich volgens het Actueel Hoogtebestand Nederland op een hoogte van circa 1 m -NAP.

### 2.3 Historisch en huidig gebruik onderzoekslocatie

Volgens historisch kaartmateriaal uit de periode 1815 tot 1908 was de locatie, alsmede de omgeving ervan, destijds in gebruik als akker/weiland. De onderzoekslocatie werd aan de zuid- en westzijde begrensd door een onverhard pad en aan de noordzijde door een sloot. In de periode van 1908 tot 1962 is te zien dat stapsgewijs de bebouwing (woonhuis met stallen) op de locatie is uitgebreid tot zijn definitieve vorm, die het tot op heden heeft. Op kaartmateriaal van 1935 en 1952 is te zien dat rondom het huis een boomgaard/siertuin aanwezig is. Op de kaart van 1962 is te zien dat nog enkele bomen ten oosten van het woonhuis met stallen aanwezig zijn. Gezien de omvang en (beperkte) dichtheid van de bomen wordt uitgegaan van een siertuin. In de loop van de tijd is de verharding aan de zuid- en westzijde aangepast, in 1962 is te zien dat op het gedeelte ten westen van de locatie een halfverharding is aangebracht. Het gedeelte van het pad op het zuidelijk terreindeel is tot op de recente luchtfoto (2014) onverhard, hierop is te zien dat een verharding aanwezig is. Momenteel zijn de stallen niet meer in gebruik en wordt het woonhuis (incl. stallen) beheerd middels leegstandsbeheer. De tuin is daarbij niet onderhouden en sterk overgroeid. Het erf kan op basis van het historisch gebruik als verdacht worden beschouwd voor het voorkomen van verhoogde gehalten in de bodem (deellocatie A). De akkers/weilanden op de locatie zijn als dusdanig in gebruik en kunnen als onverdacht worden beschouwd.



1900



1908



1935



1962



1982



1990



2014

Op de locatie is in januari 2014 een asbestinventarisatie type-A uitgevoerd (Gebouweninspectie Nederland, projectnummer: 131481, d.d. 30 januari 2014). De aanleiding voor het uitvoeren van de inspectie is het voornemen de gebouwen te slopen. Hieruit blijkt dat op diverse plaatsen in de gebouwen asbesthoudende materialen aanwezig zijn. Daarnaast wordt geadviseerd een type-B (destructief) onderzoek uit te voeren daar mogelijk nog verborgen asbesthoudende materialen in de bebouwing aanwezig is. Uit de rapportage blijkt niet of er rondom de bebouwing asbesthoudende materialen (op het maaiveld) aanwezig zijn, het dak is niet voorzien van asbesthoudend materiaal.

Er zijn geen ophogingen, stortingen of slootdempingen bekend. In bijlage 2a is de huidige situatie op een locatieschets weergegeven. Bijlage 2b bevat enkele foto's van de onderzoekslocatie.

Door de gemeente Delfzijl (dhr. L. Reinders) is een milieutekening toegezonden met betrekking tot de onderzoekslocatie. Daaruit is op te maken dat ten zuidoosten van de huidige bebouwing een aanvullende stal aanwezig is. Echter op basis van de beschikbare luchtfoto's en het kaartmateriaal is vastgesteld dat het hier gaat om een voorgenomen nieuwbouw en de daarbij horende milieuvergunning. De nieuwbouw heeft klaarblijkelijk niet plaatsgevonden. Echter staat op de tekening de milieuvergunning van de huidige bebouwing vermeld. Daaruit blijkt dat op de locatie een smidse, bovengrondse dieseltanks en een bestrijdingsmiddelenopslagkast (respectievelijk deellocatie B, C en D) aanwezig zijn.

## 2.4 Calamiteiten

Voor zover bij de opdrachtgever bekend hebben zich op de onderzoekslocatie in het verleden geen calamiteiten met een bodembedreigend karakter voorgedaan. Ook uit informatie van de gemeente Delfzijl blijkt niet dat er zich in het verleden bodembedreigende calamiteiten hebben voorgedaan.

## 2.5 Uitgevoerd(e) bodemonderzoek(en) op de onderzoekslocatie

Op de onderzoekslocatie zijn, voor zover bekend, geen bodemonderzoeken uitgevoerd.

## 2.6 Belendende percelen/terreindelen

De onderzoekslocatie is gelegen in het buitengebied van Wagenborgen. In bijlage 6 zijn de geraadpleegde informatiebronnen voor de omliggende terreindelen en belendende percelen binnen 25 meter van de onderzoekslocatie opgenomen. Het bodemgebruik van de omliggende terreindelen is als volgt:

- aan de noord-, oost- en zuidzijde bevinden zich weilanden/akkers;
- aan de (zuid)westzijde bevindt zich een weg (De Hoogte) met aan de andere zijde van de weg een weiland;
- aan de (noord)westzijde bevinden zich diverse woonhuizen met siertuinen.

Op het perceel dat in noordwestelijke richting aan de onderzoekslocatie grenst is in 1999 een verkennend waterbodemonderzoek uitgevoerd (Geomet BV, kenmerk: NA-03983, d.d. 10 februari 1999): ten behoeve van het dempen van een sloot (op een afstand van ca. 20 meter van de locatie). De sloot is gedempt om de tuinen van de naastgelegen woningen te kunnen vergroten. Uit het onderzoek is gebleken dat in het slib van de sloot minerale olie, PAK boven de interventiewaarde aanwezig waren, som DDT/DDD/DDE aanwezig was boven de tussenwaarde en zink boven de streefwaarde. De onderzochte sloot is gedempt en in gebruik als tuin. Het is onbekend of de sliblaag is verwijderd uit de sloot.

De huidige eigenaar van de onderzoekslocatie is niets bekend omtrent potentieel bodembedreigende activiteiten op aangrenzende percelen. Er vinden geen industriële activiteiten in de directe omgeving van de onderzoekslocatie plaats.

## 2.7 Terreininspectie

Voorafgaand aan het bodemonderzoek is er een terreininspectie uitgevoerd. Deze is gericht op de identificatie van bronnen, die mogelijk hebben geleid of kunnen leiden tot een grond- en/of grondwaterverontreiniging.

De tijdens de terreininspectie aangetroffen situatie komt overeen met de locatiegegevens, zoals deze zijn opgenomen in paragraaf 2.3. Op de onderzoekslocatie zijn geen aanvullende bronnen voor een grond- en/of grondwaterverontreiniging aangetroffen.

Tijdens de terreininspectie is geconstateerd dat ter plaatse van de bovengrondse brandstoftanks (diesel) een snijdende peilbuis stroomopwaarts van tanks aanwezig is. Bij de opdrachtgever/eigenaar en de gemeente is niets bekend over de betreffende peilbuis.

Op het maaiveld zijn geen asbestverdachte materialen waargenomen.

## 2.8 Toekomstige situatie

De initiatiefnemer is voornemens een grondtransactie te laten plaatsvinden.

## 2.9 Informatie lokale of regionale achtergrondgehalten

Door de heer Reinders (werkorganisatie DEAL-gemeenten, Delfzijl) is aangegeven dat voor de samenwerkende gemeenten een ontgravingskaart is vastgesteld. Op deze kaart is de landbodem van de regio ingedeeld in zones met een vergelijkbare milieuhygiënische bodemkwaliteit. De onderzoekslocatie is gelegen in een zone waarvoor de verwachte bodemkwaliteit van de boven- en ondergrond is vastgelegd op "AW2000". Binnen deze zone worden geen verhoogde gehalten verwacht.

## 2.10 Bodemopbouw

De originele bodem bestaat volgens de bodemkaart van Nederland (bron: [www.bodemdata.nl](http://www.bodemdata.nl)) uit een kalkarme poldervaaggronden, die volgens de Stichting voor Bodemkartering voornamelijk is opgebouwd uit klei. De afzettingen, waarin deze bodem is ontstaan, behoren geologisch gezien tot Holocene afzettingen.

## 2.11 Geohydrologie

Het eerste watervoerend pakket heeft een dikte van circa 5 m en wordt gevormd door Holocene afzettingen en de formaties van Bostel, Drachten en Peelo. Het eerste watervoerend pakket wordt aan de onderzijde begrensd door de formatie van Peelo.

De gemiddelde stand van het freatisch grondwater bedraagt  $\pm 2,5$  m -NAP, waardoor het grondwater zich op  $\pm 1,5$  m -mv zou bevinden. Het water van het eerste watervoerend pakket stroomt volgens de isohypsenkaart van de Dienst Grondwaterverkenning van TNO, in oostzuidoostelijke richting. Er liggen geen pompstations in de buurt van de onderzoekslocatie die van invloed zouden kunnen zijn op de grondwaterstroming ter plaatse van de onderzoekslocatie. De onderzoekslocatie ligt niet in een grondwaterbeschermings- en/of grondwaterwingebied.

## 3 CONCLUSIES VOORONDERZOEK (ONDERZOEKSOPZET)

Ten behoeve van het bodemonderzoek is, op basis van het vooronderzoek, een aantal deellocaties geïdentificeerd. In tabel I zijn de onderzoeksstrategieën, die van toepassing zijn op de betreffende deellocaties, weergegeven.

Tabel I. *Onderzoeksstrategie*

Deellocatie	Oppervlakte	Verwachte stoffen	Onderzoeksstrategie
A: boerenerf	4.000 m <sup>2</sup>	zware metalen, PAK en minerale olie	VED-HE
B: smidse	60 m <sup>2</sup>	PAK	VEP
C: bovengrondse brandstoftanks (diesel)	15 m <sup>2</sup>	minerale olie	VEP
D: bestrijdingsmiddelenopslagplaats	1 m <sup>2</sup>	bestrijdingsmiddelen (OCB's)	VEP

### Onderzoeksstrategieën volgens NEN-5740:

VED-HE : Verdacht, diffuse bodembelasting, heterogene verontreiniging

VEP : Verdacht, plaatselijke bodembelasting, uitgezonderd ondergrondse opslagplaats

Uit het vooronderzoek blijkt dat er voor het overige deel van de onderzoekslocatie (akker/weiland,  $\pm 6.390$  m<sup>2</sup>) geen sprake is van bodembelasting, anders dan een regionale of landelijke diffuse achtergrondbelasting in de grond en het grondwater. Op de locatie worden geen verontreinigende stoffen verwacht in gehalten boven de landelijk of regionaal geldende achtergrondwaarde voor grond en/of



de streefwaarde voor grondwater. Dit geldt zowel voor natuurlijke achtergrondgehalten als voor "antropogene" achtergrondgehalten, waarvan de oorzaak niet eenduidig is aan te wijzen. Conform het beleid van de opdrachtgever wordt veld- en laboratoriumonderzoek alhier vooralsnog niet noodzakelijk geacht.

## 4 VELDWERK

### 4.1 Uitgevoerde werkzaamheden

Het veldwerk van het verkennend bodemonderzoek omvat het zintuiglijk beoordelen van aanwezige bodemlagen door middel van het handmatig opboren van bodemmateriaal. De aanwezige bodemlagen worden hierbij nauwkeurig beschreven en de posities van de betreffende monsternamenpunten worden op kaart vastgelegd. De zintuiglijke beoordeling van de grond vormt de basis van de keuzes bij de inzet van de chemische analyse. Voor de bemonstering van grondwater, ten behoeve van chemische analyse, wordt gebruik gemaakt van te plaatsen peilbuizen.

Tijdens het opstellen van het boorplan is rekening gehouden met de doelstellingen en de richtlijnen, die geformuleerd zijn in de inleiding. Daarnaast is rekening gehouden met de onderzoeksprotocollen, zoals weergegeven in tabel I en de ligging van kabels en leidingen. Bijlage 2a bevat de locatieschets met daarop aangegeven de situering van de boorpunten en de peilbuizen. In bijlage 3 zijn de boorprofielen opgenomen.

Aan de hand van de geldende onderzoeksstrategieën zijn de werkzaamheden uitgevoerd zoals die in tabel II zijn vermeld. Het veldwerk is op 15 juni en 28 juni uitgevoerd onder kwaliteitsverantwoordelijkheid van respectievelijk de heer N. van Veen en de heer G. Baars. Deze medewerkers van Poelsema veldwerkbureau staan geregistreerd als ervaren veldwerkers voor het protocol 2001 van de BRL SIKB 2000 "Veldwerk bij milieuhygiënisch bodem- en waterbodemonderzoek". De grondwaterbemonstering is op 28 juni uitgevoerd door de heer G. Baars en 5 juli uitgevoerd door de heer M.M. Timmermans. Deze medewerkers van respectievelijk Poelsema veldwerkbureau en Econsultancy staan geregistreerd als ervaren veldwerkers voor het protocol 2002 van de BRL SIKB 2000 "Veldwerk bij milieuhygiënisch bodem- en waterbodemonderzoek".

**Tabel II. Uitgevoerde werkzaamheden**

Deellocatie	Oppervlakte	Strategie	Veldwerk		Analyses	
			Boringen/ peilbuizen	Verharding	Grond	Grondwater
A: boerenerf	4.000 m <sup>2</sup>	VED-HE	6 (0,5 m -mv) 4 (max. 1,0 m -mv) 4 (2,0 m -mv) 1 (peilbuis)	klinkers/ onverhard/ beton	standaardpakket (4x) (*A)	standaardpakket (1x)
B: smidse	60 m <sup>2</sup>	VEP	3 (1,0 m -mv)	beton	PAK (1x) (*A)	-
C: bovengrondse brandstoftanks (diesel)	15 m <sup>2</sup>	VEP	2 (2,0 m -mv) 1 (peilbuis)	klinkers	minerale olie (1x) (*B)	minerale olie en vluchtige aromaten (1x)
D: bestrijdings- middelenopslag- plaats	1 m <sup>2</sup>	VEP	1 (peilbuis)	klinkers	OCB's (1x) (*B)	OCB's (1x)
(*A)	Inclusief organische stof en lutum					
(*B)	Inclusief organische stof					

De boringen zijn geplaatst met behulp van een edelman-, kern- en zuigerboor en de gaten zijn gegraven met een schep. Van het opgeboorde materiaal is een boorbeschrijving conform de NEN 5104 gemaakt en zijn er grondmonsters genomen over trajecten van ten hoogste 0,5 m, waarbij bodemlagen met verontreinigingskenmerken of een afwijkende textuur separaat bemonsterd zijn. Voor de geplaatste peilbuizen geldt dat het onderste gedeelte van de peilbuis (het peilfilter) is geperforeerd en de ruimte tussen de wand van het boorgat en het peilfilter is opgevuld met filtergrind. Boven het filtergrind is een laag zwelklei aangebracht, zodat er géén verontreinigingen van bovenaf in de peilbuis kunnen migreren. De filterstelling is bepaald op basis van de grondwaterstand, zoals deze tijdens de veldwerkzaamheden op 14 en 28 juni is ingeschat. De peilbuizen zijn direct na plaatsing afgepompt en na een wachttijd van minimaal een week is het grondwater bemonsterd.

## 4.2 Zintuiglijke waarnemingen

### 4.2.1 Grond

De bovengrond bestaat voornamelijk uit sterk zandig/matig siltig, klei. De bovengrond is bovendien plaatselijk zwak humeus en bevat zeer plaatselijk laagjes zand. De ondergrond bestaat uit zwak tot matig siltig, zeer fijn tot matig fijn zand. De zandlaag onder de kleilaag bestaat voornamelijk zwak tot matig humeus. In het opgeboorde materiaal is geen olie-water reactie waargenomen.

Tijdens de veldwerkzaamheden zijn op het maaiveld van de onderzoekslocatie geen asbestverdachte materialen aangetroffen. Ter plaatse van boringen A06 en A07 is in de bodem een sterk puinhoudende zandlaag aangetroffen. Derhalve zijn alhier middels een schep gaten gegraven tot ten minste 0,4 m -mv. Het opgegraven materiaal is gezeefd over een 16 mm zeef om vast te leggen of in de fractie >16 mm zintuiglijk asbestverdacht materiaal aanwezig is. Alhier is zintuiglijk geen asbestverdacht materiaal waargenomen. Hierbij wordt opgemerkt dat gelet op de doelstelling van het onderzoek de veldwerkzaamheden niet conform de NEN 5707 ("Bodem - Inspectie, monsterneming en analyse van asbest in bodem en partijen grond") zijn uitgevoerd. De uitkomst van het onderzoek is met betrekking tot de parameter asbest derhalve indicatief.

Tabel III geeft een overzicht van de zintuiglijk waargenomen verontreinigingen, die in het opgeboorde materiaal zijn aangetroffen.

**Tabel III. Zintuiglijk waargenomen verontreinigingen**

Boornummer	Einddiepte boring (m - mv)	Traject (m -mv)	Waargenomen verontreinigingen
A02	2,00	0,10 - 0,70	sporen baksteen
		1,00 - 1,20	oerlaagje
A03	2,00	0,20 - 0,50	sporen baksteen
A06	0,90	0,00 - 0,40	sterk puinhoudend, gat (30 x 30cm), 2,7 kg >16mm
A07	1,00	0,00 - 0,50	sterk puinhoudend, gat (30 x 31cm), 5,7 kg >16mm, ook in fractie <16mm sterk puinhoudend
B02	1,00	0,15 - 0,75	resten baksteen

### 4.2.2 Grondwater

De grondwaterbemonstering is op 28 juni uitgevoerd door de heer G. Baars en 5 juli uitgevoerd door de heer M.M. Timmermans. Deze medewerkers van respectievelijk Poelsema veldwerkbureau en Econsultancy staan geregistreerd als ervaren veldwerkers voor het protocol 2002 van de BRL SIKB 2000 "Veldwerk bij milieuhygiënisch bodem- en waterbodemonderzoek".

De bemonstering is uitgevoerd conform de eisen uit het protocol 2002 van de BRL SIKB 2000 en de NEN 5744:2011. De bemonstering heeft plaatsgevonden nadat de EGV een constante waarde werd bereikt, met inachtneming het voorgeschreven afpompvolume en afpompdebiet. Na afronding van het voorpompen is de troebelheid gemeten. Bij de bemonstering is gebruik gemaakt van schone kunststofslangen en is voorkomen dat er gas- of luchtballen in de monsters zijn gekomen. Het watermonster ten behoeve van de analyse op metalen is in het veld gefiltreerd. Tabel IV geeft een overzicht van de grondwaterstand en de in het veld bepaalde waarde van de troebelheid.

**Tabel IV. Overzicht gegevens peilbuizen en veldmetingen grondwater**

Peilbuis-nummer	Situering peilbuis	Filterstelling (m -mv)	Grondwaterstand (m -mv)	Datum grondwaterstand	Troebelheid ( $\mu\text{S/cm}$ )
<i>Deellocatie A: boerenerf</i>					
A01	centraal op onderzoekslocatie/ stroomafwaarts van de smidse	1,90 - 2,90	1,37	28-6-2016	15
<i>Deellocatie C: bovengrondse brandstoftanks (diesel)</i>					
C04	stroomafwaarts van de brandstoftanks (*A)	2,00 - 3,00	1,59	5-7-2016	30
<i>Deellocatie D: voormalige bestrijdingsmiddelenopslag</i>					
D01	ter plaatse van de voormalige bestrijdingsmiddelenopslagkast	1,95 - 2,95	1,60	5-7-2016	60
(*A) De aangetroffen snijdende peilbuis (C02) stroomopwaarts van de bovengrondse brandstoftanks is					

## 5 LABORATORIUMONDERZOEK

### 5.1 Uitvoering analyses

Alle grond- en grondwatermonsters zijn aangeboden aan een laboratorium dat is erkend door de Raad voor Accreditatie en AS3000-geaccrediteerd is voor milieuhygiënisch bodemonderzoek. In het laboratorium zijn in totaal 5 grondmengmonsters samengesteld (4 grondmengmonsters van de verdachte laag, 2 grondmonsters van de verdachte laag en 1 grondmengmonster van de onverdachte ondergrond). De zintuiglijk meest verontreinigde grondmonsters zijn gebruikt bij de samenstelling van de grondmengmonsters. De 7 grond(meng)monsters en de 3 grondwatermonsters zijn geanalyseerd op de volgende pakketten:

- *PAK grond:*  
droge stof, lutum, organische stof en polycyclische aromatische koolwaterstoffen (PAK);
- *minerale olie grond:*  
droge stof, organische stof en minerale olie;
- *bestrijdingsmiddelen (OCB's) grond:*  
droge stof, organische stof en organochloor-bestrijdingsmiddelen (OCB);
- *standaardpakket grond:*  
droge stof, lutum, organische stof, metalen (barium, cadmium, kobalt, koper, kwik, lood, molybdeen, nikkel en zink), polychloorbifenylen (PCB), polycyclische aromatische koolwaterstoffen (PAK) en minerale olie;

- *olie/aromaten grondwater:*  
vluchtige aromaten (BTEX), naftaleen en minerale olie;
- *standaardpakket grondwater:*  
metalen (barium, cadmium, kobalt, koper, kwik, lood, molybdeen, nikkel en zink), vluchtige aromaten (BTEX), styreen, naftaleen, gehalogeneerde koolwaterstoffen (VOX) en minerale olie.

Tabel V geeft een overzicht van de samenstelling van de grondmengmonsters en de analysepakketten.

**Tabel V. Overzicht van de samenstelling van de grondmengmonsters en de analysepakketten**

Grondmengmonster	Traject (cm -mv)	Analysepakket	Bijzonderheden
<i>Deellocatie A: boerenerf</i>			
MMA01	A06 (0,00 - 0,40) A07 (0,00 - 0,50)	standaardpakket bodem inclusief lutum en organische stof	verdachte bovengrond (sterk puinhoudend)
MMA02	A04 (0,00 - 0,50) A08 (0,15 - 0,65) A11 (0,00 - 0,50) A15 (0,10 - 0,60)	standaardpakket bodem inclusief lutum en organische stof	verdachte bovengrond (zintuiglijk schoon)
MMA03	A01 (0,50 - 0,80) A01 (1,00 - 1,50) A03 (0,80 - 1,00) A03 (1,50 - 2,00) A13 (0,70 - 1,00) A13 (1,50 - 2,00) A14 (0,50 - 1,00) A14 (1,00 - 1,50)	standaardpakket bodem inclusief lutum en organische stof	onverdachte ondergrond (zintuiglijk schoon)
MA03-2	A03 (0,20 - 0,50)	standaardpakket bodem inclusief lutum en organische stof	verdachte laag (sporen baksteen)
<i>Deellocatie B: smidse</i>			
MMB01	B01 (0,20 - 0,70) B02 (0,15 - 0,65) B03 (0,15 - 0,65)	PAK grond	verdachte laag (zintuiglijk schoon)
<i>Deellocatie C: bovengrondse brandstoftanks (diesel)</i>			
MMC01	C01 (0,00 - 0,50) C03 (0,00 - 0,50)	minerale olie grond	verdachte laag (zintuiglijk schoon)
<i>Deellocatie D: voormalige bestrijdingsmiddelenopslag</i>			
MD01-1	D01 (0,10 - 0,30)	bestrijdingsmiddelen (OCB's) grond	geen olie-water reactie

## 5.2 Toetsingskader

De analyseresultaten zijn getoetst aan het toetsingskader van VROM (Circulaire bodemsanering 2013) en aan de achtergrondwaarden voor grond uit de Regeling bodemkwaliteit (bijlage B, tabel 1), VROM, 2007. Het toetsingskader voor de beoordeling van de gehalten en/of concentraties van verontreinigingen is gegeven in de toetsingstabel en bevat voor grond en grondwater elk drie te onderscheiden waarden met de verschillende niveaus:

- *achtergrondwaarde:*  
deze waarde ("AW") geeft de gehalten aan zoals die op dit moment voorkomen in de bodem van natuur- en landbouwgronden, waarvoor geldt dat er geen sprake is van belasting door lokale verontreinigingsbronnen;
- *streefwaarde:*  
deze waarde ("S") geeft het milieukwaliteitsniveau aan voor grondwater, waarbij als nadelig te waarden effecten verwaarloosbaar worden geacht;

- *tussenwaarde:*

deze waarde ("T") is de helft van de som van de achtergrondwaarde (of in het geval van grondwater de streefwaarde) en de interventiewaarde. De tussenwaarde is de concentratiegrens waarboven in beginsel nader onderzoek moet worden uitgevoerd, omdat het vermoeden van ernstige bodemverontreiniging bestaat;

- *interventiewaarde:*

deze waarde ("I") geeft het niveau voor verontreinigingen in grond en grondwater aan waarboven ernstige vermindering of dreigende vermindering optreedt van de functionele eigenschappen, die de bodem heeft voor mens, plant of dier. Bij gehalten en/of concentraties boven de interventiewaarde is er sprake van een sterke verontreiniging. Bij overschrijding van de interventiewaarde wordt vaak een nader onderzoek uitgevoerd om de ernst van de verontreiniging en de spoedeisendheid van de sanering te bepalen. Wanneer het boven de tussenwaarde of interventiewaarde gelegen gehalte een natuurlijke oorsprong heeft, is uitvoering van vervolgonderzoek meestal niet noodzakelijk.

In bijlage 5 is de toetsingstabel opgenomen uit de eerder genoemde circulaire. Deze bijlage bevat de achtergrondwaarden en de interventiewaarden voor een standaardbodem (10% organische stof en 25% lutum). De gemeten gehalten zijn door middel van een BoToVa-toetsing, met behulp van de door het laboratorium bepaalde waarden voor het organische stof- en lutumgehalte, omgerekend naar gehalten in een standaardbodem en vervolgens getoetst.

De gebruikte analysetechnieken zijn weergegeven op de certificaten in bijlage 4a. Om de mate van verontreiniging aan te geven wordt de volgende terminologie gebruikt:

Grond:

- niet verontreinigd: gehalte  $\leq$  achtergrondwaarde en/of detectielimiet;
- licht verontreinigd: gehalte  $>$  achtergrondwaarde en  $\leq$  tussenwaarde;
- matig verontreinigd: gehalte  $>$  tussenwaarde  $\leq$  interventiewaarde;
- sterk verontreinigd: gehalte  $>$  interventiewaarde.

Grondwater:

- niet verontreinigd: concentratie  $\leq$  streefwaarde en/of detectielimiet;
- licht verontreinigd: concentratie  $>$  streefwaarde en  $\leq$  tussenwaarde;
- matig verontreinigd: concentratie  $>$  tussenwaarde  $\leq$  interventiewaarde;
- sterk verontreinigd: concentratie  $>$  interventiewaarde.

### 5.3 Resultaten grond- en grondwatermonsters

Tabel VI geeft een overzicht van de parameters in de grond die de geldende toetsingskaders overschrijden.

**Tabel VI. Overschrijdingen toetsingskaders grond**

Grondmeng-monster	Traject (cm -mv)	Gehalte > AW (licht verontreinigd)	Gehalte > T (matig verontreinigd)	Gehalte > I (sterk verontreinigd)
<i>Deellocatie A: boereerf</i>				
MMA01	A06 (0,00 - 0,40) A07 (0,00 - 0,50)	kobalt lood PAK	-	-
MMA02	A04 (0,00 - 0,50) A08 (0,15 - 0,65) A11 (0,00 - 0,50) A15 (0,10 - 0,60)	lood	-	-

**Vervolg tabel VI. Overschrijdingen toetsingskaders grond**

Grondmeng-monster	Traject (cm -mv)	Gehalte > AW (licht verontreinigd)	Gehalte > T (matig verontreinigd)	Gehalte > I (sterk verontreinigd)
MMA03	A01 (0,50 - 0,80) A01 (1,00 - 1,50) A03 (0,80 - 1,00) A03 (1,50 - 2,00) A13 (0,70 - 1,00) A13 (1,50 - 2,00) A14 (0,50 - 1,00) A14 (1,00 - 1,50)	-	-	-
MA03-2	A03 (0,20 - 0,50)	-	-	-
<i>Deellocatie B: smidse</i>				
MMB01	B01 (0,20 - 0,70) B02 (0,15 - 0,65) B03 (0,15 - 0,65)	-	-	-
<i>Deellocatie C: bovengrondse brandstoftanks (diesel)</i>				
MMC01	C01 (0,00 - 0,50) C03 (0,00 - 0,50)	minerale olie	-	-
<i>Deellocatie D: voormalige bestrijdingsmiddelenopslag</i>				
MD01-1	D01 (0,10 - 0,30)	-	-	-

Tabel VII geeft een overzicht van de parameters in het grondwater die het geldende toetsingskader overschrijden.

**Tabel VII. Overschrijdingen toetsingskader grondwater**

Grondwater-monster	Situering peilbuis	Concentratie > S (licht verontreinigd)	Concentratie > T (matig verontreinigd)	Concentratie > I (sterk verontreinigd)
<i>Deellocatie A: boerenerf</i>				
A01-1-1	centraal op onderzoekslocatie/ stroomafwaarts van de smidse	zink tetrachlooretheen	-	barium
<i>Deellocatie C: bovengrondse brandstoftanks (diesel)</i>				
C04-1-1	stroomafwaarts van de brandstoftanks	-	-	-
<i>Deellocatie D: voormalige bestrijdingsmiddelenopslag</i>				
D01-1-1	ter plaatse van de voormalige bestrijdingsmiddelenopslagkast	-	-	-

Bijlage 4a bevat de door het laboratorium aangeleverde analysecertificaten. Bijlage 4b bevat de ge-  
teetste analyseresultaten.

## 6 SAMENVATTING, CONCLUSIES EN ADVIES

Econsultancy heeft in opdracht van Rijksdienst voor Ondernemend Nederland een verkennend bodemonderzoek uitgevoerd aan De Hoogte 53 te Wagenborgen.

Het bodemonderzoek is uitgevoerd in het kader van de voorgenomen grondtransactie.

Het verkennend bodemonderzoek (NEN5740) heeft tot doel met een relatief geringe onderzoeksinspanning vast te stellen of op de onderzoekslocatie een grond- en/of grondwaterverontreiniging aanwezig is, teneinde te bepalen of er milieuhygiënische belemmeringen zijn voor de voorgenomen grondtransactie.

De bovengrond bestaat voornamelijk uit sterk zandig/matig siltig, klei. De bovengrond is bovendien plaatselijk zwak humeus en bevat zeer plaatselijk laagjes zand. De ondergrond bestaat uit zwak tot matig siltig, zeer fijn tot matig fijn zand. De zandlaag onder de kleilaag bestaat voornamelijk uit zwak tot matig humeus. In het opgeboorde materiaal is geen olie-water reactie waargenomen.

Tijdens de veldwerkzaamheden zijn op het maaiveld van de onderzoekslocatie geen asbestverdachte materialen aangetroffen. Ter plaatse van boringen A06 en A07 is in de bodem een sterk puinhoudende zandlaag aangetroffen. Derhalve zijn alhier middels een schep gaten gegraven tot ten minste 0,4 m -mv. Het opgegraven materiaal is gezeefd over een 16 mm zeef om vast te leggen of in de fractie >16 mm zintuiglijk asbestverdacht materiaal aanwezig is. Alhier is zintuiglijk geen asbestverdacht materiaal waargenomen. Hierbij wordt opgemerkt dat gelet op de doelstelling van het onderzoek de veldwerkzaamheden niet conform de NEN 5707 ("Bodem - Inspectie, monsterneming en analyse van asbest in bodem en partijen grond") zijn uitgevoerd. De uitkomst van het onderzoek is met betrekking tot de parameter asbest derhalve indicatief.

Op de onderzoekslocatie zijn de volgende deellocaties onderzocht:

### *Deellocatie A: boerenerf*

Zintuiglijk zijn in de bodem diverse zintuiglijke verontreinigingen aangetroffen.

Het grondmengmonster (MMA01) van de zintuiglijk sterk puinhoudende bodem is licht verontreinigd met kobalt, lood en PAK. De verontreiniging houdt hoogstwaarschijnlijk verband met de bijmenging van puin in de bodem alsmede het historisch gebruik van de locatie als boerenerf. Het zintuiglijk schone grondmengmonster (MMA02) van de verdachte bovengrond is licht verontreinigd met lood. Deze verontreiniging houdt hoogstwaarschijnlijk verband met het historisch gebruik van de locatie als boerenerf. In het monster (MA03-1) van de bodemlaag met sporen baksteen, alsmede in het mengmonster van de onverdachte ondergrond zijn geen verontreinigingen aangetroffen.

Het grondwater is licht verontreinigd met zink en tetrachlooretheen en matig verontreinigd met barium. Barium komt van nature voor in de Nederlandse bodem (met name het grondwater) in 2009 is derhalve door het RIVM (tijdelijk) de norm voor gehalten van barium in het grondwater opgeschort. Daar op de onderzoekslocatie geen sprake is van een antropogene bron voor het voorkomen van barium en geen (sterke) verontreinigingen met barium in de boven- en ondergrond zijn aangetroffen, wordt alhier uitgegaan van een verontreiniging met een natuurlijke oorsprong. Voor de lichte verontreinigingen met zink en tetrachlooretheen in het grondwater heeft Econsultancy vooralsnog geen verklaring.

### *Deellocatie B: smidse*

In het opgeboorde materiaal zijn zintuiglijk plaatselijk resten baksteen aangetroffen in de bovengrond. De bovengrond is niet verontreinigd met PAK.

*Deellocatie C: bovengrondse brandstoftanks (diesel)*

Zintuiglijk zijn in de bodem geen verontreinigingen aangetroffen. In het mengmonster van de verdachte laag (bovengrond) is een lichte verontreiniging aangetroffen met minerale olie. Het grondwater is niet verontreinigd met minerale olie of aromaten.

*Deellocatie D: voormalige bestrijdingsmiddelenopslag*

In het opgeboorde materiaal zijn zintuiglijk geen verontreinigingen aangetroffen. De bovengrond (verdachte laag) en het grondwater zijn niet verontreinigd bestrijdingsmiddelen (OCB).

De vooraf gestelde hypothese dat de onderzoekslocatie ter plaatse van de deellocaties als "(hetero-geen) verdacht" kan worden beschouwd, wordt voor deellocatie B en D verworpen en voor deellocatie A en C aanvaard. Echter, gelet op de aard en mate van de aangetroffen verontreinigingen, bestaat er géén reden voor een nader onderzoek.

Er bestaan volgens Econsultancy met betrekking tot de milieuhygiënische kwaliteit van de bodem dan ook géén belemmeringen voor de voorgenomen grondtransactie.

Indien er werkzaamheden plaatsvinden, waarbij grond vrijkomt, kan de grond niet zonder meer worden afgevoerd of elders worden toegepast. De regels van het Besluit bodemkwaliteit zijn hierop mogelijk van toepassing.



## Bijlage 1 Topografische ligging van de locatie



Schaal 1:25.000  
Deze kaart is noordgericht

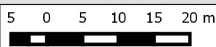

**Titel:** Locatieschets - De Hoogte 53 te Wagenborgen  
 Project: 13033139.018  
 Schaal: 1:500 Datum: 13-06-2016  
 Getekend: RPI Bijlage: 2a

## Bijlage 2b Foto's onderzoekslocatie



Foto 1.



Foto 2.

## Bijlage 2b Foto's onderzoekslocatie



Foto 3.



Foto 4.

## Bijlage 2b Foto's onderzoekslocatie

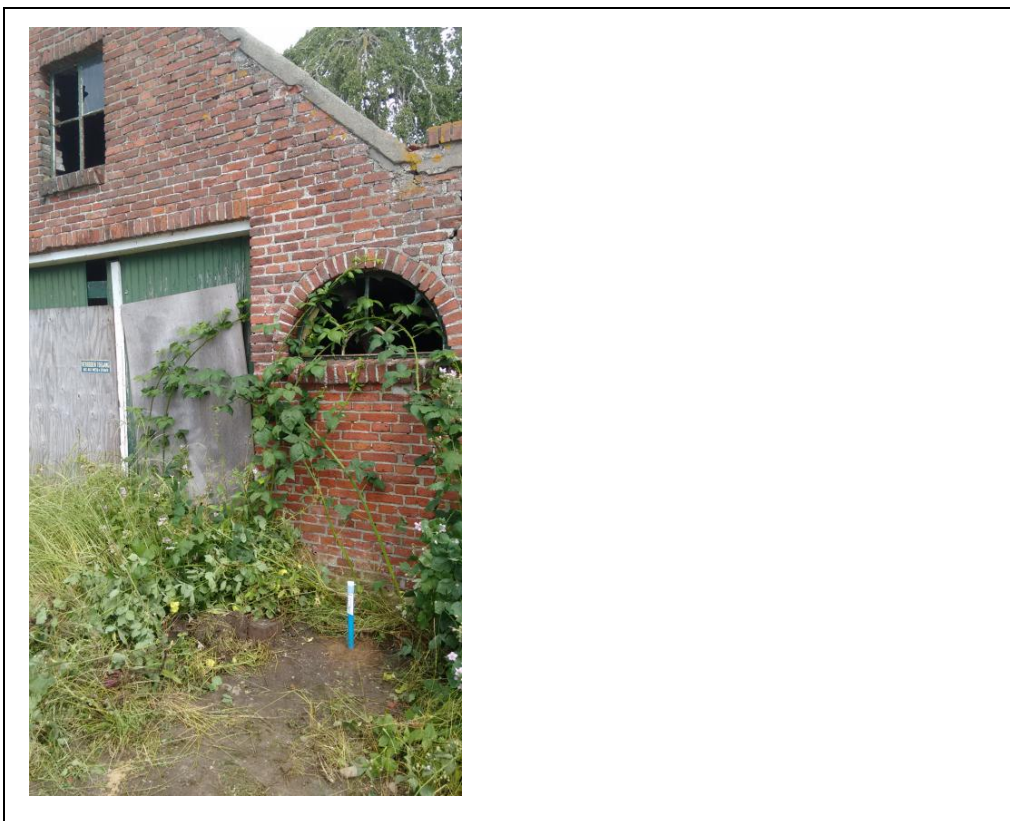

Foto 5.



Foto 6.

## Bijlage 2b Foto's onderzoekslocatie



Foto 7.



Foto 8.

## Bijlage 2b Foto's onderzoekslocatie



Foto 9.



Foto 10.

## Bijlage 2b Foto's onderzoekslocatie



Foto 11.

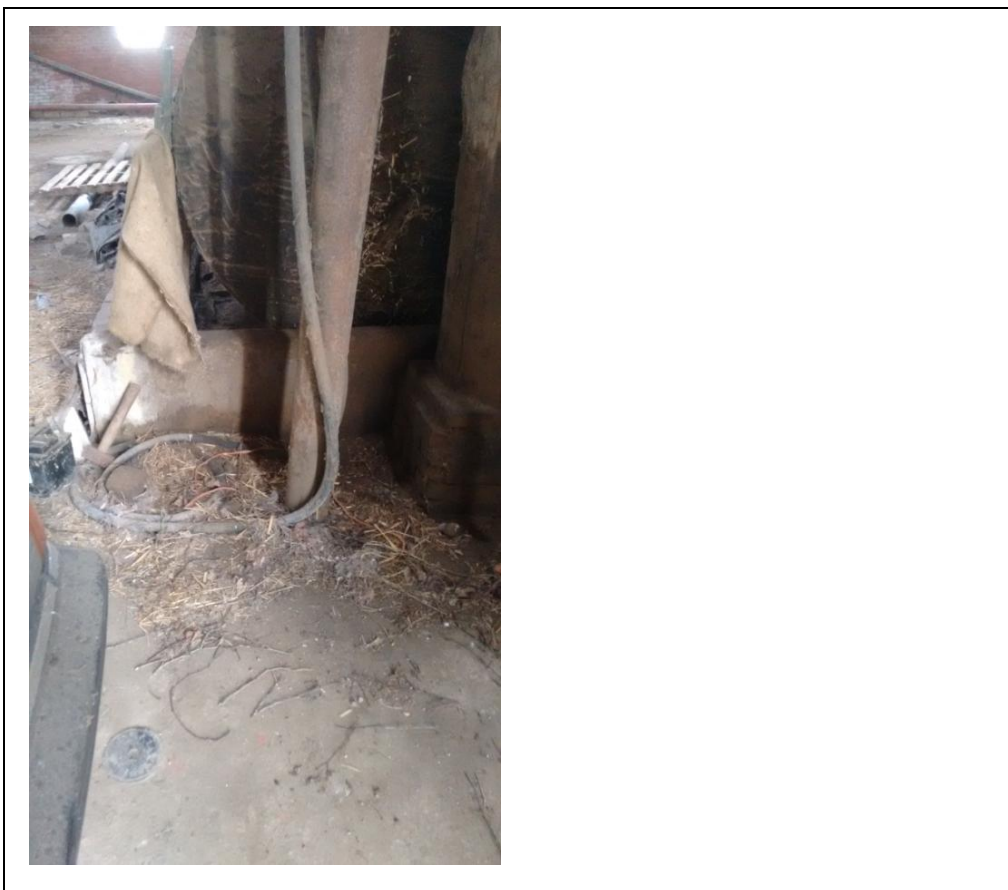

Foto 12.



## Bijlage 2b Foto's onderzoekslocatie



Foto 13.



Foto 14.

## Bijlage 2b Foto's onderzoekslocatie



Foto 15.



Foto 16.

## Bijlage 2b Foto's onderzoekslocatie



Foto 17.

# Bijlage 3 Boorprofielen

## Legenda (conform NEN 5104)

### grind

	Grind, siltig
	Grind, zwak zandig
	Grind, matig zandig
	Grind, sterk zandig
	Grind, uiterst zandig

### zand

	Zand, kleiig
	Zand, zwak siltig
	Zand, matig siltig
	Zand, sterk siltig
	Zand, uiterst siltig

### veen

	Veen, mineraalarm
	Veen, zwak kleiig
	Veen, sterk kleiig
	Veen, zwak zandig
	Veen, sterk zandig

### klei

	Klei, zwak siltig
	Klei, matig siltig
	Klei, sterk siltig
	Klei, uiterst siltig
	Klei, zwak zandig
	Klei, matig zandig
	Klei, sterk zandig

### leem

	Leem, zwak zandig
	Leem, sterk zandig

### overige toevoegingen

	zwak humeus
	matig humeus
	sterk humeus
	zwak grindig
	matig grindig
	sterk grindig

### geur

	geen geur
	zwakke geur
	matige geur
	sterke geur
	uiterste geur

### olie

	geen olie-water reactie
	zwakke olie-water reactie
	matige olie-water reactie
	sterke olie-water reactie
	uiterste olie-water reactie

### p.i.d.-waarde

	>0
	>1
	>10
	>100
	>1000
	>10000

### monsters

	geroerd monster
	ongeroerd monster

### overig

	bijzonder bestanddeel
	Gemiddeld hoogste grondwaterstand
	grondwaterstand (tijdens veldwerk)
	Gemiddeld laagste grondwaterstand
	slib
	water

### peilbuis

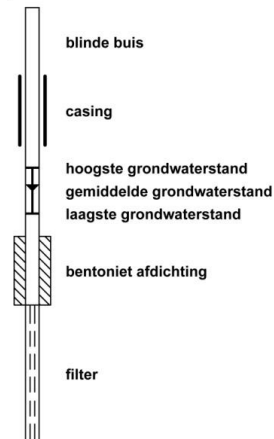

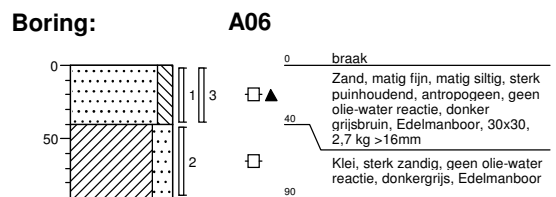
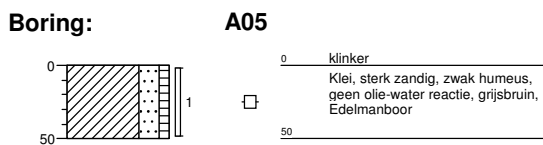
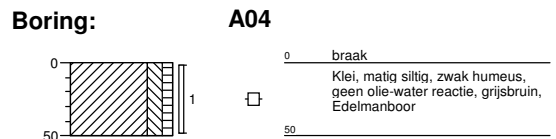
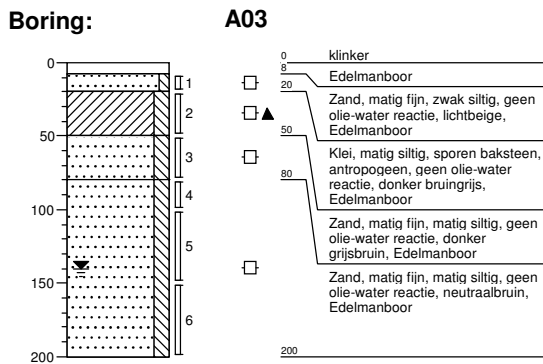
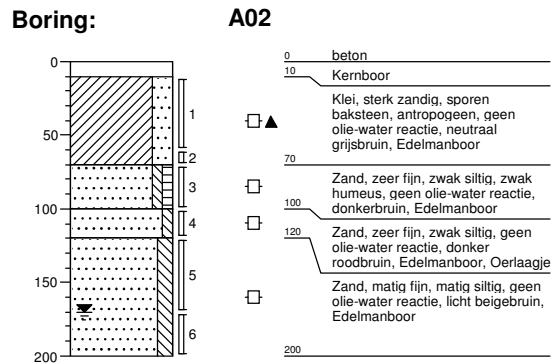
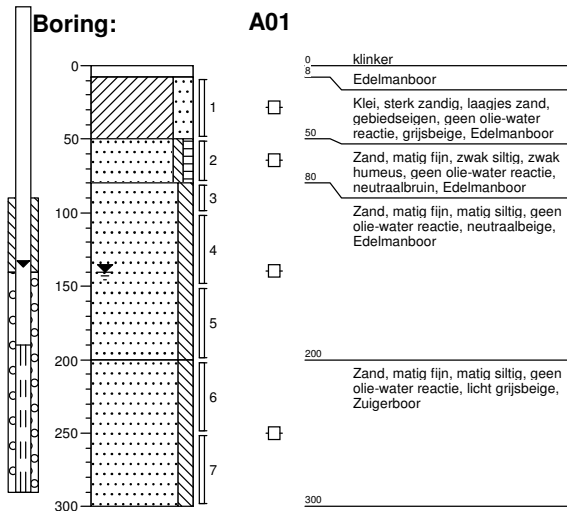

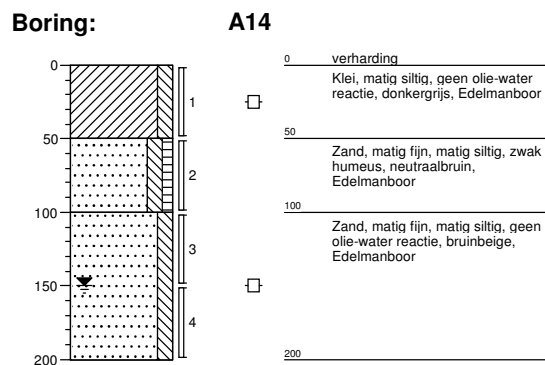
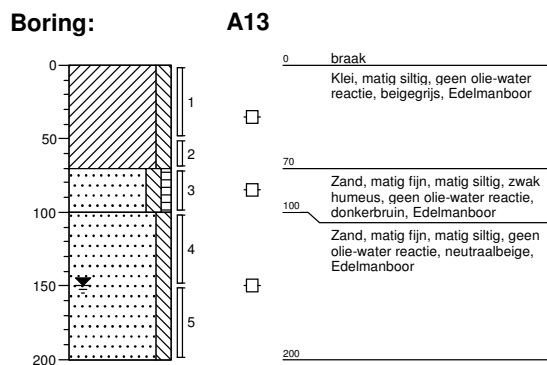
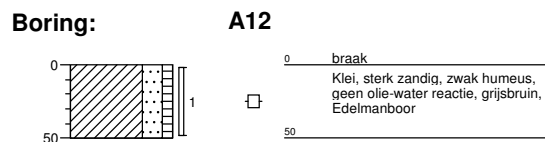
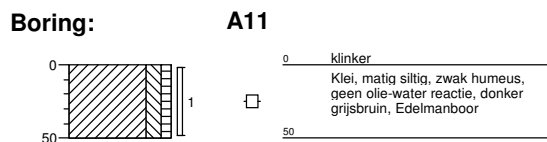
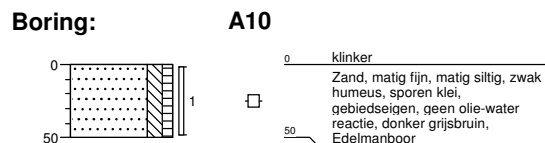
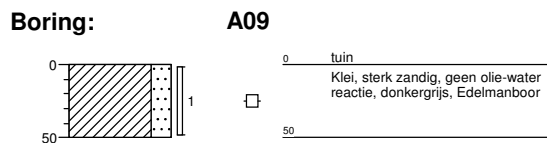
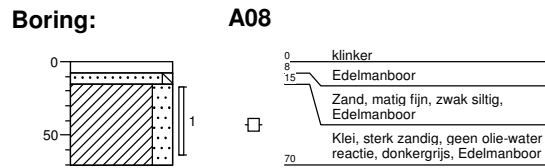
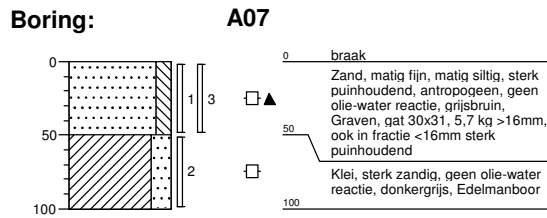

**Boring:**

**A15**

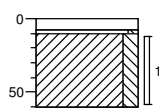

0	braak
10	Edelmanboor
	Zand, matig fijn, zwak siltig, Edelmanboor
60	Klei, matig siltig, geen olie-water reactie, donkergrijs, Edelmanboor

**Boring:**

**B01**

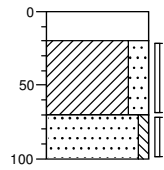

0	beton
20	Kernboor
	Klei, sterk zandig, geen olie-water reactie, grijsbruin, Edelmanboor
70	
	Zand, matig fijn, zwak siltig, geen olie-water reactie, licht beigegeel, Edelmanboor
100	

**Boring:**

**B02**

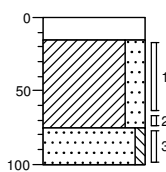

0	beton
15	Kernboor
	Klei, sterk zandig, resten baksteen, antropogeen, geen olie-water reactie, grijsbruin, Edelmanboor
75	
	Zand, matig fijn, zwak siltig, geen olie-water reactie, licht beigegeel, Edelmanboor
100	

**Boring:**

**B03**

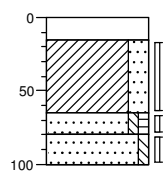

0	beton
15	Kernboor
	Klei, sterk zandig, geen olie-water reactie, grijsbruin, Edelmanboor
65	
	Zand, zeer fijn, zwak siltig, zwak humeus, geen olie-water reactie, donkerbruin, Edelmanboor
80	
	Zand, matig fijn, zwak siltig, geen olie-water reactie, licht beigegeel, Edelmanboor
100	

**Boring:**

**C01**

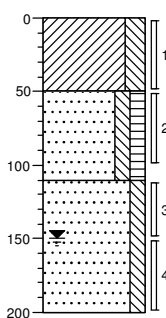

0	braak
	Klei, sterk siltig, geen olie-water reactie, donkergrijs, Edelmanboor
50	
	Zand, matig fijn, matig siltig, matig humeus, geen olie-water reactie, donkerbruin, Edelmanboor
110	
	Zand, matig fijn, matig siltig, geen olie-water reactie, bruinbeige, Edelmanboor
200	

**Boring:**

**C02**

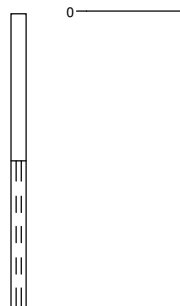

0	braak
200	

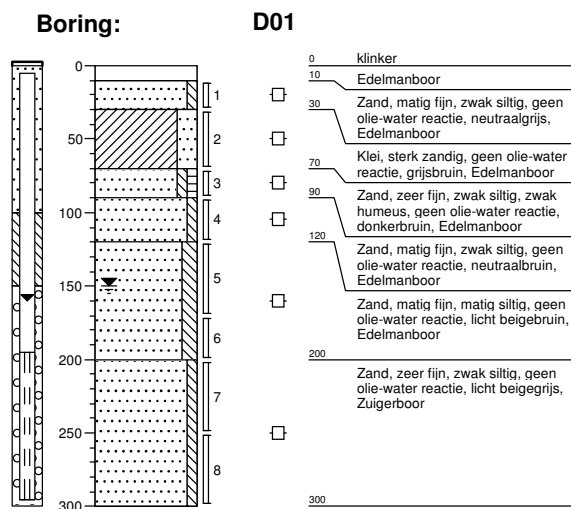
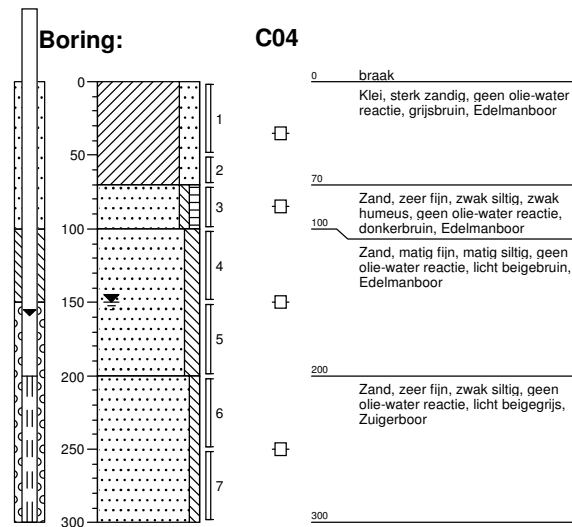
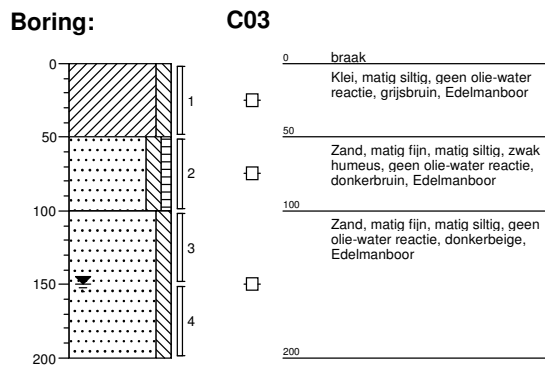



## **Bijlage 4a Analysecertificaten**

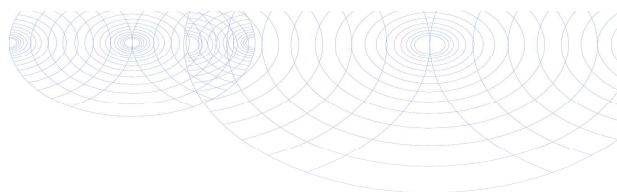

Econsultancy  
T.a.v. R.A.J. Pijnenburg  
Rapenstraat 2  
5831 GJ BOXMEER

## Analysecertificaat

Datum: 28-Jun-2016

Hierbij ontvangt u de resultaten van het navolgende laboratoriumonderzoek.

Certificaatnummer/Versie	2016070632/1
Uw project/verslagnummer	13033139.018
Uw projectnaam	De Hoogte 53, Wagenborgen
Uw ordernummer	
Monster(s) ontvangen	16-Jun-2016

Dit certificaat mag uitsluitend in zijn geheel worden gereproduceerd.  
De analyse resultaten hebben alleen betrekking op het beproefde object.

De grondmonsters worden tot 4 weken na datum ontvangst bewaard en watermonsters tot 2 weken na datum ontvangst. Zonder tegenbericht worden de monsters nadien afgevoerd.  
Indien de monsters langer bewaard dienen te blijven verzoeken wij U dit exemplaar uiterlijk 1 werkdag voor afloop van de standaardbewaarperiode ondertekend aan ons te retourneren. Voor de kosten van het langer bewaren van monsters verwijzen wij naar de prijslijst.

Bewaren tot:

Datum:

Naam:

Handtekening:

Wij vertrouwen erop uw opdracht hiermee naar verwachting te hebben uitgevoerd, mocht U naar aanleiding van dit analysecertificaat nog vragen hebben verzoeken wij U contact op te nemen met de afdeling Verkoop en Advies.

Met vriendelijke groet,

Eurofins Analytico B.V.



Ing. A. Veldhuizen  
Technical Manager

### Eurofins Analytico B.V.

Gildeweg 44-46  
3771 NB Barneveld  
P.O. Box 459  
3770 AL Barneveld NL

Tel. +31 (0)34 242 63 00  
Fax +31 (0)34 242 63 99  
E-mail [info-env@eurofins.nl](mailto:info-env@eurofins.nl)  
Site [www.eurofins.nl](http://www.eurofins.nl)

BNP Paribas S.A. 227 9245 25  
VAT/BTW No. NL 8043.14.883.B01  
KVK No. 09088623  
IBAN: NL71BNP0227924525  
BIC: BNPANL2A

Eurofins Analytico B.V. is ISO 14001: 2004 gecertificeerd door TÜV en erkend door het Vlaamse Gewest (OVAM en Dep. LNE), het Brusselse Gewest (BIM), het Waalse Gewest (DGRNE-OWD) en door de overheid van Luxemburg (MEV).

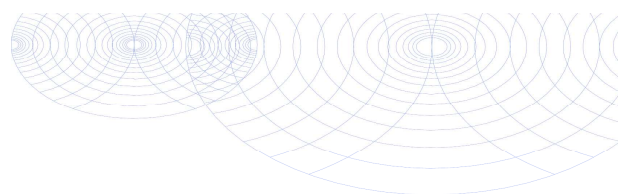

## Analysecertificaat

Uw project/verslagnummer	13033139.018	Certificaatnummer/Versie	2016070632/1
Uw projectnaam	De Hoogte 53, Wagenborgen	Startdatum	16-Jun-2016
Uw ordernummer		Rapportagedatum	28-Jun-2016/11:10
		Bijlage	A, B, C, D
Monsternemer	Niels van Veen	Pagina	1/2
Monstermatrix	Grond; Grond (AS3000)		

Analyse	Eenheid	1	2	3	4	5
<b>Voorbehandeling</b>						
Cryogeen malen AS3000		Uitgevoerd	Uitgevoerd	Uitgevoerd	Uitgevoerd	Uitgevoerd
Q Verkleinen brekermol (cryogeen)			Uitgevoerd			
<b>Bodemkundige analyses</b>						
S Droge stof	% (m/m)	82.7	87.4	82.3	86.4	76.8
S Organische stof	% (m/m) ds	4.6	5.3	4.2	1.4	5.3 <sup>1)</sup>
Q Gloeirest	% (m/m) ds	93.6	94.1	94.7	98.7	94.4
S Korrelgrootte < 2 µm (Lutum)	% (m/m) ds	25.8	9.3	15.4	<2.0	
<b>Metalen</b>						
S Barium (Ba)	mg/kg ds	22	100	28	<20	
S Cadmium (Cd)	mg/kg ds	<0.20	0.24	<0.20	<0.20	
S Kobalt (Co)	mg/kg ds	7.6	9.0	7.1	<3.0	
S Koper (Cu)	mg/kg ds	6.1	23	6.4	<5.0	
S Kwik (Hg)	mg/kg ds	<0.050	0.11 <sup>2)</sup>	0.053	<0.050	
S Molybdeen (Mo)	mg/kg ds	<1.5	<1.5	<1.5	<1.5	
S Nikkel (Ni)	mg/kg ds	16	18	13	<4.0	
S Lood (Pb)	mg/kg ds	16	47	74	<10	
S Zink (Zn)	mg/kg ds	44	74	71	<20	
<b>Minerale olie</b>						
Minerale olie (C10-C12)	mg/kg ds	<3.0	<3.0	<3.0	<3.0	<3.0
Minerale olie (C12-C16)	mg/kg ds	<5.0	<5.0	<5.0	<5.0	84
Minerale olie (C16-C21)	mg/kg ds	<5.0	9.2	<5.0	<5.0	270
Minerale olie (C21-C30)	mg/kg ds	<11	38	<11	<11	230
Minerale olie (C30-C35)	mg/kg ds	5.1	18	8.5	5.3	71
Minerale olie (C35-C40)	mg/kg ds	<6.0	7.6	<6.0	<6.0	27
S Minerale olie totaal (C10-C40)	mg/kg ds	<35	75	<35	<35	690
Chromatogram olie (GC)			Zie bijl.			Zie bijl.
<b>Polychloorbifenylen, PCB</b>						
S PCB 28	mg/kg ds	<0.0010	<0.0010	<0.0010	<0.0010	
S PCB 52	mg/kg ds	<0.0010	<0.0010	<0.0010	<0.0010	

Nr.	Monsterschrijving	Datum monstername	Monster nr.
1	MA03-2 A03 (20-50)	14-Jun-2016	9073832
2	MMA01 A06 (0-40) A07 (0-50)	14-Jun-2016	9073833
3	MMA02 A04 (0-50) A08 (15-65) A11 (0-50) A14 (0-50)	14-Jun-2016	9073834
4	MMA03 A01 (50-80) A01 (100-150) A03 (80-100) A03 (150-200) A13 (70-100) A13 (150-200)	14-Jun-2016	9073835
5	MMC01 C01 (0-50) C03 (0-50)	14-Jun-2016	9073836

Q: door RvA geaccrediteerde verrichting  
A: AP04 erkende verrichting  
S: AS 3000 erkende verrichting  
V: VLAREL erkende verrichting

Dit certificaat mag uitsluitend in zijn geheel worden gereproduceerd.

Eurofins Analytico B.V.

Gildeweg 44-46  
3771 NB Barneveld  
P.O. Box 459  
3770 AL Barneveld NL  
Tel. +31 (0)34 242 63 00  
Fax +31 (0)34 242 63 99  
E-mail info-env@eurofins.nl  
Site www.eurofins.nl

BNP Paribas S.A. 227 9245 25  
VAT/BTW No. NL 8043.14.883.B01  
KvK No. 09088623  
IBAN: NL71BNPA0227924525  
BIC: BNPANL2A

Eurofins Analytico B.V. is ISO 14001: 2004 gecertificeerd door TÜV en erkend door het Vlaamse Gewest (OVAM en Dep. LNE), het Brusselse Gewest (BIM), het Waalse Gewest (DGRNE-OWD) en door de overheid van Luxemburg (MEV).



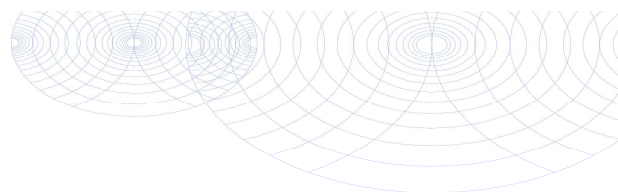

## Analysecertificaat

Uw project/verslagnummer	13033139.018	Certificaatnummer/Versie	2016070632/1
Uw projectnaam	De Hoogte 53, Wagenborgen	Startdatum	16-Jun-2016
Uw ordernummer		Rapportagedatum	28-Jun-2016/11:10
		Bijlage	A, B, C, D
Monsternemer	Niels van Veen	Pagina	2/2
Monstermatrix	Grond; Grond (AS3000)		

Analyse	Eenheid	1	2	3	4	5
S PCB 101	mg/kg ds	<0.0010	<0.0010	<0.0010	<0.0010	
S PCB 118	mg/kg ds	<0.0010	<0.0010	<0.0010	<0.0010	
S PCB 138	mg/kg ds	<0.0010	<0.0010	<0.0010	<0.0010	
S PCB 153	mg/kg ds	<0.0010	<0.0010	<0.0010	<0.0010	
S PCB 180	mg/kg ds	<0.0010	<0.0010	<0.0010	<0.0010	
S PCB (som 7) (factor 0,7)	mg/kg ds	0.0049 <sup>3)</sup>	0.0049 <sup>3)</sup>	0.0049 <sup>3)</sup>	0.0049 <sup>3)</sup>	
<b>Polycyclische Aromatische Koolwaterstoffen, PAK</b>						
S Naftaleen	mg/kg ds	<0.050	<0.050	<0.050	<0.050	
S Fenanthreen	mg/kg ds	<0.050	0.66	0.12	<0.050	
S Anthraceen	mg/kg ds	<0.050	0.22	<0.050	<0.050	
S Fluorantheen	mg/kg ds	<0.050	2.5	0.28	<0.050	
S Benzo(a)anthraceen	mg/kg ds	<0.050	0.98	0.12	<0.050	
S Chryseen	mg/kg ds	0.055	1.1	0.14	<0.050	
S Benzo(k)fluorantheen	mg/kg ds	<0.050	0.47	0.063	<0.050	
S Benzo(a)pyreen	mg/kg ds	<0.050	0.66	0.12	<0.050	
S Benzo(ghi)peryleen	mg/kg ds	<0.050	0.60	0.11	<0.050	
S Indeno(123-cd)pyreen	mg/kg ds	<0.050	0.57	0.091	<0.050	
S PAK VROM (10) (factor 0,7)	mg/kg ds	0.37	7.8	1.1	0.35 <sup>3)</sup>	

Nr.	Monsterschrijving	Datum monstername	Monster nr.
1	MA03-2 A03 (20-50)	14-Jun-2016	9073832
2	MMA01 A06 (0-40) A07 (0-50)	14-Jun-2016	9073833
3	MMA02 A04 (0-50) A08 (15-65) A11 (0-50) A14 (0-50)	14-Jun-2016	9073834
4	MMA03 A01 (50-80) A01 (100-150) A03 (80-100) A03 (150-200) A13 (70-100) A13 (150-200)	14-Jun-2016	9073835
5	MMC01 C01 (0-50) C03 (0-50)	14-Jun-2016	9073836

Eurofins Analytico B.V.



Q: door RvA geaccrediteerde verrichting  
 A: AP04 erkende verrichting  
 S: AS 3000 erkende verrichting  
 V: VLAREL erkende verrichting

Dit certificaat mag uitsluitend in zijn geheel worden gereproduceerd.

Gildeweg 44-46  
 3771 NB Barneveld  
 P.O. Box 459  
 3770 AL Barneveld NL

Tel. +31 (0)34 242 63 00  
 Fax +31 (0)34 242 63 99  
 E-mail info-env@eurofins.nl  
 Site www.eurofins.nl

BNP Paribas S.A. 227 9245 25  
 VAT/BTW No. NL 8043.14.883.B01  
 KvK No. 09088623  
 IBAN: NL71BNPA0227924525  
 BIC: BNPANL2A

Eurofins Analytico B.V. is ISO 14001: 2004 gecertificeerd door TÜV en erkend door het Vlaamse Gewest (OVAM en Dep. LNE), het Brusselse Gewest (BIM), het Waalse Gewest (DGRNE-OWD) en door de overheid van Luxemburg (MEV).



TESTEN  
 RvA L010

YD

**Akkoord**  
**Pr.coörd.**

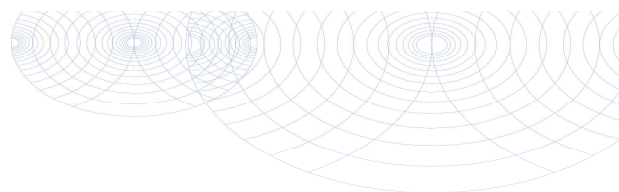
**Bijlage (A) met deelmonsterinformatie behorende bij analysecertificaat 2016070632/1**

Pagina 1/1

Monster nr.	Boornr	Omschrijving	Van	Tot	Barcode	Monsteromschrijving
9073832	A03	2	20	50	0532978583	MA03-2 A03 (20-50)
9073833	A06	1	0	40	0532978683	MMA01 A06 (0-40) A07 (0-50)
9073833	A07	1	0	50	0532978578	
9073834	A04	1	0	50	0533148174	MMA02 A04 (0-50) A08 (15-65) A1
9073834	A08	1	15	65	0533148167	
9073834	A11	1	0	50	0533148168	
9073834	A14	1	0	50	0533148170	
9073835	A01	2	50	80	0532978579	MMA03 A01 (50-80) A01 (100-150)
9073835	A14	2	50	100	0533145448	
9073835	A13	3	70	100	0532978691	
9073835	A14	3	100	150	0533145454	
9073835	A01	4	100	150	0532978585	
9073835	A03	4	80	100	0532978580	
9073835	A13	5	150	200	0532978685	
9073835	A03	6	150	200	0532978581	
9073836	C01	1	0	50	0532978688	MMC01 C01 (0-50) C03 (0-50)
9073836	C03	1	0	50	0532978680	



**Eurofins Analytico B.V.**

Gildeweg 44-46  
 3771 NB Barneveld  
 P.O. Box 459  
 3770 AL Barneveld NL

Tel. +31 (0)34 242 63 00  
 Fax +31 (0)34 242 63 99  
 E-mail info-env@eurofins.nl  
 Site www.eurofins.nl

BNP Paribas S.A. 227 9245 25  
 VAT/BTW No. NL 8043.14.883.B01  
 KvK No. 09088623  
 IBAN: NL71BNPA0227924525  
 BIC: BNPANL2A

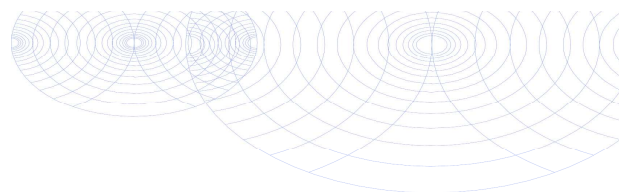
Eurofins Analytico B.V. is ISO 14001: 2004 gecertificeerd door TÜV en erkend door het Vlaamse Gewest (OVAM en Dep. LNE), het Brusselse Gewest (BIM), het Waalse Gewest (DGRNE-OWD) en door de overheid van Luxemburg (MEV).

**Bijlage (B) met opmerkingen behorende bij analysecertificaat 2016070632/1**

Pagina 1/1

**Opmerking 1)**

Het organische stof gehalte is gecorrigeerd voor het lutumgehalte van 5.4 % m/m (SIKB 3010 pb 3).

**Opmerking 2)**

Indicatieve waarde(n) vanwege matrixstoring.

**Opmerking 3)**

De toetswaarde van de som is gelijk aan de sommatie van  $0,7 \cdot RG$

**Eurofins Analytico B.V.**

Gildeweg 44-46  
3771 NB Barneveld  
P.O. Box 459  
3770 AL Barneveld NL

Tel. +31 (0)34 242 63 00  
Fax +31 (0)34 242 63 99  
E-mail [info-env@eurofins.nl](mailto:info-env@eurofins.nl)  
Site [www.eurofins.nl](http://www.eurofins.nl)

BNP Paribas S.A. 227 9245 25  
VAT/BTW No. NL 8043.14.883.B01  
KvK No. 09088623  
IBAN: NL71BNPA0227924525  
BIC: BNPANL2A

Eurofins Analytico B.V. is ISO 14001: 2004 gecertificeerd door TÜV en erkend door het Vlaamse Gewest (OVAM en Dep. LNE), het Brusselse Gewest (BIM), het Waalse Gewest (DGRNE-OWD) en door de overheid van Luxemburg (MEV).

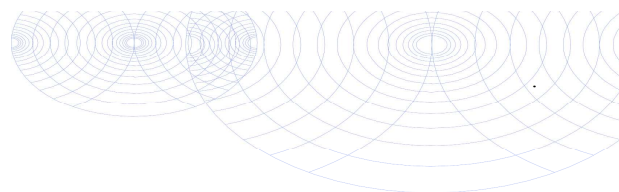
**Bijlage (C) met methodeverwijzingen behorende bij analysecertificaat 2016070632/1**

Pagina 1/1

Analyse	Methode	Techniek	Methode referentie
Malen cryogeen, max 250 gram	W0106	Crushen	Cf. NVN 7313
Cryogeen malen AS3000	W0106	Voorbehandeling	Cf. AS3000
Droge Stof	W0104	Gravimetrie	Cf. pb 3010-2 en gw. NEN-EN 15934
Organische stof (gloeirest)	W0109	Gravimetrie	Cf. pb 3010-3 en cf. NEN 5754
Lutum (fractie < 2 µm)	W0171	Sedimentatie	Cf. pb 3010-4 en cf. NEN 5753
Barium (Ba)	W0423	ICP-MS	Cf. pb 3010-5 en cf. NEN-EN-ISO 17294-2
Cadmium (Cd)	W0423	ICP-MS	Cf. pb 3010-5 en cf. NEN-EN-ISO 17294-2
Kobalt (Co)	W0423	ICP-MS	Cf. pb 3010-5 en cf. NEN-EN-ISO 17294-2
Koper (Cu)	W0423	ICP-MS	Cf. pb 3010-5 en cf. NEN-EN-ISO 17294-2
Kwik (Hg)	W0423	ICP-MS	Cf. pb 3010-5 en cf. NEN-EN-ISO 17294-2
Molybdeen (Mo)	W0423	ICP-MS	Cf. pb 3010-5 en cf. NEN-EN-ISO 17294-2
Nikkel (Ni)	W0423	ICP-MS	Cf. pb 3010-5 en cf. NEN-EN-ISO 17294-2
Lood (Pb)	W0423	ICP-MS	Cf. pb 3010-5 en cf. NEN-EN-ISO 17294-2
Zink (Zn)	W0423	ICP-MS	Cf. pb 3010-5 en cf. NEN-EN-ISO 17294-2
Minerale Olie (GC) (C10 - C40)	W0202	GC-FID	Cf. pb 3010-7 en gw. NEN-EN-ISO 16703
Chromatogram M0 (GC)	W0202	GC-FID	Gelijkw. NEN-EN-ISO 16703
PCB (7)	W0271	GC-MS	Cf. pb 3010-8 en gw. NEN 6980
PAK (10 VR0M)	W0271	GC-MS	Cf. pb. 3010-6 en gw. NEN-ISO 18287
PAK som AS3000/AP04	W0271	GC-MS	Cf. pb. 3010-6 en gw. NEN-ISO 18287

Nadere informatie over de toegepaste onderzoeksmethoden alsmede een classificatie van de meetonzekerheid staan vermeld in ons overzicht "Specificaties analysemethoden", versie juli 2011.



**Eurofins Analytico B.V.**

Gildeweg 44-46  
 3771 NB Barneveld  
 P.O. Box 459  
 3770 AL Barneveld NL

Tel. +31 (0)34 242 63 00  
 Fax +31 (0)34 242 63 99  
 E-mail info-env@eurofins.nl  
 Site www.eurofins.nl

BNP Paribas S.A. 227 9245 25  
 VAT/BTW No. NL 8043.14.883.B01  
 KvK No. 09088623  
 IBAN: NL71BNPA0227924525  
 BIC: BNPANL2A

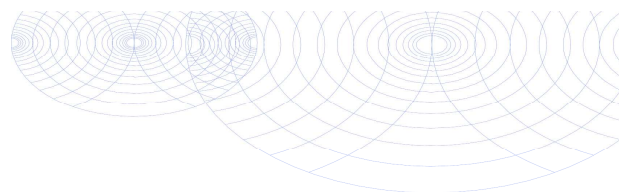
Eurofins Analytico B.V. is ISO 14001: 2004 gecertificeerd door TÜV en erkend door het Vlaamse Gewest (OVAM en Dep. LNE), het Brusselse Gewest (BIM), het Waalse Gewest (DGRNE-OWD) en door de overheid van Luxemburg (MEV).

**Bijlage (D) opmerkingen aangaande de monstername en conserveringstermijn 2016070632/1**

Pagina 1/1

Er zijn verschillen met de richtlijnen geconstateerd die de betrouwbaarheid van de resultaten van onderstaande monsters of analyses mogelijk hebben beïnvloed.

**Analyse**

De conserveringstermijn is voor de betreffende analyse overschreden.

Minerale olie (GC) (Voorbehandeling)

**Monster nr.**

9073834

**Eurofins Analytico B.V.**

Gildeweg 44-46  
3771 NB Barneveld  
P.O. Box 459  
3770 AL Barneveld NL

Tel. +31 (0)34 242 63 00  
Fax +31 (0)34 242 63 99  
E-mail [info-env@eurofins.nl](mailto:info-env@eurofins.nl)  
Site [www.eurofins.nl](http://www.eurofins.nl)

BNP Paribas S.A. 227 9245 25  
VAT/BTW No. NL 8043.14.883.B01  
KvK No. 09088623  
IBAN: NL71BNPA0227924525  
BIC: BNPANL2A

Eurofins Analytico B.V. is ISO 14001: 2004 gecertificeerd door TÜV en erkend door het Vlaamse Gewest (OVAM en Dep. LNE), het Brusselse Gewest (BIM), het Waalse Gewest (DGRNE-OWD) en door de overheid van Luxemburg (MEV).



### Chromatogram TPH/ Mineral Oil

Sample ID.: 9073833  
Certificate no.: 2016070632  
Sample description.: MMA01 A06 (0-40) A07 (0-50)  
V

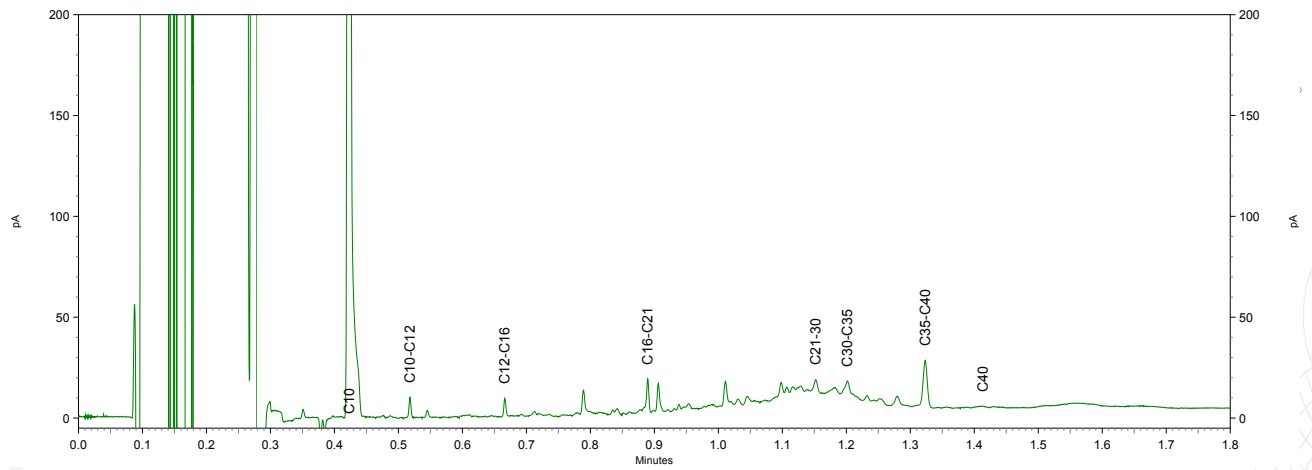
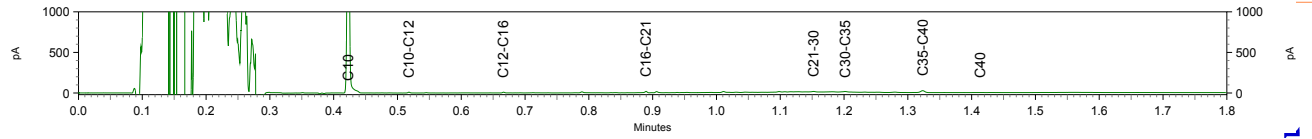

### Chromatogram TPH/ Mineral Oil

Sample ID.: 9073836  
Certificate no.: 2016070632  
Sample description.: MMC01 C01 (0-50) C03 (0-50)  
V

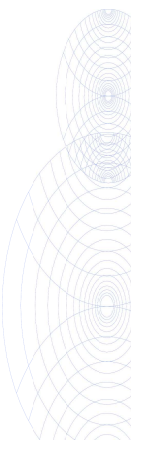
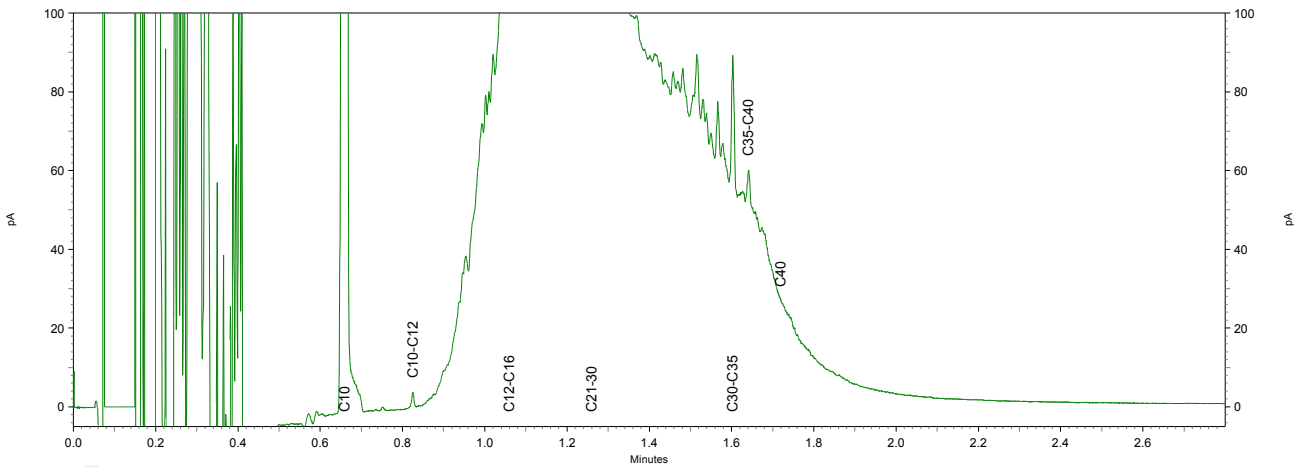
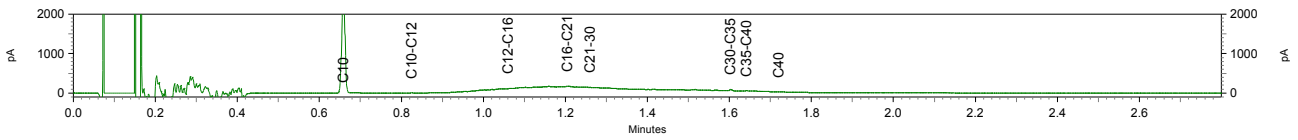

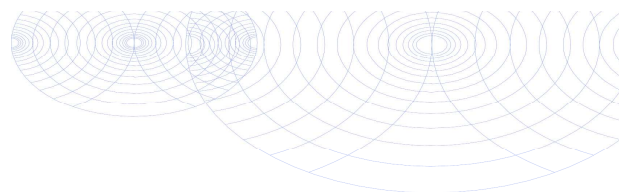

Econsultancy  
T.a.v. R.A.J. Pijnenburg  
Rapenstraat 2  
5831 GJ BOXMEER

## Analysecertificaat

Datum: 08-Jul-2016

Hierbij ontvangt u de resultaten van het navolgende laboratoriumonderzoek.

Certificaatnummer/Versie	2016076926/1
Uw project/verslagnummer	13033139.018
Uw projectnaam	De Hoogte 53, Wagenborgen
Uw ordernummer	
Monster(s) ontvangen	01-Jul-2016

Dit certificaat mag uitsluitend in zijn geheel worden gereproduceerd.  
De analyse resultaten hebben alleen betrekking op het beproefde object.

De grondmonsters worden tot 4 weken na datum ontvangst bewaard en watermonsters tot 2 weken na datum ontvangst. Zonder tegenbericht worden de monsters nadien afgevoerd.  
Indien de monsters langer bewaard dienen te blijven verzoeken wij U dit exemplaar uiterlijk 1 werkdag voor afloop van de standaardbewaarperiode ondertekend aan ons te retourneren. Voor de kosten van het langer bewaren van monsters verwijzen wij naar de prijslijst.

Bewaren tot:

Datum:

Naam:

Handtekening:

Wij vertrouwen erop uw opdracht hiermee naar verwachting te hebben uitgevoerd, mocht U naar aanleiding van dit analysecertificaat nog vragen hebben verzoeken wij U contact op te nemen met de afdeling Verkoop en Advies.

Met vriendelijke groet,

Eurofins Analytico B.V.



Ing. A. Veldhuizen  
Technical Manager

### Eurofins Analytico B.V.

Gildeweg 44-46  
3771 NB Barneveld  
P.O. Box 459  
3770 AL Barneveld NL

Tel. +31 (0)34 242 63 00  
Fax +31 (0)34 242 63 99  
E-mail [info-env@eurofins.nl](mailto:info-env@eurofins.nl)  
Site [www.eurofins.nl](http://www.eurofins.nl)

BNP Paribas S.A. 227 9245 25  
VAT/BTW No. NL 8043.14.883.B01  
KVK No. 09088623  
IBAN: NL71BNP0227924525  
BIC: BNPANL2A

Eurofins Analytico B.V. is ISO 14001: 2004 gecertificeerd door TÜV en erkend door het Vlaamse Gewest (OVAM en Dep. LNE), het Brusselse Gewest (BIM), het Waalse Gewest (DGRNE-OWD) en door de overheid van Luxemburg (MEV).

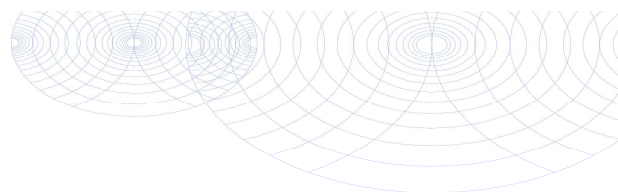
**Analysecertificaat**

Uw project/verslagnummer 13033139.018  
 Uw projectnaam De Hoogte 53, Wagenborgen  
 Uw ordernummer  
 Monsternemer Guido Baars  
 Monstermatrix Grond; Grond (AS3000)

Certificaatnummer/Versie 2016076926/1  
 Startdatum 01-Jul-2016  
 Rapportagedatum 08-Jul-2016/07:22  
 Bijlage A, B, C  
 Pagina 1/2

Analyse	Eenheid	1	2
<b>Voorbehandeling</b>			
Cryogeen malen AS3000		Uitgevoerd	Uitgevoerd
<b>Bodemkundige analyses</b>			
S Droge stof	% (m/m)	82.9	81.1
S Organische stof	% (m/m) ds	<0.7 <sup>1)</sup>	3.1
Q Gloeirest	% (m/m) ds	99.5	95.9
S Korrelgrootte < 2 µm (Lutum)	% (m/m) ds		14.1
<b>Organo chloorbestrijdingsmiddelen, OCB</b>			
S alfa-HCH	mg/kg ds	<0.0010	
S beta-HCH	mg/kg ds	<0.0010	
S gamma-HCH	mg/kg ds	<0.0010	
S delta-HCH	mg/kg ds	<0.0010	
S Hexachloorbenzeen	mg/kg ds	<0.0010	
S Heptachloor	mg/kg ds	<0.0010	
S Heptachloorepoxide(cis- of A)	mg/kg ds	<0.0010	
S Heptachloorepoxide(trans- of B)	mg/kg ds	<0.0010	
S Hexachloorbutadien	mg/kg ds	<0.0010	
S Aldrin	mg/kg ds	<0.0010	
S Dieldrin	mg/kg ds	<0.0010	
S Endrin	mg/kg ds	<0.0010	
S Isodrin	mg/kg ds	<0.0010	
S Telodrin	mg/kg ds	<0.0010	
S alfa-Endosulfan	mg/kg ds	<0.0010	
Q beta-Endosulfan	mg/kg ds	<0.0010	
S Endosulfansulfaat	mg/kg ds	<0.0020	
S alfa-Chloordaan	mg/kg ds	<0.0010	
S gamma-Chloordaan	mg/kg ds	<0.0010	
S o,p'-DDT	mg/kg ds	<0.0010	
S p,p'-DDT	mg/kg ds	<0.0010	
S o,p'-DDE	mg/kg ds	<0.0010	
S p,p'-DDE	mg/kg ds	<0.0010	

Nr.	Monsterschrijving	Datum monstername	Monster nr.
1	MD01-1 D01 (10-30)	28-Jun-2016	9094355
2	MMB01 B01 (20-70) B02 (15-65) B03 (15-65)	28-Jun-2016	9094356

Q: door RVA geaccrediteerde verrichting  
 A: AP04 erkende verrichting  
 S: AS 3000 erkende verrichting  
 V: VLAREL erkende verrichting

Dit certificaat mag uitsluitend in zijn geheel worden gereproduceerd.

Eurofins Analytico B.V.

Gildeweg 44-46  
 3771 NB Barneveld  
 P.O. Box 459  
 3770 AL Barneveld NL  
 Tel. +31 (0)34 242 63 00  
 Fax +31 (0)34 242 63 99  
 E-mail info-env@eurofins.nl  
 Site www.eurofins.nl

BNP Paribas S.A. 227 9245 25  
 VAT/BTW No. NL 8043.14.883.B01  
 KvK No. 09088623  
 IBAN: NL71BNPA0227924525  
 BIC: BNPANL2A

Eurofins Analytico B.V. is ISO 14001: 2004 gecertificeerd door TÜV en erkend door het Vlaamse Gewest (OVAM en Dep. LNE), het Brusselse Gewest (BIM), het Waalse Gewest (DGRNE-OWD) en door de overheid van Luxemburg (MEV).



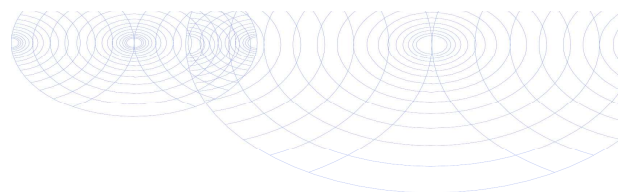

## Analysecertificaat

Uw project/verslagnummer 13033139.018  
 Uw projectnaam De Hoogte 53, Wagenborgen  
 Uw ordernummer  
 Monsternemer Guido Baars  
 Monstermatrix Grond; Grond (AS3000)

Certificaatnummer/Versie 2016076926/1  
 Startdatum 01-Jul-2016  
 Rapportagedatum 08-Jul-2016/07:22  
 Bijlage A, B, C  
 Pagina 2/2

Analyse	Eenheid	1	2
S o, p'-DDD	mg/kg ds	<0.0010	
S p, p'-DDD	mg/kg ds	<0.0010	
S HCH (som) (factor 0,7)	mg/kg ds	0.0021 <sup>2)</sup>	
S Drins (som) (factor 0,7)	mg/kg ds	0.0021 <sup>2)</sup>	
S Heptachloorepoxide (som) (factor 0,7)	mg/kg ds	0.0014 <sup>2)</sup>	
S DDD (som) (factor 0,7)	mg/kg ds	0.0014 <sup>2)</sup>	
S DDE (som) (factor 0,7)	mg/kg ds	0.0014 <sup>2)</sup>	
S DDT (som) (factor 0,7)	mg/kg ds	0.0014 <sup>2)</sup>	
S DDX (som) (factor 0,7)	mg/kg ds	0.0042 <sup>2)</sup>	
S Chloordaan (som) (factor 0,7)	mg/kg ds	0.0014 <sup>2)</sup>	
S OCB (som) LB (factor 0,7)	mg/kg ds	0.015 <sup>2)</sup>	
S OCB (som) WB (factor 0,7)	mg/kg ds	0.016 <sup>2)</sup>	
<b>Polycyclische Aromatische Koolwaterstoffen, PAK</b>			
S Naftaleen	mg/kg ds		<0.050
S Fenanthreen	mg/kg ds		<0.050
S Anthraceen	mg/kg ds		<0.050
S Fluorantheen	mg/kg ds		<0.050
S Benzo(a)anthraceen	mg/kg ds		<0.050
S Chryseen	mg/kg ds		<0.050
S Benzo(k)fluorantheen	mg/kg ds		<0.050
S Benzo(a)pyreen	mg/kg ds		<0.050
S Benzo(ghi)peryleen	mg/kg ds		<0.050
S Indeno(123-cd)pyreen	mg/kg ds		<0.050
S PAK VROM (10) (factor 0,7)	mg/kg ds		0.35 <sup>2)</sup>

Nr.	Monsterschrijving	Datum monstername	Monster nr.
1	MD01-1 D01 (10-30)	28-Jun-2016	9094355
2	MMB01 B01 (20-70) B02 (15-65) B03 (15-65)	28-Jun-2016	9094356

Eurofins Analytico B.V.

Gildeweg 44-46  
 3771 NB Barneveld  
 P.O. Box 459  
 3770 AL Barneveld NL  
 Tel. +31 (0)34 242 63 00  
 Fax +31 (0)34 242 63 99  
 E-mail info-env@eurofins.nl  
 Site www.eurofins.nl

BNP Paribas S.A. 227 9245 25  
 VAT/BTW No. NL 8043.14.883.B01  
 KvK No. 09088623  
 IBAN: NL71BNPA0227924525  
 BIC: BNPANL2A



Q: door RVA geaccrediteerde verrichting  
 A: AP04 erkende verrichting  
 S: AS 3000 erkende verrichting  
 V: VLAREL erkende verrichting

Dit certificaat mag uitsluitend in zijn geheel worden gereproduceerd.

Eurofins Analytico B.V. is ISO 14001: 2004 gecertificeerd door TÜV en erkend door het Vlaamse Gewest (OVAM en Dep. LNE), het Brusselse Gewest (BIM), het Waalse Gewest (DGRNE-OWD) en door de overheid van Luxemburg (MEV).

Akkoord  
 Pr.coörd.



TESTEN  
 RvA L010

VA

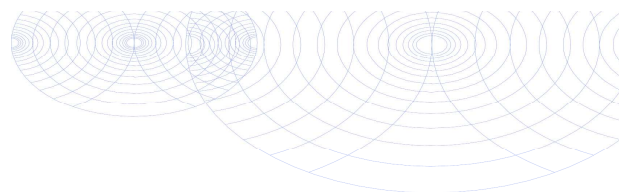
**Bijlage (A) met deelmonsterinformatie behorende bij analysecertificaat 2016076926/1**

Pagina 1/1

Monster nr.	Boornr	Omschrijving	Van	Tot	Barcode	Monsteromschrijving
9094355	D01	1	10	30	0533148009	MD01-1 D01 (10-30)
9094356	B01	1	20	70	0533148000	MMB01 B01 (20-70) B02 (15-65) E
9094356	B02	1	15	65	0533147987	
9094356	B03	1	15	65	0533147997	

**Eurofins Analytico B.V.**

Gildeweg 44-46  
3771 NB Barneveld  
P.O. Box 459  
3770 AL Barneveld NL

Tel. +31 (0)34 242 63 00  
Fax +31 (0)34 242 63 99  
E-mail [info-env@eurofins.nl](mailto:info-env@eurofins.nl)  
Site [www.eurofins.nl](http://www.eurofins.nl)

BNP Paribas S.A. 227 9245 25  
VAT/BTW No. NL 8043.14.883.B01  
KvK No. 09088623  
IBAN: NL71BNPA0227924525  
BIC: BNPANL2A

Eurofins Analytico B.V. is ISO 14001: 2004 gecertificeerd door TÜV en erkend door het Vlaamse Gewest (OVAM en Dep. LNE), het Brusselse Gewest (BIM), het Waalse Gewest (DGRNE-OWD) en door de overheid van Luxemburg (MEV).

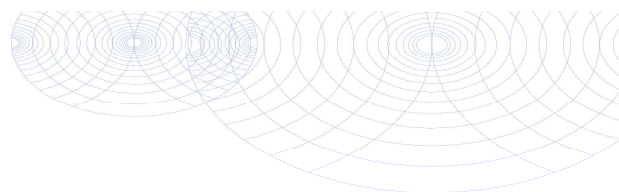
**Bijlage (B) met opmerkingen behorende bij analysecertificaat 2016076926/1**

Pagina 1/1

**Opmerking 1)**

Het organische stof gehalte is gecorrigeerd voor het lutumgehalte van 5.4 % m/m (SIKB 3010 pb 3).

**Opmerking 2)**

De toetswaarde van de som is gelijk aan de sommatie van 0,7\*RG

**Eurofins Analytico B.V.**

Gildeweg 44-46  
3771 NB Barneveld  
P.O. Box 459  
3770 AL Barneveld NL

Tel. +31 (0)34 242 63 00  
Fax +31 (0)34 242 63 99  
E-mail [info-env@eurofins.nl](mailto:info-env@eurofins.nl)  
Site [www.eurofins.nl](http://www.eurofins.nl)

BNP Paribas S.A. 227 9245 25  
VAT/BTW No. NL 8043.14.883.B01  
KvK No. 09088623  
IBAN: NL71BNPA0227924525  
BIC: BNPANL2A

Eurofins Analytico B.V. is ISO 14001: 2004 gecertificeerd door TÜV en erkend door het Vlaamse Gewest (OVAM en Dep. LNE), het Brusselse Gewest (BIM), het Waalse Gewest (DGRNE-OWD) en door de overheid van Luxemburg (MEV).

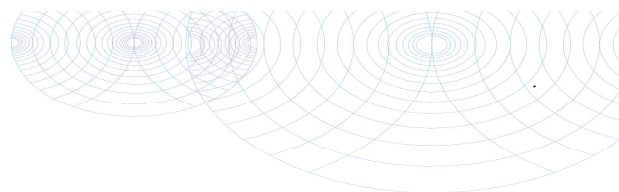
**Bijlage (C) met methodeverwijzingen behorende bij analysecertificaat 2016076926/1**

Pagina 1/1

Analyse	Methode	Techniek	Methode referentie
Cryogeen malen AS3000	W0106	Voorbehandeling	Cf. AS3000
Droge Stof	W0104	Gravimetrie	Cf. pb 3010-2 en gw. NEN-EN 15934
Organische stof (gloeirest)	W0109	Gravimetrie	Cf. pb 3010-3 en cf. NEN 5754
Lutum (fractie < 2 µm)	W0171	Sedimentatie	Cf. pb 3010-4 en cf. NEN 5753
OCB (25)	W0262	GC-MS	Cf. pb 3020-1/2/3
OCB som AP04/AS3X	W0262	GC-MS	Cf. pb 3020-1/2/3
PAK som AS3000/AP04	W0271	GC-MS	Cf. pb. 3010-6 en gw. NEN-ISO 18287
PAK (10 VR0M)	W0271	GC-MS	Cf. pb. 3010-6 en gw. NEN-ISO 18287

Nadere informatie over de toegepaste onderzoeksmethoden alsmede een classificatie van de meetonzekerheid staan vermeld in ons overzicht "Specificaties analysemethoden", versie juli 2011.

**Eurofins Analytico B.V.**

Gildeweg 44-46  
3771 NB Barneveld  
P.O. Box 459  
3770 AL Barneveld NL

Tel. +31 (0)34 242 63 00  
Fax +31 (0)34 242 63 99  
E-mail info-env@eurofins.nl  
Site www.eurofins.nl

BNP Paribas S.A. 227 9245 25  
VAT/BTW No. NL 8043.14.883.B01  
KvK No. 09088623  
IBAN: NL71BNPA0227924525  
BIC: BNPANL2A

Eurofins Analytico B.V. is ISO 14001: 2004 gecertificeerd door TÜV en erkend door het Vlaamse Gewest (OVAM en Dep. LNE), het Brusselse Gewest (BIM), het Waalse Gewest (DGRNE-OWD) en door de overheid van Luxemburg (MEY).



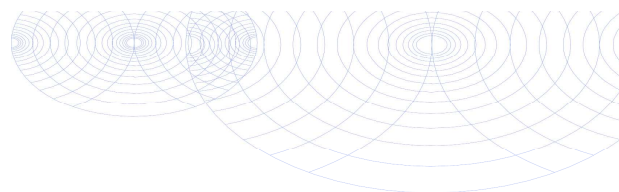

Econsultancy  
T.a.v. R.A.J. Pijnenburg  
Rapenstraat 2  
5831 GJ BOXMEER

## Analysecertificaat

Datum: 05-Jul-2016

Hierbij ontvangt u de resultaten van het navolgende laboratoriumonderzoek.

Certificaatnummer/Versie	2016076908/1
Uw project/verslagnummer	13033139.018
Uw projectnaam	De Hoogte 53, Wagenborgen
Uw ordernummer	
Monster(s) ontvangen	01-Jul-2016

Dit certificaat mag uitsluitend in zijn geheel worden gereproduceerd.  
De analyse resultaten hebben alleen betrekking op het beproefde object.

De grondmonsters worden tot 4 weken na datum ontvangst bewaard en watermonsters tot 2 weken na datum ontvangst. Zonder tegenbericht worden de monsters nadien afgevoerd.  
Indien de monsters langer bewaard dienen te blijven verzoeken wij U dit exemplaar uiterlijk 1 werkdag voor afloop van de standaardbewaarperiode ondertekend aan ons te retourneren. Voor de kosten van het langer bewaren van monsters verwijzen wij naar de prijslijst.

Bewaren tot:

Datum:

Naam:

Handtekening:

Wij vertrouwen erop uw opdracht hiermee naar verwachting te hebben uitgevoerd, mocht U naar aanleiding van dit analysecertificaat nog vragen hebben verzoeken wij U contact op te nemen met de afdeling Verkoop en Advies.

Met vriendelijke groet,

Eurofins Analytico B.V.



Ing. A. Veldhuizen  
Technical Manager

### Eurofins Analytico B.V.

Gildeweg 44-46  
3771 NB Barneveld  
P.O. Box 459  
3770 AL Barneveld NL

Tel. +31 (0)34 242 63 00  
Fax +31 (0)34 242 63 99  
E-mail [info-env@eurofins.nl](mailto:info-env@eurofins.nl)  
Site [www.eurofins.nl](http://www.eurofins.nl)

BNP Paribas S.A. 227 9245 25  
VAT/BTW No. NL 8043.14.883.B01  
KVK No. 09088623  
IBAN: NL71BNPA0227924525  
BIC: BNPANL2A

Eurofins Analytico B.V. is ISO 14001: 2004 gecertificeerd door TÜV en erkend door het Vlaamse Gewest (OVAM en Dep. LNE), het Brusselse Gewest (BIM), het Waalse Gewest (DGRNE-OWD) en door de overheid van Luxemburg (MEV).

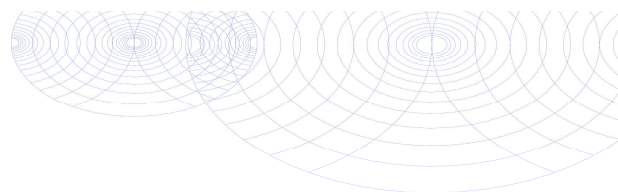
**Analysecertificaat**

Uw project/verslagnummer 13033139.018  
 Uw projectnaam De Hoogte 53, Wagenborgen  
 Uw ordernummer  
  
 Monsternemer Guido Baars  
 Monstermatrix Water; Water (AS3000)

Certificaatnummer/Versie 2016076908/1  
 Startdatum 01-Jul-2016  
 Rapportagedatum 05-Jul-2016/09:14  
 Bijlage A, B, C  
 Pagina 1/2

Analyse	Eenheid	1
<b>Metalen</b>		
S Barium (Ba)	µg/L	350
S Cadmium (Cd)	µg/L	<0.20
S Kobalt (Co)	µg/L	<2.0
S Koper (Cu)	µg/L	4.9
S Kwik (Hg)	µg/L	<0.050
S Molybdeen (Mo)	µg/L	<2.0
S Nikkel (Ni)	µg/L	<3.0
S Lood (Pb)	µg/L	<2.0
S Zink (Zn)	µg/L	100
<b>Vluchtige Aromatische Koolwaterstoffen</b>		
S Benzeen	µg/L	<0.20
S Toluene	µg/L	<0.20
S Ethylbenzeen	µg/L	<0.20
S o-Xyleen	µg/L	<0.10
S m,p-Xyleen	µg/L	<0.20
S Xylenen (som) factor 0,7	µg/L	0.21 <sup>1)</sup>
BTEX (som)	µg/L	<0.90
S Naftaleen	µg/L	<0.020
S Styreen	µg/L	<0.20
<b>Vluchtige organische halogeenkoolwaterstoffen</b>		
S Dichloormethaan	µg/L	<0.20
S Trichloormethaan	µg/L	<0.20
S Tetrachloormethaan	µg/L	<0.10
S Trichlooretheen	µg/L	<0.20
S Tetrachlooretheen	µg/L	0.15
S 1,1-Dichloorethaan	µg/L	<0.20
S 1,2-Dichloorethaan	µg/L	<0.20
S 1,1,1-Trichloorethaan	µg/L	<0.10
S 1,1,2-Trichloorethaan	µg/L	<0.10
S cis 1,2-Dichlooretheen	µg/L	<0.10

**Nr. Monsteromschrijving**

1 A01-1-1

**Datum monstername**

28-Jun-2016

**Monster nr.**

9094325

**Eurofins Analytico B.V.**

Gildeweg 44-46 Tel. +31 (0)34 242 63 00  
 3771 NB Barneveld Fax +31 (0)34 242 63 99  
 P.O. Box 459 E-mail info-env@eurofins.nl  
 3770 AL Barneveld NL Site www.eurofins.nl

BNP Paribas S.A. 227 9245 25  
 VAT/BTW No. NL 8043.14.883.B01  
 KvK No. 09088623  
 IBAN: NL71BNPA0227924525  
 BIC: BNPANL2A

Q: door RvA geaccrediteerde verrichting  
 A: AP04 erkende verrichting  
 S: AS 3000 erkende verrichting  
 V: VLAREL erkende verrichting

Dit certificaat mag uitsluitend in zijn geheel worden gereproduceerd.

Eurofins Analytico B.V. is ISO 14001: 2004 gecertificeerd door TÜV en erkend door het Vlaamse Gewest (OVAM en Dep. LNE), het Brusselse Gewest (BIM), het Waalse Gewest (DGRNE-OWD) en door de overheid van Luxemburg (MEV).

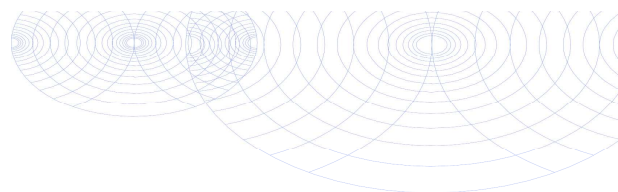

## Analysecertificaat

Uw project/verslagnummer 13033139.018  
 Uw projectnaam De Hoogte 53, Wagenborgen  
 Uw ordernummer  
  
 Monsternemer Guido Baars  
 Monstermatrix Water; Water (AS3000)

Certificaatnummer/Versie 2016076908/1  
 Startdatum 01-Jul-2016  
 Rapportagedatum 05-Jul-2016/09:14  
 Bijlage A, B, C  
 Pagina 2/2

Analyse	Eenheid	1
S trans 1,2-Dichlooretheen	µg/L	<0.10
CKW (som)	µg/L	<1.6
S Tribroommethaan	µg/L	<0.20
S Vinylchloride	µg/L	<0.10
S 1,1-Dichlooretheen	µg/L	<0.10
S 1,2-Dichloorethenen (Som) factor 0,7	µg/L	0.14 <sup>1)</sup>
S 1,1-Dichloorpropan	µg/L	<0.20
S 1,2-Dichloorpropan	µg/L	<0.20
S 1,3-Dichloorpropan	µg/L	<0.20
S Dichloorpropanen som factor 0.7	µg/L	0.42
<b>Minerale olie</b>		
Minerale olie (C10-C12)	µg/L	<10
Minerale olie (C12-C16)	µg/L	<10
Minerale olie (C16-C21)	µg/L	<10
Minerale olie (C21-C30)	µg/L	<15
Minerale olie (C30-C35)	µg/L	<10
Minerale olie (C35-C40)	µg/L	<10
S Minerale olie totaal (C10-C40)	µg/L	<50

### Nr. Monsteromschrijving

1 A01-1-1

### Datum monstername

28-Jun-2016

### Monster nr.

9094325

Eurofins Analytico B.V.

Gildeweg 44-46  
 3771 NB Barneveld  
 P.O. Box 459  
 3770 AL Barneveld NL  
 Tel. +31 (0)34 242 63 00  
 Fax +31 (0)34 242 63 99  
 E-mail info-env@eurofins.nl  
 Site www.eurofins.nl

BNP Paribas S.A. 227 9245 25  
 VAT/BTW No. NL 8043.14.883.B01  
 KvK No. 09088623  
 IBAN: NL71BNPA0227924525  
 BIC: BNPANL2A

Q: door RvA geaccrediteerde verrichting  
 A: AP04 erkende verrichting  
 S: AS 3000 erkende verrichting  
 V: VLAREL erkende verrichting

Dit certificaat mag uitsluitend in zijn geheel worden gereproduceerd.

Eurofins Analytico B.V. is ISO 14001: 2004 gecertificeerd door TÜV en erkend door het Vlaamse Gewest (OVAM en Dep. LNE), het Brusselse Gewest (BIM), het Waalse Gewest (DGRNE-OWD) en door de overheid van Luxemburg (MEV).



Akkoord  
 Pr.coörd.

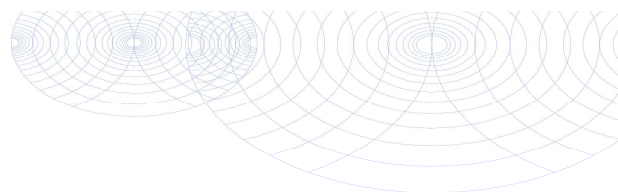

VA  
 TESTEN  
 RvA L010

**Bijlage (A) met deelmonsterinformatie behorende bij analysecertificaat 2016076908/1**

Pagina 1/1

Monster nr.	Boornr	Omschrijving	Van	Tot	Barcode	Monsteromschrijving
9094325	A01	1	190	290	0680187322	A01-1-1
9094325	A01	2	190	290	0680187328	
9094325	A01	3	190	290	0800346314	
9094325					0680187322	

**Eurofins Analytico B.V.**

Gildeweg 44-46  
3771 NB Barneveld  
P.O. Box 459  
3770 AL Barneveld NL

Tel. +31 (0)34 242 63 00  
Fax +31 (0)34 242 63 99  
E-mail [info-env@eurofins.nl](mailto:info-env@eurofins.nl)  
Site [www.eurofins.nl](http://www.eurofins.nl)

BNP Paribas S.A. 227 9245 25  
VAT/BTW No. NL 8043.14.883.B01  
KvK No. 09088623  
IBAN: NL71BNPA0227924525  
BIC: BNPANL2A

Eurofins Analytico B.V. is ISO 14001: 2004 gecertificeerd door TÜV en erkend door het Vlaamse Gewest (OVAM en Dep. LNE), het Brusselse Gewest (BIM), het Waalse Gewest (DGRNE-OWD) en door de overheid van Luxemburg (MEV).

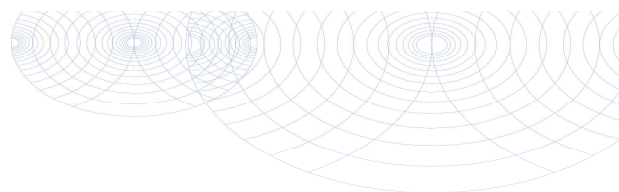
**Bijlage (B) met opmerkingen behorende bij analysecertificaat 2016076908/1**

Pagina 1/1

**Opmerking 1)**De toetswaarde van de som is gelijk aan de sommatie van  $0,7 \star RG$ **Eurofins Analytico B.V.**

Gildeweg 44-46  
3771 NB Barneveld  
P.O. Box 459  
3770 AL Barneveld NL

Tel. +31 (0)34 242 63 00  
Fax +31 (0)34 242 63 99  
E-mail [info-env@eurofins.nl](mailto:info-env@eurofins.nl)  
Site [www.eurofins.nl](http://www.eurofins.nl)

BNP Paribas S.A. 227 9245 25  
VAT/BTW No. NL 8043.14.883.B01  
KvK No. 09088623  
IBAN: NL71BNPA0227924525  
BIC: BNPANL2A

Eurofins Analytico B.V. is ISO 14001: 2004 gecertificeerd door TÜV en erkend door het Vlaamse Gewest (OVAM en Dep. LNE), het Brusselse Gewest (BIM), het Waalse Gewest (DGRNE-OWD) en door de overheid van Luxemburg (MEV).

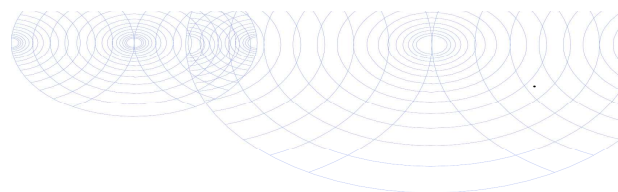
**Bijlage (C) met methodeverwijzingen behorende bij analysecertificaat 2016076908/1**

Pagina 1/1

Analyse	Methode	Techniek	Methode referentie
Barium (Ba)	W0421	ICP-MS	Cf. pb 3110-3 en cf. NEN-EN-ISO 17294-2
Cadmium (Cd)	W0421	ICP-MS	Cf. pb 3110-3 en cf. NEN-EN-ISO 17294-2
Cobalt (Co)	W0421	ICP-MS	Cf. pb 3110-3 en cf. NEN-EN-ISO 17294-2
Koper (Cu)	W0421	ICP-MS	Cf. pb 3110-3 en cf. NEN-EN-ISO 17294-2
Kwik (Hg)	W0421	ICP-MS	Cf. pb 3110-3 en cf. NEN-EN-ISO 17294-2
Molybdeen (Mo)	W0421	ICP-MS	Cf. pb 3110-3 en cf. NEN-EN-ISO 17294-2
Nikkel (Ni)	W0421	ICP-MS	Cf. pb 3110-3 en cf. NEN-EN-ISO 17294-2
Lood (Pb)	W0421	ICP-MS	Cf. pb 3110-3 en cf. NEN-EN-ISO 17294-2
Zink (Zn)	W0421	ICP-MS	Cf. pb 3110-3 en cf. NEN-EN-ISO 17294-2
Aromaten (BTEXN)	W0254	HS-GC-MS	Cf. pb 3130-1
Xylenen som AS3000	W0254	HS-GC-MS	Cf. pb 3130-1
Styreen	W0254	HS-GC-MS	Cf. pb 3130-1
VOC (11)	W0254	HS-GC-MS	Cf. pb 3130-1
Tribroommethaan (Bromoform)	W0254	HS-GC-MS	Cf. pb 3130-1
Vinylchloride	W0254	HS-GC-MS	Cf. pb 3130-1
1,1-Dichlooretheen	W0254	HS-GC-MS	Cf. pb 3130-1
DiClEtheen som AS3000	W0254	HS-GC-MS	Cf. pb 3130-1
1,1-Dichloorpropan	W0254	HS-GC-MS	Cf. pb 3130-1
1,2-Dichloorpropan	W0254	HS-GC-MS	Cf. pb 3130-1
1,3-Dichloorpropan	W0254	HS-GC-MS	Cf. pb 3130-1
DiChlprop. som AS300	W0254	HS-GC-MS	Cf. pb 3130-2 en gw. NEN EN ISO 15680
Minerale Olie (GC) (C10 - C40)	W0215	LVI-GC-FID	Cf. pb 3110-5

Nadere informatie over de toegepaste onderzoeksmethoden alsmede een classificatie van de meetonzekerheid staan vermeld in ons overzicht "Specificaties analysemethoden", versie juli 2011.



**Eurofins Analytico B.V.**

Gildeweg 44-46  
 3771 NB Barneveld  
 P.O. Box 459  
 3770 AL Barneveld NL

Tel. +31 (0)34 242 63 00  
 Fax +31 (0)34 242 63 99  
 E-mail info-env@eurofins.nl  
 Site www.eurofins.nl

BNP Paribas S.A. 227 9245 25  
 VAT/BTW No. NL 8043.14.883.B01  
 KvK No. 09088623  
 IBAN: NL71BNPA0227924525  
 BIC: BNPANL2A

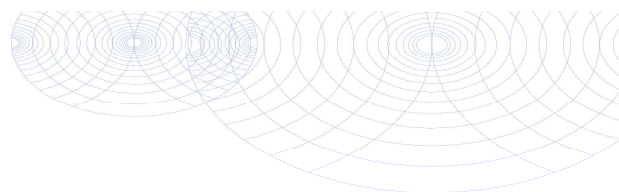
Eurofins Analytico B.V. is ISO 14001: 2004 gecertificeerd door TÜV en erkend door het Vlaamse Gewest (OVAM en Dep. LNE), het Brusselse Gewest (BIM), het Waalse Gewest (DGRNE-OWD) en door de overheid van Luxemburg (MEV).



Econsultancy  
T.a.v. F.F.J.M. Top  
Rapenstraat 2  
5831 GJ BOXMEER

## Analysecertificaat

Datum: 13-Jul-2016

Hierbij ontvangt u de resultaten van het navolgende laboratoriumonderzoek.

Certificaatnummer/Versie	2016079713/1
Uw project/verslagnummer	13033139.018
Uw projectnaam	De Hoogte 53, Wagenborgen
Uw ordernummer	
Monster(s) ontvangen	05-Jul-2016

Dit certificaat mag uitsluitend in zijn geheel worden gereproduceerd.  
De analyse resultaten hebben alleen betrekking op het beproefde object.

De grondmonsters worden tot 4 weken na datum ontvangst bewaard en watermonsters tot 2 weken na datum ontvangst. Zonder tegenbericht worden de monsters nadien afgevoerd.  
Indien de monsters langer bewaard dienen te blijven verzoeken wij U dit exemplaar uiterlijk 1 werkdag voor afloop van de standaardbewaarperiode ondertekend aan ons te retourneren. Voor de kosten van het langer bewaren van monsters verwijzen wij naar de prijslijst.

Bewaren tot:

Datum:

Naam:

Handtekening:

Wij vertrouwen erop uw opdracht hiermee naar verwachting te hebben uitgevoerd, mocht U naar aanleiding van dit analysecertificaat nog vragen hebben verzoeken wij U contact op te nemen met de afdeling Verkoop en Advies.

Met vriendelijke groet,

Eurofins Analytico B.V.



Ing. A. Veldhuizen  
Technical Manager

### Eurofins Analytico B.V.

Gildeweg 44-46  
3771 NB Barneveld  
P.O. Box 459  
3770 AL Barneveld NL

Tel. +31 (0)34 242 63 00  
Fax +31 (0)34 242 63 99  
E-mail [info-env@eurofins.nl](mailto:info-env@eurofins.nl)  
Site [www.eurofins.nl](http://www.eurofins.nl)

BNP Paribas S.A. 227 9245 25  
VAT/BTW No. NL 8043.14.883.B01  
KVK No. 09088623  
IBAN: NL71BNPR0227924525  
BIC: BNPANL2A

Eurofins Analytico B.V. is ISO 14001: 2004 gecertificeerd door TÜV en erkend door het Vlaamse Gewest (OVAM en Dep. LNE), het Brusselse Gewest (BIM), het Waalse Gewest (DGRNE-OWD) en door de overheid van Luxemburg (MEV).

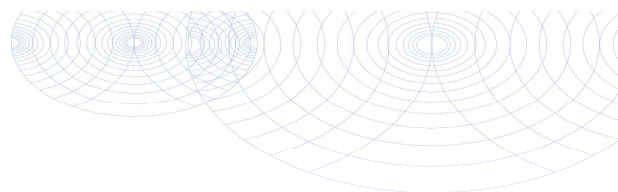

## Analysecertificaat

Uw project/verslagnummer 13033139.018  
 Uw projectnaam De Hoogte 53, Wagenborgen  
 Uw ordernummer  
  
 Monsternemer Timmermans  
 Monstermatrix Water; Water (AS3000)

Certificaatnummer/Versie 2016079713/1  
 Startdatum 07-Jul-2016  
 Rapportagedatum 13-Jul-2016/11:28  
 Bijlage A, B, C  
 Pagina 1/2

Analyse	Eenheid	1	2
<b>Vluchtige Aromatische Koolwaterstoffen</b>			
S Benzeen	µg/L	<0.20	
S Toluene	µg/L	<0.20	
S Ethylbenzeen	µg/L	<0.20	
S o-Xyleen	µg/L	<0.10	
S m,p-Xyleen	µg/L	<0.20	
S Xylenen (som) factor 0,7	µg/L	0.21 <sup>1)</sup>	
BTEX (som)	µg/L	<0.90	
S Naftaleen	µg/L	<0.020	
<b>Minerale olie</b>			
Minerale olie (C10-C12)	µg/L	<10	
Minerale olie (C12-C16)	µg/L	<10	
Minerale olie (C16-C21)	µg/L	<10	
Minerale olie (C21-C30)	µg/L	<15	
Minerale olie (C30-C35)	µg/L	<10	
Minerale olie (C35-C40)	µg/L	<10	
S Minerale olie totaal (C10-C40)	µg/L	<50	
<b>Organo chloorbestrijdingsmiddelen, OCB</b>			
S alfa-HCH	µg/L		<0.010
S beta-HCH	µg/L		<0.0080
S gamma-HCH	µg/L		<0.0090
S delta-HCH	µg/L		<0.0080
S Hexachloorbenzeen	µg/L		<0.0050
S Heptachloor	µg/L		<0.010
S Heptachloorepoxide (cis,beta)	µg/L		<0.010
S Heptachloorepoxide (trans,alfa)	µg/L		<0.010
Q Hexachloorbutadiëen	µg/L		<0.010
S Aldrin	µg/L		<0.010
S Dieldrin	µg/L		<0.010
S Endrin	µg/L		<0.010
Q Isodrin	µg/L		<0.030
<b>Nr. Monsteromschrijving</b>			
1	C04-1-1 C04 (250-350)	Datum monstername	05-Jul-2016
2	D01-1-1 D01 (195-295)	Monster nr.	9103235
			9103236

Q: door RvA geaccrediteerde verrichting  
 A: AP04 erkende verrichting  
 S: AS 3000 erkende verrichting  
 V: VLAREL erkende verrichting

Dit certificaat mag uitsluitend in zijn geheel worden gereproduceerd.

Eurofins Analytico B.V.

Gildeweg 44-46  
 3771 NB Barneveld  
 P.O. Box 459  
 3770 AL Barneveld NL  
 Tel. +31 (0)34 242 63 00  
 Fax +31 (0)34 242 63 99  
 E-mail info-env@eurofins.nl  
 Site www.eurofins.nl

BNP Paribas S.A. 227 9245 25  
 VAT/BTW No. NL 8043.14.883.B01  
 KvK No. 09088623  
 IBAN: NL71BNPA0227924525  
 BIC: BNPANL2A

Eurofins Analytico B.V. is ISO 14001: 2004 gecertificeerd door TÜV en erkend door het Vlaamse Gewest (OVAM en Dep. LNE), het Brusselse Gewest (BIM), het Waalse Gewest (DGRNE-OWD) en door de overheid van Luxemburg (MEV).



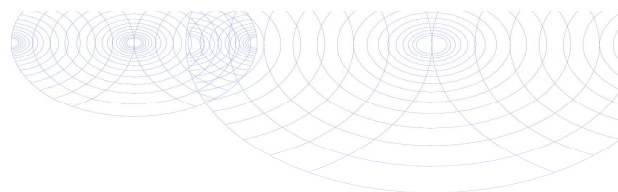

**Analysecertificaat**

Uw project/verslagnummer 13033139.018  
 Uw projectnaam De Hoogte 53, Wagenborgen  
 Uw ordernummer  
 Monsternemer Timmermans  
 Monstermatrix Water; Water (AS3000)

Certificaatnummer/Versie 2016079713/1  
 Startdatum 07-Jul-2016  
 Rapportagedatum 13-Jul-2016/11:28  
 Bijlage A, B, C  
 Pagina 2/2

Analyse	Eenheid	1	2
Q Telodrin	µg/L		<0.030
S alfa-Endosulfan	µg/L		<0.010
Q beta-Endosulfan	µg/L		<0.010
Q alfa-Endosulfansulfaat	µg/L		<0.010
S alfa-Chloordaan	µg/L		<0.010
S gamma-Chloordaan	µg/L		<0.010
S o,p-DDT	µg/L		<0.010
S p,p-DDT	µg/L		<0.010
S o,p-DDE	µg/L		<0.010
S p,p-DDE	µg/L		<0.010
S o,p-DDD	µg/L		<0.010
S p,p-DDD	µg/L		<0.010
S HCH (som) (factor 0,7)	µg/L		0.024 <sup>1)</sup>
S Drins (som) (factor 0,7)	µg/L		0.021 <sup>1)</sup>
S Heptachloorepoxide (som) (factor 0,7)	µg/L		0.014 <sup>1)</sup>
S DDD (som) (factor 0,7)	µg/L		0.014 <sup>1)</sup>
S DDE (som) (factor 0,7)	µg/L		0.014 <sup>1)</sup>
S DDT (som) (factor 0,7)	µg/L		0.014 <sup>1)</sup>
S DDX (som) (factor 0,7)	µg/L		0.042 <sup>1)</sup>
S Chloordaan (som) (factor 0,7)	µg/L		0.014 <sup>1)</sup>
Q OCB (som) (factor 0,7)	µg/L		0.18

Nr.	Monsterschrijving	Datum monstername	Monster nr.
1	C04-1-1 C04 (250-350)	05-Jul-2016	9103235
2	D01-1-1 D01 (195-295)	05-Jul-2016	9103236

Eurofins Analytico B.V.

Gildeweg 44-46  
 3771 NB Barneveld  
 P.O. Box 459  
 3770 AL Barneveld NL

Tel. +31 (0)34 242 63 00  
 Fax +31 (0)34 242 63 99  
 E-mail info-env@eurofins.nl  
 Site www.eurofins.nl

BNP Paribas S.A. 227 9245 25  
 VAT/BTW No. NL 8043.14.883.B01  
 KvK No. 09088623  
 IBAN: NL71BNPA0227924525  
 BIC: BNPANL2A

Q: door RvA geaccrediteerde verrichting  
 A: AP04 erkende verrichting  
 S: AS 3000 erkende verrichting  
 V: VLAREL erkende verrichting

Dit certificaat mag uitsluitend in zijn geheel worden gereproduceerd.

Eurofins Analytico B.V. is ISO 14001: 2004 gecertificeerd door TÜV en erkend door het Vlaamse Gewest (OVAM en Dep. LNE), het Brusselse Gewest (BIM), het Waalse Gewest (DGRNE-OWD) en door de overheid van Luxemburg (MEV).

 Akkoord  
 Pr.coörd.

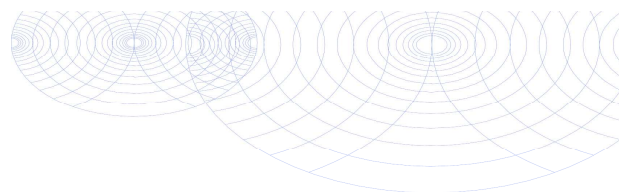

**Bijlage (A) met deelmonsterinformatie behorende bij analysecertificaat 2016079713/1**

Pagina 1/1

Monster nr.	Boornr	Omschrijving	Van	Tot	Barcode	Monsteromschrijving
9103235	C04	1	250	350	0680188012	C04-1-1 C04 (250-350)
9103235	C04	068018818412	250	350		
9103235					0680188184	
9103235					0680188184	
9103236	D01	1	195	295	0650089204	D01-1-1 D01 (195-295)



**Eurofins Analytico B.V.**

 Gildeweg 44-46  
 3771 NB Barneveld  
 P.O. Box 459  
 3770 AL Barneveld NL

 Tel. +31 (0)34 242 63 00  
 Fax +31 (0)34 242 63 99  
 E-mail [info-env@eurofins.nl](mailto:info-env@eurofins.nl)  
 Site [www.eurofins.nl](http://www.eurofins.nl)

 BNP Paribas S.A. 227 9245 25  
 VAT/BTW No. NL 8043.14.883.B01  
 KvK No. 09088623  
 IBAN: NL71BNPA0227924525  
 BIC: BNPANL2A

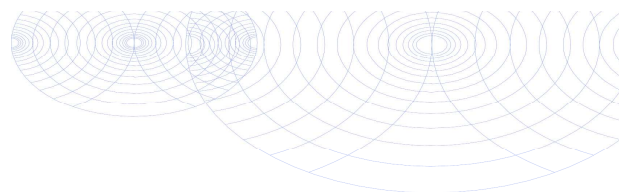
Eurofins Analytico B.V. is ISO 14001: 2004 gecertificeerd door TÜV en erkend door het Vlaamse Gewest (OVAM en Dep. LNE), het Brusselse Gewest (BIM), het Waalse Gewest (DGRNE-OWD) en door de overheid van Luxemburg (MEV).

**Bijlage (B) met opmerkingen behorende bij analysecertificaat 2016079713/1**

Pagina 1/1

**Opmerking 1)**De toetswaarde van de som is gelijk aan de sommatie van  $0,7 \star RG$ **Eurofins Analytico B.V.**

Gildeweg 44-46  
3771 NB Barneveld  
P.O. Box 459  
3770 AL Barneveld NL

Tel. +31 (0)34 242 63 00  
Fax +31 (0)34 242 63 99  
E-mail [info-env@eurofins.nl](mailto:info-env@eurofins.nl)  
Site [www.eurofins.nl](http://www.eurofins.nl)

BNP Paribas S.A. 227 9245 25  
VAT/BTW No. NL 8043.14.883.B01  
KvK No. 09088623  
IBAN: NL71BNPA0227924525  
BIC: BNPANL2A

Eurofins Analytico B.V. is ISO 14001: 2004 gecertificeerd door TÜV en erkend door het Vlaamse Gewest (OVAM en Dep. LNE), het Brusselse Gewest (BIM), het Waalse Gewest (DGRNE-OWD) en door de overheid van Luxemburg (MEV).

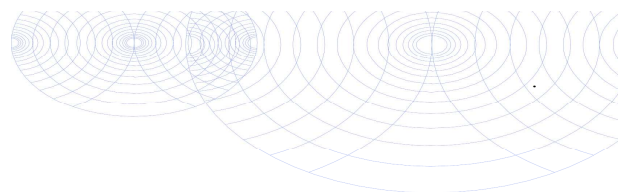
**Bijlage (C) met methodeverwijzingen behorende bij analysecertificaat 2016079713/1**

Pagina 1/1

Analyse	Methode	Techniek	Methode referentie
Xylenen som AS3000	W0254	HS-GC-MS	Cf. pb 3130-1
Aromaten (BTEXN)	W0254	HS-GC-MS	Cf. pb 3130-1
Minerale olie (GC) (C10 - C40)	W0215	LVI-GC-FID	Cf. pb 3110-5
OCB (23)	W0265	GC-MS	Cf. pb 3120-1/2 en gw. NEN-EN-ISO 6468
OCB som AS3000	W0265	GC-MS	Cf. pb 3120-1/2 en gw. NEN-EN-ISO 6468

Nadere informatie over de toegepaste onderzoeksmethoden alsmede een classificatie van de meetonzekerheid staan vermeld in ons overzicht "Specificaties analysemethoden", versie juli 2011.

**Eurofins Analytico B.V.**

Gildeweg 44-46  
3771 NB Barneveld  
P.O. Box 459  
3770 AL Barneveld NL

Tel. +31 (0)34 242 63 00  
Fax +31 (0)34 242 63 99  
E-mail [info-env@eurofins.nl](mailto:info-env@eurofins.nl)  
Site [www.eurofins.nl](http://www.eurofins.nl)

BNP Paribas S.A. 227 9245 25  
VAT/BTW No. NL 8043.14.883.B01  
KvK No. 09088623  
IBAN: NL71BNPA0227924525  
BIC: BNPANL2A

Eurofins Analytico B.V. is ISO 14001: 2004 gecertificeerd door TÜV en erkend door het Vlaamse Gewest (OVAM en Dep. LNE), het Brusselse Gewest (BIM), het Waalse Gewest (DGRNE-OWD) en door de overheid van Luxemburg (MEY).

## **Bijlage 4b Getoetste analyseresultaten**

**BoToVa T12 Toetsing Wbb grond**

Projectnummer 13033139.018  
 Projectnaam De Hoogte 53, Wagenborgen  
 Datum monsternamen 14-06-2016  
 Certificaatnummer 2016070632  
 Startdatum 16-06-2016  
 Rapportagedatum 28-06-2016

Analyse	Eenheid	1	GSSD	Oordeel	RG	AW	T	I
<b>Bodemtype correctie</b>								
Organische stof		4,6						
Korrelgrootte < 2 µm (Lutum)		25,8						
<b>Voorbehandeling</b>								
Cryogeen malen AS3000		Uitgevoerd						
<b>Bodemkundige analyses</b>								
Droge stof	% (m/m)	82,7	82,70					
Organische stof	% (m/m) ds	4,6	4,600					
Gloeirest	% (m/m) ds	93,6						
Korrelgrootte < 2 µm (Lutum)	% (m/m) ds	25,8	25,80					
<b>Metalen</b>								
Barium (Ba)	mg/kg ds	22	21,45		20	190	555	920
Cadmium (Cd)	mg/kg ds	<0,20	0,1623	-	0,2	0,6	6,8	13
Kobalt (Co)	mg/kg ds	7,6	7,415	-	3	15	103	190
Koper (Cu)	mg/kg ds	6,1	6,606	-	5	40	115	190
Kwik (Hg)	mg/kg ds	<0,050	0,0357	-	0,05	0,15	18,1	36
Molybdeen (Mo)	mg/kg ds	<1,5	1,050	-	1,5	1,5	95,8	190
Nikkel (Ni)	mg/kg ds	16	15,64	-	4	35	67,5	100
Lood (Pb)	mg/kg ds	16	16,92	-	10	50	290	530
Zink (Zn)	mg/kg ds	44	45,87	-	20	140	430	720
<b>Minerale olie</b>								
Minerale olie (C10-C12)	mg/kg ds	<3,0						
Minerale olie (C12-C16)	mg/kg ds	<5,0						
Minerale olie (C16-C21)	mg/kg ds	<5,0						
Minerale olie (C21-C30)	mg/kg ds	<11						
Minerale olie (C30-C35)	mg/kg ds	5,1						
Minerale olie (C35-C40)	mg/kg ds	<6,0						
Minerale olie totaal (C10-C40)	mg/kg ds	<35	53,26	-	35	190	2600	5000
<b>Polychloorbifenylen, PCB</b>								
PCB 28	mg/kg ds	<0,0010	0,0015					
PCB 52	mg/kg ds	<0,0010	0,0015					
PCB 101	mg/kg ds	<0,0010	0,0015					
PCB 118	mg/kg ds	<0,0010	0,0015					
PCB 138	mg/kg ds	<0,0010	0,0015					
PCB 153	mg/kg ds	<0,0010	0,0015					
PCB 180	mg/kg ds	<0,0010	0,0015					
PCB (som 7) (factor 0,7)	mg/kg ds	0,0049	0,0106	-	0,007	0,02	0,51	1
<b>Polycyclische Aromatische Koolwaterstoffen, PAH</b>								
Naftaleen	mg/kg ds	<0,050	0,0350					
Fenantheen	mg/kg ds	<0,050	0,0350					
Anthraceen	mg/kg ds	<0,050	0,0350					
Fluorantheen	mg/kg ds	<0,050	0,0350					
Benzo(a)anthraceen	mg/kg ds	<0,050	0,0350					
Chryseen	mg/kg ds	0,055	0,0550					
Benzo(k)fluorantheen	mg/kg ds	<0,050	0,0350					
Benzo(a)pyreen	mg/kg ds	<0,050	0,0350					
Benzo(ghi)peryleen	mg/kg ds	<0,050	0,0350					
Indeno(123-cd)pyreen	mg/kg ds	<0,050	0,0350					
PAK VROM (10) (factor 0,7)	mg/kg ds	0,37	0,3700	-	0,35	1,5	20,8	40

**Legenda**

Nr. Analytico-nr Monster  
 1 9073832 MA03-2 A03 (20-50)

Eindoordeel: Voldoet aan Achtergrondwaarde

**Gebruikte afkortingen**

- kleiner dan of gelijk aan Achtergrondwaarde  
 \* groter dan Achtergrondwaarde  
 \*\* groter dan Tussenwaarde  
 \*\*\* groter dan Interventiewaarde

GSSD Gestandaardiseerd gehalte  
 RG Vereiste Rapportagegrens  
 AW Achtergrondwaarde  
 T Tussenwaarde  
 I Interventiewaarde

Deze toetsing is uitgevoerd met behulp van BoToVa.

Zie voor info: <http://www.rwsleefomgeving.nl/onderwerpen/bodem-ondergrond/bbk/instrumenten/botova/>

**BoToVa T12 Toetsing Wbb grond**

Projectnummer 13033139.018  
 Projectnaam De Hoogte 53, Wagenborgen  
 Datum monsternamen 14-06-2016  
 Certificaatnummer 2016070632  
 Startdatum 16-06-2016  
 Rapportagedatum 28-06-2016

Analyse	Einheid	2	GSSD	Oordeel	RG	AW	T	I
<b>Bodemtype correctie</b>								
Organische stof		5,3						
Korrelgrootte < 2 µm (Lutum)		9,3						
<b>Voorbehandeling</b>								
Cryogeen malen AS3000								Uitgevoerd
Verkleinen brekermol (cryogeen)								Uitgevoerd
<b>Bodemkundige analyses</b>								
Droge stof	% (m/m)	87,4	87,40					
Organische stof	% (m/m) ds	5,3	5,300					
Gloeirest	% (m/m) ds	94,1						
Korrelgrootte < 2 µm (Lutum)	% (m/m) ds	9,3	9,300					
<b>Metalen</b>								
Barium (Ba)	mg/kg ds	100	202,6		20	190	555	920
Cadmium (Cd)	mg/kg ds	0,24	0,3269	-	0,2	0,6	6,8	13
Kobalt (Co)	mg/kg ds	9	17,59	*	3	15	103	190
Koper (Cu)	mg/kg ds	23	34,85	-	5	40	115	190
Kwik (Hg)	mg/kg ds	0,11	0,1381	-	0,05	0,15	18,1	36
Molybdeen (Mo)	mg/kg ds	<1,5	1,050	-	1,5	1,5	95,8	190
Nikkel (Ni)	mg/kg ds	18	32,64	-	4	35	67,5	100
Lood (Pb)	mg/kg ds	47	61,84	*	10	50	290	530
Zink (Zn)	mg/kg ds	74	120,7	-	20	140	430	720
<b>Minerale olie</b>								
Minerale olie (C10-C12)	mg/kg ds	<3,0						
Minerale olie (C12-C16)	mg/kg ds	<5,0						
Minerale olie (C16-C21)	mg/kg ds	9,2						
Minerale olie (C21-C30)	mg/kg ds	38						
Minerale olie (C30-C35)	mg/kg ds	18						
Minerale olie (C35-C40)	mg/kg ds	7,6						
Minerale olie totaal (C10-C40)	mg/kg ds	75	141,5	-	35	190	2600	5000
Chromatogram olie (GC)		Zie bijl.						
<b>Polychlorobifenyleen, PCB</b>								
PCB 28	mg/kg ds	<0,0010	0,0013					
PCB 52	mg/kg ds	<0,0010	0,0013					
PCB 101	mg/kg ds	<0,0010	0,0013					
PCB 118	mg/kg ds	<0,0010	0,0013					
PCB 138	mg/kg ds	<0,0010	0,0013					
PCB 153	mg/kg ds	<0,0010	0,0013					
PCB 180	mg/kg ds	<0,0010	0,0013					
PCB (som 7) (factor 0,7)	mg/kg ds	0,0049	0,0092	-	0,007	0,02	0,51	1
<b>Polycyclische Aromatische Koolwaterstoffen, PAH</b>								
Naftaleen	mg/kg ds	<0,050	0,0350					
Fenanthreen	mg/kg ds	0,66	0,6600					
Anthraceen	mg/kg ds	0,22	0,2200					
Fluorantheen	mg/kg ds	2,5	2,5					
Benzo(a)anthraceen	mg/kg ds	0,98	0,9800					
Chryseen	mg/kg ds	1,1	1,100					
Benzo(k)fluorantheen	mg/kg ds	0,47	0,4700					
Benzo(a)pyreen	mg/kg ds	0,66	0,6600					
Benzo(ghi)peryleen	mg/kg ds	0,6	0,6000					
Indeno(123-cd)pyreen	mg/kg ds	0,57	0,5700					
PAK VROM (10) (factor 0,7)	mg/kg ds	7,8	7,795	*	0,35	1,5	20,8	40

**Legenda**

Nr. Analytico-nr Monster  
 2 9073833 MMA01 A06 (0-40) A07 (0-50)

Eindoordeel: Overschrijding Achtergrondwaarde

**Gebruikte afkortingen**

- kleiner dan of gelijk aan Achtergrondwaarde  
 \* groter dan Achtergrondwaarde  
 \*\* groter dan Tussenwaarde  
 \*\*\* groter dan Interventiewaarde

GSSD Gestandaardiseerd gehalte  
 RG Vereiste Rapportagegrens  
 AW Achtergrondwaarde  
 T Tussenwaarde  
 I Interventiewaarde

Deze toetsing is uitgevoerd met behulp van BoToVa.

Zie voor info: <http://www.rwsleefomgeving.nl/onderwerpen/bodem-ondergrond/bbk/instrumenten/botova/>

**BoToVa T12 Toetsing Wbb grond**

Projectnummer 13033139.018  
 Projectnaam De Hoogte 53, Wagenborgen  
 Datum monsternamen 14-06-2016  
 Certificaatnummer 2016070632  
 Startdatum 16-06-2016  
 Rapportagedatum 28-06-2016

Analyse	Einheid	3	GSSD	Oordeel	RG	AW	T	I
<b>Bodemtype correctie</b>								
Organische stof		4,2						
Korrelgrootte < 2 µm (Lutum)		15,4						
<b>Voorbehandeling</b>								
Cryogeen malen AS3000		Uitgevoerd						
<b>Bodemkundige analyses</b>								
Droge stof	% (m/m)	82,3	82,30					
Organische stof	% (m/m) ds	4,2	4,200					
Gloeirest	% (m/m) ds	94,7						
Korrelgrootte < 2 µm (Lutum)	% (m/m) ds	15,4	15,40					
<b>Metalen</b>								
Barium (Ba)	mg/kg ds	28	40,56		20	190	555	920
Cadmium (Cd)	mg/kg ds	<0,20	0,1844	-	0,2	0,6	6,8	13
Kobalt (Co)	mg/kg ds	7,1	10,12	-	3	15	103	190
Koper (Cu)	mg/kg ds	6,4	8,610	-	5	40	115	190
Kwik (Hg)	mg/kg ds	0,053	0,0616	-	0,05	0,15	18,1	36
Molybdeen (Mo)	mg/kg ds	<1,5	1,050	-	1,5	1,5	95,8	190
Nikkel (Ni)	mg/kg ds	13	17,91	-	4	35	67,5	100
Lood (Pb)	mg/kg ds	74	90,37	*	10	50	290	530
Zink (Zn)	mg/kg ds	71	96,98	-	20	140	430	720
<b>Minerale olie</b>								
Minerale olie (C10-C12)	mg/kg ds	<3,0						
Minerale olie (C12-C16)	mg/kg ds	<5,0						
Minerale olie (C16-C21)	mg/kg ds	<5,0						
Minerale olie (C21-C30)	mg/kg ds	<11						
Minerale olie (C30-C35)	mg/kg ds	8,5						
Minerale olie (C35-C40)	mg/kg ds	<6,0						
Minerale olie totaal (C10-C40)	mg/kg ds	<35	58,33	-	35	190	2600	5000
<b>Polychloorbifenylen, PCB</b>								
PCB 28	mg/kg ds	<0,0010	0,0016					
PCB 52	mg/kg ds	<0,0010	0,0016					
PCB 101	mg/kg ds	<0,0010	0,0016					
PCB 118	mg/kg ds	<0,0010	0,0016					
PCB 138	mg/kg ds	<0,0010	0,0016					
PCB 153	mg/kg ds	<0,0010	0,0016					
PCB 180	mg/kg ds	<0,0010	0,0016					
PCB (som 7) (factor 0,7)	mg/kg ds	0,0049	0,0116	-	0,007	0,02	0,51	1
<b>Polycyclische Aromatische Koolwaterstoffen, PAH</b>								
Naftaleen	mg/kg ds	<0,050	0,0350					
Fenanthreen	mg/kg ds	0,12	0,1200					
Anthraceen	mg/kg ds	<0,050	0,0350					
Fluorantheen	mg/kg ds	0,28	0,2800					
Benzo(a)anthraceen	mg/kg ds	0,12	0,1200					
Chryseen	mg/kg ds	0,14	0,1400					
Benzo(k)fluorantheen	mg/kg ds	0,063	0,0630					
Benzo(a)pyreen	mg/kg ds	0,12	0,1200					
Benzo(ghi)peryleen	mg/kg ds	0,11	0,1100					
Indeno(123-cd)pyreen	mg/kg ds	0,091	0,0910					
PAK VROM (10) (factor 0,7)	mg/kg ds	1,1	1,114	-	0,35	1,5	20,8	40

**Legenda**

Nr. Analytico-nr Monster  
 3 9073834 MMA02 A04 (0-50) A08 (15-65) A11 (0-50) A14 (0-50)

Eindoordeel: Voldoet aan Achtergrondwaarde

**Gebruikte afkortingen**

- kleiner dan of gelijk aan Achtergrondwaarde  
 \* groter dan Achtergrondwaarde  
 \*\* groter dan Tussenwaarde  
 \*\*\* groter dan Interventiewaarde

GSSD Gestandaardiseerd gehalte  
 RG Vereiste Rapportagegrens  
 AW Achtergrondwaarde  
 T Tussenwaarde  
 I Interventiewaarde

Deze toetsing is uitgevoerd met behulp van BoToVa.

Zie voor info: <http://www.rwsleefomgeving.nl/onderwerpen/bodem-ondergrond/bbk/instrumenten/botova/>



**BoToVa T12 Toetsing Wbb grond**

Projectnummer 13033139.018  
 Projectnaam De Hoogte 53, Wagenborgen  
 Datum monsternamen 14-06-2016  
 Certificaatnummer 2016070632  
 Startdatum 16-06-2016  
 Rapportagedatum 28-06-2016

Analyse	Eenheid	4	GSSD	Oordeel	RG	AW	T	I
<b>Bodemtype correctie</b>								
Organische stof		1,4						
Korrelgrootte < 2 µm (Lutum)		2						
<b>Voorbehandeling</b>								
Cryogeen malen AS3000		Uitgevoerd						
<b>Bodemkundige analyses</b>								
Droge stof	% (m/m)	86,4	86,40					
Organische stof	% (m/m) ds	1,4	1,400					
Gloeirest	% (m/m) ds	98,7						
Korrelgrootte < 2 µm (Lutum)	% (m/m) ds	<2,0	1,400					
<b>Metalen</b>								
Barium (Ba)	mg/kg ds	<20	54,25		20	190	555	920
Cadmium (Cd)	mg/kg ds	<0,20	0,2410	-	0,2	0,6	6,8	13
Kobalt (Co)	mg/kg ds	<3,0	7,383	-	3	15	103	190
Koper (Cu)	mg/kg ds	<5,0	7,241	-	5	40	115	190
Kwik (Hg)	mg/kg ds	<0,050	0,0502	-	0,05	0,15	18,1	36
Molybdeen (Mo)	mg/kg ds	<1,5	1,050	-	1,5	1,5	95,8	190
Nikkel (Ni)	mg/kg ds	<4,0	8,167	-	4	35	67,5	100
Lood (Pb)	mg/kg ds	<10	11,02	-	10	50	290	530
Zink (Zn)	mg/kg ds	<20	33,22	-	20	140	430	720
<b>Minerale olie</b>								
Minerale olie (C10-C12)	mg/kg ds	<3,0						
Minerale olie (C12-C16)	mg/kg ds	<5,0						
Minerale olie (C16-C21)	mg/kg ds	<5,0						
Minerale olie (C21-C30)	mg/kg ds	<11						
Minerale olie (C30-C35)	mg/kg ds	5,3						
Minerale olie (C35-C40)	mg/kg ds	<6,0						
Minerale olie totaal (C10-C40)	mg/kg ds	<35	122,5	-	35	190	2600	5000
<b>Polychloorbifenylen, PCB</b>								
PCB 28	mg/kg ds	<0,0010	0,0035					
PCB 52	mg/kg ds	<0,0010	0,0035					
PCB 101	mg/kg ds	<0,0010	0,0035					
PCB 118	mg/kg ds	<0,0010	0,0035					
PCB 138	mg/kg ds	<0,0010	0,0035					
PCB 153	mg/kg ds	<0,0010	0,0035					
PCB 180	mg/kg ds	<0,0010	0,0035					
PCB (som 7) (factor 0,7)	mg/kg ds	0,0049	0,0245	-	0,007	0,02	0,51	1
<b>Polycyclische Aromatische Koolwaterstoffen, PAH</b>								
Naftaleen	mg/kg ds	<0,050	0,0350					
Fenantheen	mg/kg ds	<0,050	0,0350					
Anthraceen	mg/kg ds	<0,050	0,0350					
Fluorantheen	mg/kg ds	<0,050	0,0350					
Benzo(a)anthraceen	mg/kg ds	<0,050	0,0350					
Chryseen	mg/kg ds	<0,050	0,0350					
Benzo(k)fluorantheen	mg/kg ds	<0,050	0,0350					
Benzo(a)pyreen	mg/kg ds	<0,050	0,0350					
Benzo(ghi)peryleen	mg/kg ds	<0,050	0,0350					
Indeno(123-cd)pyreen	mg/kg ds	<0,050	0,0350					
PAK VROM (10) (factor 0,7)	mg/kg ds	0,35	0,3500	-	0,35	1,5	20,8	40

**Legenda**

Nr. Analytico-nr Monster  
 4 9073835 MMA03 A01 (50-80) A01 (100-150) A03 (80-100) A03 (150-200) A13 (70-100) A13 (150-200) A14 (50-100) A

Eindoordeel: Voldoet aan Achtergrondwaarde

**Gebruikte afkortingen**

- kleiner dan of gelijk aan Achtergrondwaarde  
 \* groter dan Achtergrondwaarde  
 \*\* groter dan Tussenwaarde  
 \*\*\* groter dan Interventiewaarde

GSSD Gestandaardiseerd gehalte  
 RG Vereiste Rapportagegrens  
 AW Achtergrondwaarde  
 T Tussenwaarde  
 I Interventiewaarde

Deze toetsing is uitgevoerd met behulp van BoToVa.

Zie voor info: <http://www.rwsleefomgeving.nl/onderwerpen/bodem-ondergrond/bbk/instrumenten/botova/>

**BoToVa T12 Toetsing Wbb grond**

Projectnummer 13033139.018  
Projectnaam De Hoogte 53, Wagenborgen  
Datum monsternamen 14-06-2016  
Certificaatnummer 2016070632  
Startdatum 16-06-2016  
Rapportagedatum 28-06-2016

Analyse	Eenheid	5	GSSD	Oordeel	RG	AW	T	I
<b>Bodemtype correctie</b>								
Organische stof		5,3						
Korrelgrootte < 2 µm (Lutum)		25						
<b>Voorbehandeling</b>								
Cryogeen malen AS3000		Uitgevoerd						
<b>Bodemkundige analyses</b>								
Drage stof	% (m/m)	76,8	76,80					
Organische stof	% (m/m) ds	5,3	5,300					
Gloeirest	% (m/m) ds	94,4						
<b>Minerale olie</b>								
Minerale olie (C10-C12)	mg/kg ds	<3,0						
Minerale olie (C12-C16)	mg/kg ds	84						
Minerale olie (C16-C21)	mg/kg ds	270						
Minerale olie (C21-C30)	mg/kg ds	230						
Minerale olie (C30-C35)	mg/kg ds	71						
Minerale olie (C35-C40)	mg/kg ds	27						
Minerale olie totaal (C10-C40)	mg/kg ds	690	1302	*	35	190	2600	5000
Chromatogram olie (GC)		Zie bijl.						

**Legenda**

Nr. Analytico-nr Monster  
5 9073836 MMC01 C01 (0-50) C03 (0-50)

Eindoordeel: Overschrijding Achtergrondwaarde

**Gebruikte afkortingen**

- kleiner dan of gelijk aan Achtergrondwaarde  
\* groter dan Achtergrondwaarde  
\*\* groter dan Tussenwaarde  
\*\*\* groter dan Interventiewaarde

GSSD Gestandaardiseerd gehalte  
RG Vereiste Rapportagegrens  
AW Achtergrondwaarde  
T Tussenwaarde  
I Interventiewaarde

Deze toetsing is uitgevoerd met behulp van BoToVa.

Zie voor info: <http://www.rwsleefomgeving.nl/onderwerpen/bodem-ondergrond/bbk/instrumenten/botova/>

**BoToVa T12 Toetsing Wbb grond**

Projectnummer 13033139.018  
 Projectnaam De Hoogte 53, Wagenborgen  
 Datum monsternamen 28-06-2016  
 Certificaatnummer 2016076926  
 Startdatum 01-07-2016  
 Rapportagedatum 08-07-2016

Analyse	Eenheid	1	GSSD	Oordeel	RG	AW	T	I
<b>Bodemtype correctie</b>								
Organische stof		0,7						
Korrelgrootte < 2 µm (Lutum)		25						
<b>Voorbehandeling</b>								
Cryogeen malen AS3000		Uitgevoerd						
<b>Bodemkundige analyses</b>								
Droge stof	% (m/m)	82,9	82,90					
Organische stof	% (m/m) ds	<0,7	0,4900					
Gloeirest	% (m/m) ds	99,5						
<b>Organo chloorbestrijdingsmiddelen, OCB</b>								
alfa-HCH	mg/kg ds	<0,0010	0,0035	-	0,001	0,001	8,5	17
beta-HCH	mg/kg ds	<0,0010	0,0035	-	0,001	0,002	0,801	1,6
gamma-HCH	mg/kg ds	<0,0010	0,0035	-	0,001	0,003	0,602	1,2
delta-HCH	mg/kg ds	<0,0010	0,0035					
Hexachloorbenzeen	mg/kg ds	<0,0010	0,0035	-	0,003	0,0085	1	2
Heptachloor	mg/kg ds	<0,0010	0,0035	-	0,001	0,0007	2	4
Heptachloorepoxide(cis- of A)	mg/kg ds	<0,0010	0,0035					
Heptachloorepoxide(trans- of B)	mg/kg ds	<0,0010	0,0035					
Hexachloorbutadieen	mg/kg ds	<0,0010	0,0035	-	0,001	0,003		
Aldrin	mg/kg ds	<0,0010	0,0035		0,001			0,32
Dieldrin	mg/kg ds	<0,0010	0,0035					
Endrin	mg/kg ds	<0,0010	0,0035					
Isodrin	mg/kg ds	<0,0010	0,0035					
Telodrin	mg/kg ds	<0,0010	0,0035					
alfa-Endosulfan	mg/kg ds	<0,0010	0,0035	-	0,001	0,0009	2	4
beta-Endosulfan	mg/kg ds	<0,0010	0,0007					
Endosulfansulfaat	mg/kg ds	<0,0020	0,0070					
alfa-Chloordaan	mg/kg ds	<0,0010	0,0035					
gamma-Chloordaan	mg/kg ds	<0,0010	0,0035					
o,p'-DDT	mg/kg ds	<0,0010	0,0035					
p,p'-DDT	mg/kg ds	<0,0010	0,0035					
o,p'-DDE	mg/kg ds	<0,0010	0,0035					
p,p'-DDE	mg/kg ds	<0,0010	0,0035					
o,p'-DDD	mg/kg ds	<0,0010	0,0035					
p,p'-DDD	mg/kg ds	<0,0010	0,0035					
HCH (som) (factor 0,7)	mg/kg ds	0,0021						
Drins (som) (factor 0,7)	mg/kg ds	0,0021	0,0105	-	0,003	0,015	2,01	4
Heptachloorepoxide (som) (factor 0,7)	mg/kg ds	0,0014	0,0070	-	0,002	0,002	2	4
DDD (som) (factor 0,7)	mg/kg ds	0,0014	0,0070	-	0,002	0,02	1,7	34
DDE (som) (factor 0,7)	mg/kg ds	0,0014	0,0070	-	0,002	0,1	1,2	2,3
DDT (som) (factor 0,7)	mg/kg ds	0,0014	0,0070	-	0,006	0,2	0,95	1,7
DDX (som) (factor 0,7)	mg/kg ds	0,0042						
Chloordaan (som) (factor 0,7)	mg/kg ds	0,0014	0,0070	-	0,002	0,002	2	4
OCB (som) LB (factor 0,7)	mg/kg ds	0,015	0,0735	-	0,0056	0,4		
OCB (som) WB (factor 0,7)	mg/kg ds	0,016						

**Legenda**

Nr. Analytico-nr Monster  
 1 9094355 MD01-1 D01 (10-30)

Eindoordeel: Voldoet aan Achtergrondwaarde

**Gebruikte afkortingen**

- kleiner dan of gelijk aan Achtergrondwaarde  
 \* groter dan Achtergrondwaarde  
 \*\* groter dan Tussenwaarde  
 \*\*\* groter dan Interventiewaarde

GSSD Gestandaardiseerd gehalte  
 RG Vereiste Rapportagegrens  
 AW Achtergrondwaarde  
 T Tussenwaarde  
 I Interventiewaarde

Deze toetsing is uitgevoerd met behulp van BoToVa.

Zie voor info: <http://www.rwsleefomgeving.nl/onderwerpen/bodem-ondergrond/bbk/instrumenten/botova/>

**BoToVa T12 Toetsing Wbb grond**

Projectnummer 13033139.018  
 Projectnaam De Hoogte 53, Wagenborgen  
 Datum monsternamen 28-06-2016  
 Certificaatnummer 2016076926  
 Startdatum 01-07-2016  
 Rapportagedatum 08-07-2016

Analyse	Eenheid	2	GSSD	Oordeel	RG	AW	T	I
<b>Bodemtype correctie</b>								
Organische stof		3,1						
Korrelgrootte < 2 µm (Lutum)		14,1						
<b>Voorbehandeling</b>								
Cryogeen malen AS3000			Uitgevoerd					
<b>Bodemkundige analyses</b>								
Droge stof	% (m/m)	81,1	81,10					
Organische stof	% (m/m) ds	3,1	3,100					
Gloeirest	% (m/m) ds	95,9						
Korrelgrootte < 2 µm (Lutum)	% (m/m) ds	14,1	14,10					
<b>Polycyclische Aromatische Koolwaterstoffen, PAH</b>								
Naftaleen	mg/kg ds	<0,050	0,0350					
Fenanthreen	mg/kg ds	<0,050	0,0350					
Anthraceen	mg/kg ds	<0,050	0,0350					
Fluorantheen	mg/kg ds	<0,050	0,0350					
Benzo(a)anthraceen	mg/kg ds	<0,050	0,0350					
Chryseen	mg/kg ds	<0,050	0,0350					
Benzo(k)fluorantheen	mg/kg ds	<0,050	0,0350					
Benzo(a)pyreen	mg/kg ds	<0,050	0,0350					
Benzo(ghi)peryleen	mg/kg ds	<0,050	0,0350					
Indeno(123-cd)pyreen	mg/kg ds	<0,050	0,0350					
PAK VROM (10) (factor 0,7)	mg/kg ds	0,35	0,3500	-	0,35	1,5	20,8	40

**Legenda**

Nr. Analytico-nr Monster  
 2 9094356 MMB01 B01 (20-70) B02 (15-65) B03 (15-65)

Eindoordeel: Voldoet aan Achtergrondwaarde

**Gebruikte afkortingen**

- kleiner dan of gelijk aan Achtergrondwaarde  
 \* groter dan Achtergrondwaarde  
 \*\* groter dan Tussenwaarde  
 \*\*\* groter dan Interventiewaarde

GSSD Gestandaardiseerd gehalte  
 RG Vereiste Rapportagegrens  
 AW Achtergrondwaarde  
 T Tussenwaarde  
 I Interventiewaarde

Deze toetsing is uitgevoerd met behulp van BoToVa.

Zie voor info: <http://www.rwsleefomgeving.nl/onderwerpen/bodem-ondergrond/bbk/instrumenten/botova/>

**BoToVa T13 Toetsing Wbb grondwater**

Projectnummer 13033139.018  
 Projectnaam De Hoogte 53, Wagenborgen  
 Datum monsternamen 28-06-2016  
 Certificaatnummer 2016076908  
 Startdatum 01-07-2016  
 Rapportagedatum 05-07-2016

Analyse	Eenheid	1	GSSD	Oordeel	RG	S	T	I
<b>Metalen</b>								
Barium (Ba)	µg/L	350	350	**	20	50	338	625
Cadmium (Cd)	µg/L	<0,20	0,1400	-	0,2	0,4	3,2	6
Kobalt (Co)	µg/L	<2,0	1,400	-	2	20	60	100
Koper (Cu)	µg/L	4,9	4,900	-	2	15	45	75
Kwik (Hg)	µg/L	<0,050	0,0350	-	0,05	0,05	0,175	0,3
Molybdeen (Mo)	µg/L	<2,0	1,400	-	2	5	153	300
Nikkel (Ni)	µg/L	<3,0	2,100	-	3	15	45	75
Lood (Pb)	µg/L	<2,0	1,400	-	2	15	45	75
Zink (Zn)	µg/L	100	100	*	10	65	433	800
<b>Vluchtige Aromatische Koolwaterstoffen</b>								
Benzeen	µg/L	<0,20	0,1400	-	0,2	0,2	15,1	30
Tolueen	µg/L	<0,20	0,1400	-	0,2	7	504	1000
Ethylbenzeen	µg/L	<0,20	0,1400	-	0,2	4	77	150
o-Xyleen	µg/L	<0,10	0,0700	-	-	-	-	-
m,p-Xyleen	µg/L	<0,20	0,1400	-	-	-	-	-
Xylenen (som) factor 0,7	µg/L	0,21	0,2100	-	0,2	0,2	35,1	70
BTEX (som)	µg/L	<0,90	0,6300	-	-	-	-	-
Naftaleen	µg/L	<0,020	0,0140	-	0,02	0,01	35	70
Styreen	µg/L	<0,20	0,1400	-	0,2	6	153	300
<b>Vluchtige organische halogeenkoolwaterstoffen</b>								
Dichloormethaan	µg/L	<0,20	0,1400	-	0,2	0,01	500	1000
Trichloormethaan	µg/L	<0,20	0,1400	-	0,2	6	203	400
Tetrachloormethaan	µg/L	<0,10	0,0700	-	0,1	0,01	5	10
Trichlooretheen	µg/L	<0,20	0,1400	-	0,2	24	262	500
Tetrachlooretheen	µg/L	0,15	0,1500	*	0,1	0,01	20	40
1,1-Dichloorethaan	µg/L	<0,20	0,1400	-	0,2	7	454	900
1,2-Dichloorethaan	µg/L	<0,20	0,1400	-	0,2	7	204	400
1,1,1-Trichloorethaan	µg/L	<0,10	0,0700	-	0,1	0,01	150	300
1,1,2-Trichloorethaan	µg/L	<0,10	0,0700	-	0,1	0,01	65	130
cis 1,2-Dichlooretheen	µg/L	<0,10	0,0700	-	-	-	-	-
trans 1,2-Dichlooretheen	µg/L	<0,10	0,0700	-	-	-	-	-
CKW (som)	µg/L	<1,6	1,120	-	-	-	-	-
Tribroommethaan	µg/L	<0,20	0,1400	-	-	-	-	630
Vinylchloride	µg/L	<0,10	0,0700	-	0,2	0,01	2,5	5
1,1-Dichlooretheen	µg/L	<0,10	0,0700	-	0,1	0,01	5	10
1,2-Dichloorethenen (Som) factor 0,7	µg/L	0,14	0,1400	-	0,2	0,01	10	20
1,1-Dichloorpropaan	µg/L	<0,20	0,1400	-	-	-	-	-
1,2-Dichloorpropaan	µg/L	<0,20	0,1400	-	-	-	-	-
1,3-Dichloorpropaan	µg/L	<0,20	0,1400	-	-	-	-	-
Dichloorpropanen som factor 0.7	µg/L	0,42	0,4200	-	0,6	0,8	40,4	80
<b>Minerale olie</b>								
Minerale olie (C10-C12)	µg/L	<10	-	-	-	-	-	-
Minerale olie (C12-C16)	µg/L	<10	-	-	-	-	-	-
Minerale olie (C16-C21)	µg/L	<10	-	-	-	-	-	-
Minerale olie (C21-C30)	µg/L	<15	-	-	-	-	-	-
Minerale olie (C30-C35)	µg/L	<10	-	-	-	-	-	-
Minerale olie (C35-C40)	µg/L	<10	-	-	-	-	-	-
Minerale olie totaal (C10-C40)	µg/L	<50	35	-	50	50	325	600

**Legenda**

Nr. Analytico-nr Monster  
 1 9094325 A01-1-1

Eindoordeel: Overschrijding Streefwaarde

**Gebruikte afkortingen**

- kleiner dan of gelijk aan Streefwaarde
- \* groter dan Streefwaarde
- \*\* groter dan Tussenwaarde
- \*\*\* groter dan Interventiewaarde

GSSD Gestandaardiseerd gehalte  
 RG Vereiste Rapportagegrens  
 S Streefwaarde  
 T Tussenwaarde  
 I Interventiewaarde

Deze toetsing is uitgevoerd met behulp van BoToVa.

Zie voor info: <http://www.rwsleefomgeving.nl/onderwerpen/bodem-ondergrond/bbk/instrumenten/botova/>

**BoToVa T13 Toetsing Wbb grondwater**

Projectnummer 13033139.018  
Projectnaam De Hoogte 53, Wagenborgen  
Datum monsternamen 05-07-2016  
Certificaatnummer 2016079713  
Startdatum 07-07-2016  
Rapportagedatum 13-07-2016

Analyse	Eenheid	1	GSSD	Oordeel	RG	S	T	I
<b>Vluchtige Aromatische Koolwaterstoffen</b>								
Benzeen	µg/L	<0,20	0,1400	-	0,2	0,2	15,1	30
Tolueen	µg/L	<0,20	0,1400	-	0,2	7	504	1000
Ethylbenzeen	µg/L	<0,20	0,1400	-	0,2	4	77	150
o-Xyleen	µg/L	<0,10	0,0700					
m,p-Xyleen	µg/L	<0,20	0,1400					
Xylenen (som) factor 0,7	µg/L	0,21	0,2100	-	0,2	0,2	35,1	70
BTEX (som)	µg/L	<0,90	0,6300					
Naftaleen	µg/L	<0,020	0,0140	-	0,02	0,01	35	70
<b>Minerale olie</b>								
Minerale olie (C10-C12)	µg/L	<10						
Minerale olie (C12-C16)	µg/L	<10						
Minerale olie (C16-C21)	µg/L	<10						
Minerale olie (C21-C30)	µg/L	<15						
Minerale olie (C30-C35)	µg/L	<10						
Minerale olie (C35-C40)	µg/L	<10						
Minerale olie totaal (C10-C40)	µg/L	<50	35	-	50	50	325	600

**Legenda**

Nr. Analytico-nr Monster  
1 9103235 C04-1-1 C04 (250-350)

Eindoordeel: Voldoet aan Streefwaarde

**Gebruikte afkortingen**

- kleiner dan of gelijk aan Streefwaarde  
\* groter dan Streefwaarde  
\*\* groter dan Tussenwaarde  
\*\*\* groter dan Interventiewaarde

GSSD Gestandaardiseerd gehalte  
RG Vereiste Rapportagegrens  
S Streefwaarde  
T Tussenwaarde  
I Interventiewaarde

Deze toetsing is uitgevoerd met behulp van BoToVa.

Zie voor info: <http://www.rwsleefomgeving.nl/onderwerpen/bodem-ondergrond/bbk/instrumenten/botova/>

**BoToVa T13 Toetsing Wbb grondwater**

Projectnummer 13033139.018  
 Projectnaam De Hoogte 53, Wagenborgen  
 Datum monsternamen 05-07-2016  
 Certificaatnummer 2016079713  
 Startdatum 07-07-2016  
 Rapportagedatum 13-07-2016

Analyse	Eenheid	2	GSSD	Oordeel	RG	S	T	I
<b>Organo chloorbestrijdingsmiddelen, OCB</b>								
alfa-HCH	µg/L	<0,010	0,0070	-	0,01	0,033		
beta-HCH	µg/L	<0,0080	0,0056	-	0,008	0,008		
gamma-HCH	µg/L	<0,0090	0,0063	-	0,009	0,009		
delta-HCH	µg/L	<0,0080	0,0056	-				
Hexachloorbenzeen	µg/L	<0,0050	0,0035	-	0,005	0,00009	0,25	0,5
Heptachloor	µg/L	<0,010	0,0070	-	0,01	0,000005	0,15	0,3
Heptachloorepoxide (cis,beta)	µg/L	<0,010	0,0070	-				
Heptachloorepoxide (trans,alfa)	µg/L	<0,010						
Hexachloorbutadiëen	µg/L	<0,010	0,0070					
Aldrin	µg/L	<0,010	0,0070	-	0,01	0,000009		
Dieldrin	µg/L	<0,010	0,0070	-	0,01	0,0001		
Endrin	µg/L	<0,010	0,0070	-	0,01	0,00004		
Isodrin	µg/L	<0,030	0,0210					
Telodrin	µg/L	<0,030	0,0210					
alfa-Endosulfan	µg/L	<0,010	0,0070	-	0,01	0,0002	2,5	5
beta-Endosulfan	µg/L	<0,010	0,0070					
alfa-Endosulfansulfaat	µg/L	<0,010	0,0070					
alfa-Chloordaan	µg/L	<0,010	0,0070					
gamma-Chloordaan	µg/L	<0,010	0,0070					
o,p-DDT	µg/L	<0,010	0,0070					
p,p-DDT	µg/L	<0,010	0,0070					
o,p-DDE	µg/L	<0,010	0,0070					
p,p-DDE	µg/L	<0,010	0,0070					
o,p-DDD	µg/L	<0,010	0,0070					
p,p-DDD	µg/L	<0,010	0,0070					
HCH (som) (factor 0,7)	µg/L	0,024	0,0245	-	0,05	0,05	0,525	1
Drins (som) (factor 0,7)	µg/L	0,021	0,0210		0,03			0,1
Heptachloorepoxide (som) (factor 0,7)	µg/L	0,014			0,02	0,000005	1,5	3
DDD (som) (factor 0,7)	µg/L	0,014						
DDE (som) (factor 0,7)	µg/L	0,014						
DDT (som) (factor 0,7)	µg/L	0,014						
DDX (som) (factor 0,7)	µg/L	0,042	0,0420	-	0,06	0,000004	0,005	0,01
Chloordaan (som) (factor 0,7)	µg/L	0,014	0,0140	-	0,02	0,00002	0,1	0,2
OCB (som) (factor 0,7)	µg/L	0,18						

**Legenda**

Nr. Analytico-nr Monster  
 2 9103236 D01-1-1 D01 (195-295)

Eindoordeel: Voldoet aan Streefwaarde

**Gebruikte afkortingen**

- kleiner dan of gelijk aan Streefwaarde  
 \* groter dan Streefwaarde  
 \*\* groter dan Tussenwaarde  
 \*\*\* groter dan Interventiewaarde

GSSD Gestandaardiseerd gehalte  
 RG Vereiste Rapportagegrens  
 S Streefwaarde  
 T Tussenwaarde  
 I Interventiewaarde

Deze toetsing is uitgevoerd met behulp van BoToVa.

Zie voor info: <http://www.rwsleefomgeving.nl/onderwerpen/bodem-ondergrond/bbk/instrumenten/botova/>

## Bijlage 5 Toetsingskader Circulaire bodemsanering

AW = achtergrondwaarde

S = streefwaarde

I = interventiewaarde t.b.v. sanering(-sonderzoek)

voorkomen in: Stof/niveau	Grond/sediment (mg/kg droge stof)		Grondwater (µg/l opgelost, tenzij anders vermeld)	
	AW	I	S	I
<b>I. Metalen</b>				
antimoon (Sb)	4,0	22	-	20
arsen (As)	20	76	10	60
barium (Ba)	-	920*	50	625
cadmium (Cd)	0,60	13	0,4	6
chrom (Cr)	55	-	1	30
chrom III	-	180	-	-
chrom VI	-	78	-	-
cobalt (Co)	15	190	20	100
koper (Cu)	40	190	15	75
kwik (Hg)	0,15	-	0,05	0,3
kwik (anorganisch)	-	36	-	-
kwik (organisch)	-	4	-	-
lood (Pb)	50	530	15	75
molybdeen (Mo)	1,5	190	5	300
nikkel (Ni)	35	100	15	75
tin (Sn)	6,5	-	-	-
vanadium (V)	80	-	-	-
zink (Zn)	140	720	65	800
<b>II. Anorganische verbindingen</b>				
chloride	-	-	100 (Cl/I)	-
cyaniden-vrij	3	20	5	1500
cyaniden-complex	5,5	50	10	1500
thiocynaat	6,0	20	-	1500
<b>III. Aromatische verbindingen</b>				
benzeen	0,20	1,1	0,2	30
ethylbenzeen	0,20	110	4	150
tolueen	0,20	32	7	1000
xylene	0,45	17	0,2	70
styreen (vinylbenzeen)	0,25	86	6	300
fenol	0,25	14	0,2	2000
oresolen (som)	0,30	13	0,2	200
dodecylbenzeen	0,35	-	-	-
aromatische oplosmiddelen (som)	2,5	-	-	-
<b>IV. Polycyclische aromatische koolwaterstoffen (PAK's)</b>				
naftaleen	-	-	0,01	70
antraceen	-	-	0,0007	5
fenantreen	-	-	0,003	5
fluorantreen	-	-	0,003	1
benzo(a)antraceen	-	-	0,0001	0,5
chryseen	-	-	0,003	0,2
benzo(a)pyreen	-	-	0,0005	0,05
benzo(ghi)peryleen	-	-	0,0003	0,05
benzo(k)fluorantreen	-	-	0,0004	0,05
indeno(1,2,3cd)pyreen	-	-	0,0004	0,05
PAK (som 10)	1,5	40	-	-
<b>V. Gechloreerde koolwaterstoffen</b>				
vinylchloride	0,10	0,1	0,01	5
dichloormethaan	0,10	3,9	0,01	1000
1,1-dichloorethaan	0,20	15	7	900
1,2-dichloorethaan	0,20	6,4	7	400
1,1-dichlooretheen	0,30	0,3	0,01	10
1,2-dichlooretheen (cis- en trans-)	0,30	1	0,01	20
dichloorpropanen	0,80	2	0,8	80
trichloormethaan (chloroform)	0,25	5,6	6	400
1,1,1-trichloorethaan	0,25	15	0,01	300
1,1,2-trichloorethaan	0,3	10	0,01	130
trichlooretheen (Tri)	0,25	2,5	24	500
tetrachloormethaan (Tetra)	0,30	0,7	0,01	10
tetrachlooretheen (Per)	0,15	8,8	0,01	40
monochloorbenzeen	0,20	15	7	180
dichloorbenzenen	2,0	19	3	50
trichloorbenzenen	0,015	11	0,01	10
tetrachloorbenzenen	0,0090	2,2	0,01	2,5
pentachloorbenzeen	0,0025	6,7	0,003	1
hexachloorbenzeen	0,0085	2,0	0,0009	0,5
monochloorfenolen(som)	0,045	54	0,3	100
dichloorfenolen (som)	0,20	22	0,2	30
trichloorfenolen (som)	0,0030	22	0,03	10
tetrachloorfenolen (som)	0,015	21	0,01	10
pentachloorfenol	0,0030	12	0,04	3
PCB's (som 7)	0,020	1	0,01	0,01
chloraftaleen (som)	0,070	23	-	6
monochlooranilinen (som)	0,20	50	-	30
dioxine (som I-TEQ)	0,000055	0,00018	-	-
pentachlooraniline	0,15	-	-	-

\* De norm voor barium geldt alleen voor die situaties waarbij duidelijk sprake is van antropogene bodemverontreiniging. Voor overige situaties is de norm voor barium tijdelijk buiten werking gesteld.



## Bijlage 5 Toetsingskader Circulaire bodemsanering

Stof/niveau	voorkomen in:		Grondwater (µg/l opgelost, tenzij anders vermeld)	
	Grond/sediment (mg/kg droge stof)		S	I
	AW	I		
<b>VI. Bestrijdingsmiddelen</b>				
chloordaan	0,0200	4	0,02 ng/l	0,2
DDT (som)	0,20	1,7	-	-
DDE (som)	0,10	2,3	-	-
DDD (som)	0,020	34	-	-
DDT/DDE/DDD (som)	-	-	0,004 ng/l	0,01
aldrin	-	0,32	0,009 ng/l	-
dieldrin	-	-	0,1 ng/l	-
endrin	-	-	0,04 ng/l	-
drins (som)	0,015	4	-	0,1
α-endosulfan	0,00090	4	0,2 ng/l	5
α-HCH	0,0010	17	33 ng/l	-
β-HCH	0,0020	1,6	8 ng/l	-
γ-HCH (lindaan)	0,0030	1,2	9 ng/l	-
HCH-verbindingen (som)	-	-	0,05	1
heptachloor	0,00070	4	0,005 ng/l	0,3
heptachloorepoxide (som)	0,0020	4	0,005 ng/l	3
hexachloorbutadieen	0,003	-	-	-
organochloorhoudende bestrijdingsmiddelen (som landbodem)	0,0075	-	-	-
azinfos-methyl	0,15	2,5	0,05-16 ng/l	0,7
organotin verbindingen (som)	0,065	-	-	-
tributyltin (TBT)	0,55	4	0,02	50
MCPA	0,035	0,71	29 ng/l	150
atracine	0,15	0,45	2 ng/l	50
carburyl	0,017	0,017	9 ng/l	100
carbofuran	0,60	-	-	-
4-chloormethylfenolen (som)	0,090	-	-	-
niet-chloorhoudende bestr.mid. (som)	-	-	-	-
<b>VII. Overige verontreinigingen</b>				
asbest	-	100	-	-
cyclohexanon	2,0	150	0,5	15000
dimethyl ftalaat	0,045	82	-	-
diethyl ftalaat	0,045	53	-	-
di-isobutylftalaat	0,045	17	-	-
dibutyl ftalaat	0,070	36	-	-
butyl benzylftalaat	0,070	48	-	-
dihexyl ftalaat	0,070	220	-	-
di(2-ethylhexyl)ftalaat	0,045	60	-	-
ftalaten (som)	-	-	0,5	5
minerale olie	190	5000	50	600
pyridine	0,15	11	0,5	30
tetrahydrofuran	0,45	7	0,5	300
tetrahydrothiofeen	1,5	8,8	0,5	5000
tribroommethaan	0,20	75	-	630
ethyleenglycol	5,0	-	-	-
diethyleenglycol	8,0	-	-	-
acrylonitril	2,0	-	-	-
formaldehyde	2,5	-	-	-
isopropanol (2-propanol)	0,75	-	-	-
methanol	3,0	-	-	-
butanol (1-butanol)	2,0	-	-	-
butylacetaat	2,0	-	-	-
ethylacetaat	2,0	-	-	-
methyl-tert-butyl ether (MTBE)	0,20	-	-	-
methylethylketon	2,0	-	-	-

### Bodemtypecorrectie

Anorganische verbindingen

$$L_b = L_{st} * \frac{a + b * \% \text{ lut.} + c * \% \text{ org.st.}}{a + b * 25 + c * 10}$$

L<sub>b</sub> is interventiewaarden geldend voor de te beoordelen bodem (mg/kg); L<sub>st</sub> is interventiewaarde voor de standaardbodem (mg/kg); % lut. is gemeten percentage lutum in de te beoordelen bodem; % org. st. is gemeten percentage organisch stof in de te beoordelen bodem; A, B en C zijn constanten afhankelijk van de stof; Voor toepassing van de bodemtypecorrectie bij streefwaarden wordt in de bovenstaande formule de interventiewaarde vervangen door streefwaarde.

## Bijlage 5 Toetsingskader Circulaire bodemsanering

STOF	a	b	c
arsen	15	0,4	0,4
barium	30	5	0
beryllium	8	0,9	0
cadmium	0,4	0,007	0,021
chromium	50	2	0
cobalt	2	0,28	0
koper	15	0,6	0,6
kwik	0,2	0,0034	0,0017
lood	50	1	1
nikkel	10	1	0
tin	4	0,6	0
vanadium	12	1,2	0
zink	50	3	1,5

### Organische verbindingen

$$Lb = Lst * \frac{\% \text{ org. st.}}{10}$$

Lb is interventiewaarden geldend voor de te beoordelen bodem (mg/kg); Lst is interventiewaarde voor de standaardbodem (mg/kg); % org. st. is gemeten percentage organisch stof in de te beoordelen bodem; Voor bodems met gemeten organisch stofgehalten van meer dan 30% respectievelijk minder dan 2%, worden gehalten van respectievelijk 30% en 2% aangehouden.

Voor toepassing van de bodemtypecorrectie bij streefwaarden wordt in de bovenstaande formule de interventiewaarde vervangen door streefwaarde.

### Nader onderzoek

De tussenwaarde (T) is het toetsingscriterium ten behoeve van een nader onderzoek.

Wordt de tussenwaarde overschreden, dan is een nader onderzoek, op korte termijn, noodzakelijk

$$T = 0,5 * (S + I)$$

T is de tussenwaarde; S is de streefwaarde en I is de interventiewaarde.

## Bijlage 6 Geraadpleegde bronnen

Informatiebron	Geraadpleegd (ja/nee)	Toelichting		
		Datum kaartmateriaal		Opmerkingen
<b>Informatie uit kaartmateriaal etc.</b>				
Historische topografische kaart	ja	1815 tot heden		
Luchtfoto	ja	2014		
<b>Informatie uit themakaarten</b>		<b>Datum bron/ kaartmateriaal</b>		<b>Opmerkingen</b>
Bodemkaart Nederland	ja	-		www.bodemdata.nl
Grondwaterkaart Nederland	ja	-		TNO Dienst Grondwaterverkenning
Bodemloket.nl	ja	2016		
<b>Informatie van eigenaar / terreingebruiker / opdrachtgever</b>		<b>Datum uitgevoerd</b>	<b>Contactpersoon</b>	<b>Opmerkingen</b>
Historisch gebruik locatie	ja	11 mei 2016	Dhr. H. Jolink	
Huidig gebruik locatie	ja			
Huidig gebruik belendende percelen (vanuit onderzoekslocatie)	ja			
Toekomstig gebruik locatie	ja			
Calamiteiten/resultaten voorgaande bodemonderzoeken	ja			
Verhardingen/kabels en leidingen locatie	ja			
<b>Informatie van gemeente</b>		<b>Datum uitgevoerd</b>	<b>Contactpersoon</b>	<b>Opmerkingen</b>
Archief Bouw- en woningtoezicht	ja	13 juni 2016	Dhr. L. Reinders	
Archief Wet milieubeheer en Hinderwet	ja			
Archief ondergrondse tanks	ja			
Archief bodemonderzoeken	ja			
Gemeenteambtenaar milieuzaken	ja			
<b>Informatie uit terreininspectie</b>		<b>Datum uitgevoerd</b>		<b>Opmerkingen</b>
Historisch gebruik locatie	ja	14 juni 2016		
Huidig gebruik locatie	ja			
Huidig gebruik belendende percelen (vanuit onderzoekslocatie)	ja			
Verhardingen	ja			



**Econsultancy is een onafhankelijk adviesbureau.** Wij bieden realistisch advies en concrete oplossingen voor milieuvraagstukken en willen daarmee een bijdrage leveren aan een duurzaam en verantwoord gebruik van onze leefomgeving.

#### **Diensten**

Wij kunnen u van dienst zijn met een uitgebreid scala aan onderzoeken op het gebied van bodem, waterbodem, water, archeologie, ecologie en milieu. Op [www.econsultancy.nl](http://www.econsultancy.nl) vindt u uitgebreide informatie over de verschillende onderzoeken.

#### **Werkwijze**

Inzet en professionele betrokkenheid kenmerkt onze diensten. De verantwoordelijke projectleider is het eenduidige aanspreekpunt voor de klant en draagt zorg voor alle aspecten van het project: kwaliteit, tijd, geld, communicatie en organisatie. De kernwaarden deskundig, vertrouwd, betrokken, flexibel, zorgvuldig en vernieuwend zijn een belangrijke leidraad in ons handelen.

#### **Kennis**

Het deskundig begeleiden van onze opdrachtgevers vraagt om betrokkenheid bij en kennis van de bedoelingen van de opdrachtgever. Het vereist ook gedegen en actuele vakinhoudelijke kennis. Alle beschikbare kennis wordt snel en effectief ingezet. De medewerkers vormen ons belangrijkste kapitaal. Persoonlijke en inhoudelijke ontwikkeling staat centraal want het werk vraagt steeds om nieuwe kennis en nieuwe verantwoordelijkheden.

#### **Creativiteit**

Onze medewerkers zijn in staat om buiten de geijkte kaders een oplossing te zoeken met in achtneming van de geldende wet- en regelgeving. Oplossingen die bedoeld zijn om snel en efficiënt het doel van de opdrachtgever te bereiken.

#### **Kwaliteit**

Er wordt continue gestreefd naar het verhogen van de professionaliteit van de dienstverlening. Het leveren van diensten wordt intern op een dusdanige wijze georganiseerd dat het gevraagde resultaat daadwerkelijk op een zo effectief en efficiënt mogelijke wijze wordt voortgebracht. Hierbij staat de klanttevredenheid centraal. Het kwaliteitssysteem van Econsultancy voldoet aan de NEN-EN-ISO 9001: 2008. Tevens is Econsultancy gecertificeerd voor diverse protocollen en beoordelingsrichtlijnen.

#### **Opdrachtgevers**

Econsultancy heeft sinds haar oprichting in 1996 al meer dan tienduizend projecten uitgevoerd. Projecten in opdracht van particulier tot de Rijksoverheid, van het bedrijfsleven tot non-profit organisaties. De projecten kennen een grote diversiteit en hebben in sommige gevallen uitsluitend een onderzoekend karakter en zijn in andere gevallen meer adviserend. Steeds vaker wordt onderzoek binnen meerdere disciplines door onze opdrachtgevers verlangd. Onze medewerkers zijn in staat dit voor de opdrachtgever te coördineren en zelf (deel)onderzoeken uit te voeren. Ter illustratie van de veelvoud en veelzijdigheid van de projecten in de werkvelden bodem, waterbodem, ecologie, archeologie, water, geluid en milieu kunnen uitgebreide referentielijsten worden verschaft.

#### **Vestiging Limburg**

Rijksweg Noord 39  
6071 KS Swalmen  
Tel. 0475 - 504961  
[Swalmen@econsultancy.nl](mailto:Swalmen@econsultancy.nl)

#### **Vestiging Gelderland**

Fabriekstraat 19c  
7005 AP Doetinchem  
Tel. 0314 - 365150  
[Doetinchem@econsultancy.nl](mailto:Doetinchem@econsultancy.nl)

#### **Vestiging Brabant**

Rapenstraat 2  
5831 GJ Boxmeer  
Tel. 0485 - 581818  
[Boxmeer@econsultancy.nl](mailto:Boxmeer@econsultancy.nl)

E-MAIL  
info@  
econsultancy.nl  
INTERNET  
econsultancy.nl

