

Situatieschets

In de figuur staat de locatie van de windmolen en de omvormer, de dominante windrichting en de route van de bekabeling aangegeven. Het is belangrijk dat de windmolens goed open staan richting de dominante windrichting. Daarnaast speelt landschappelijke inpasbaarheid en eventuele hinder voor het bedrijf of de woning een rol. De meest geschikte locatie is aangegeven in de figuur. De RD-coördinaten zijn: molen 1: 239493, 589332, molen 2: 239520, 589311.

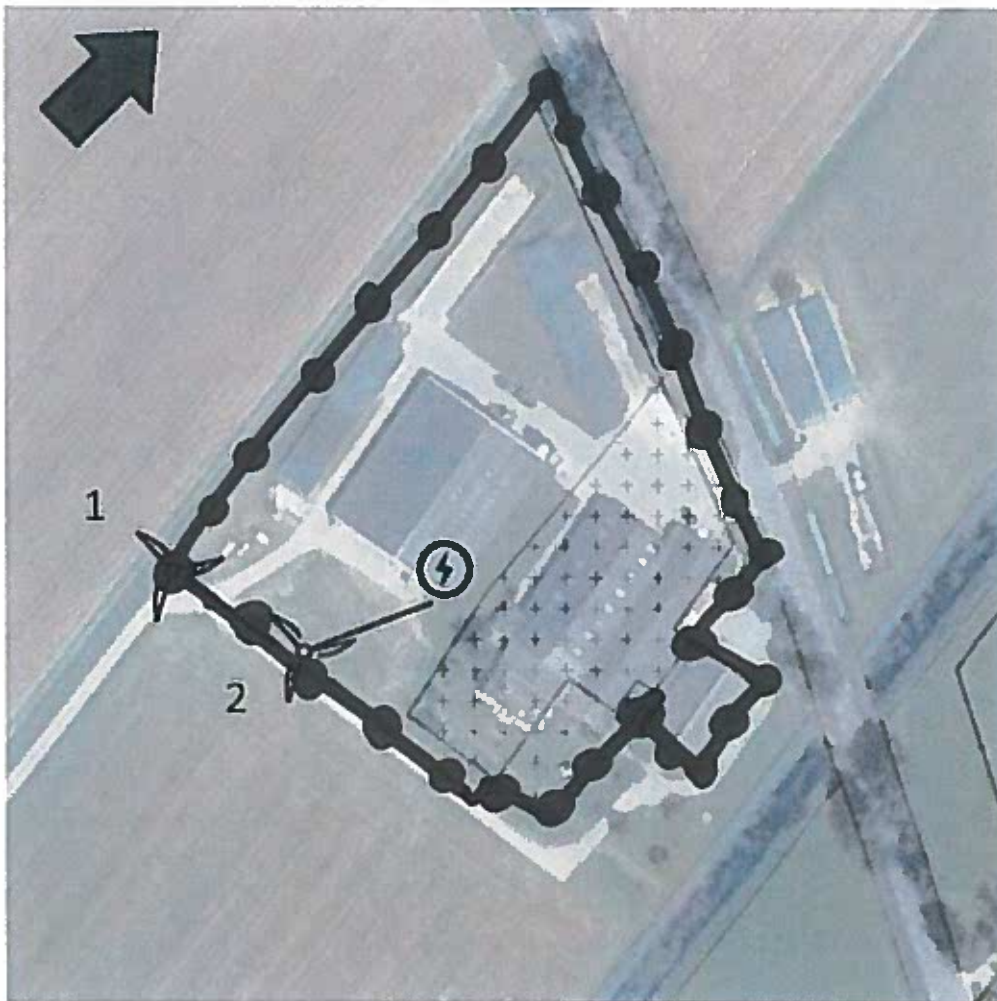

-  Dominante windrichting
-  Aansluiting
-  Windmolen
-  Route kabel

Behoort bij besluit van Burgemeester en
Wethouders van Ten Boer

2016 716 13 B

Namens deze,
de teamleider VTII
S.T. van der Vlugt

