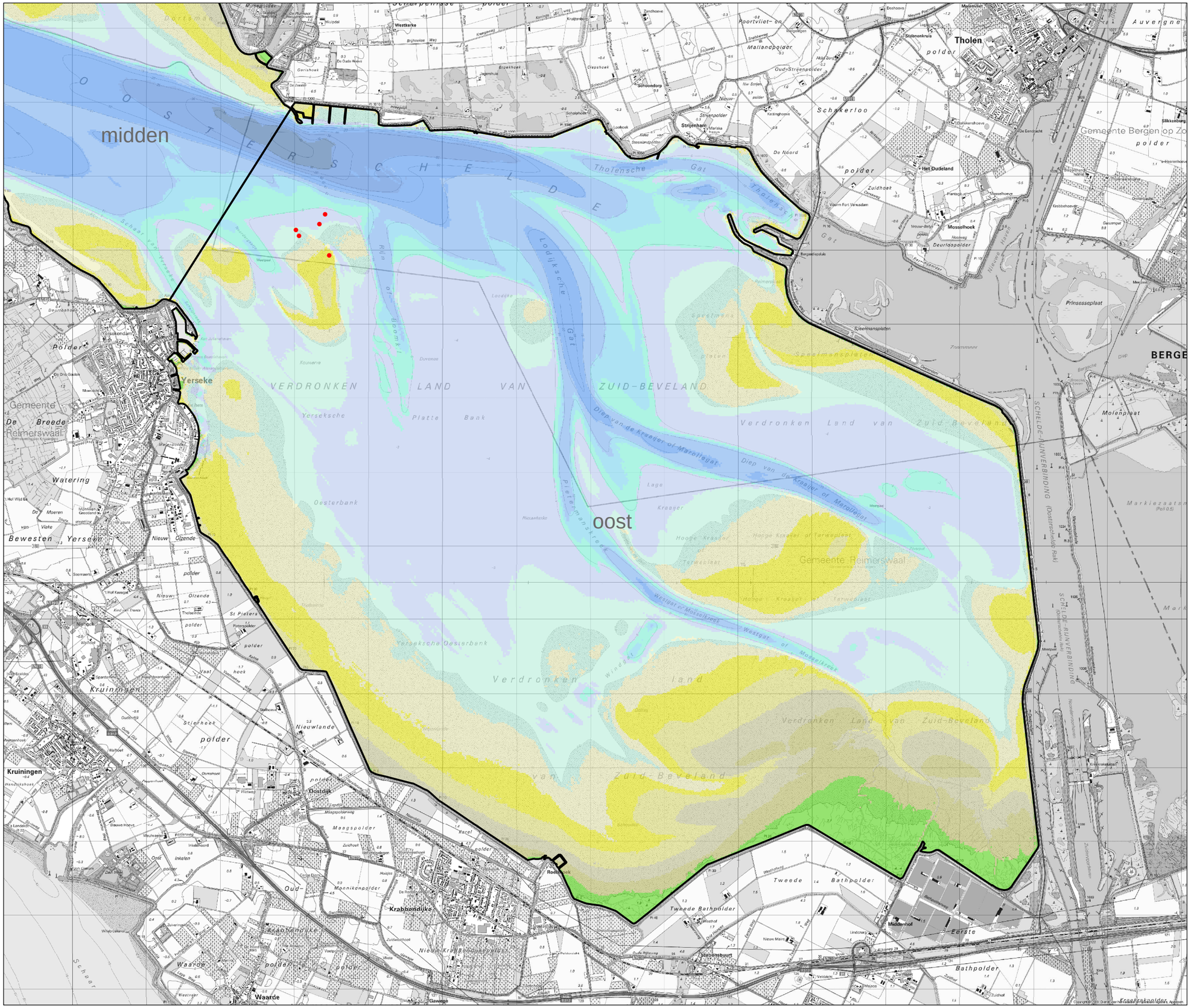

Legenda

deelgebieden

Zeehondentelling

juli 2008 t/m juni 2009

- gewone zeehond

loding 2010 (in m. tov NAP)

- < -35m t.o.v NAP
- < -25m
- < -15m
- < -10m
- < -7,5m
- < -5m
- < -2,5m
- < -1,5m
- <-1m, intergetijdegebied
- < -0,5m
- < NAP
- < 0,5m
- < 1m
- <1,5, intergetijdengebied

rustgebieden gewone zeehond

opdrachtgever:	Rijkswaterstaat Zeeland
projectnaam:	MIRT Verkenning Zandhonger Oosterschelde
projectcode:	RW1809-28
getekend:	J.H. Kampinga bc.
gecontroleerd:	ing. B.J. Roosendaal
goedgekeurd:	mw. drs. H.J.W. Albers-Schouten
versie:	definitief 4
datum:	11-07-2012
tekeningnr.:	201
formaat:	A3 liggend
schaal:	1:50.000

0 0,9 1,8 2,7 km

N

Witteveen + Bos