



Ministerie van Economische Zaken
en Klimaat

21. Kaartbijlage 6 – Archeologische waarden en verwachtingskaart

ZUID-WEST 380 KV OOST

Datum: 12 juli 2022

21. Kaartbijlage 6 - Archeologische waarden en verwachtingskaart

Inhoudsopgave

1. Archeologische waarden	2
2. Kaart 211026_A3L_Kb6a_ArchVerw_Rw1	12
3. Kaart 211026_A3L_Kb6b_ArchVerw_Rw2	13
4. Kaart 211026_A3L_Kb6c_ArchVerw_Rw3	14
5. Kaart 211026_A3L_Kb6d_ArchVerw_Rw4	15

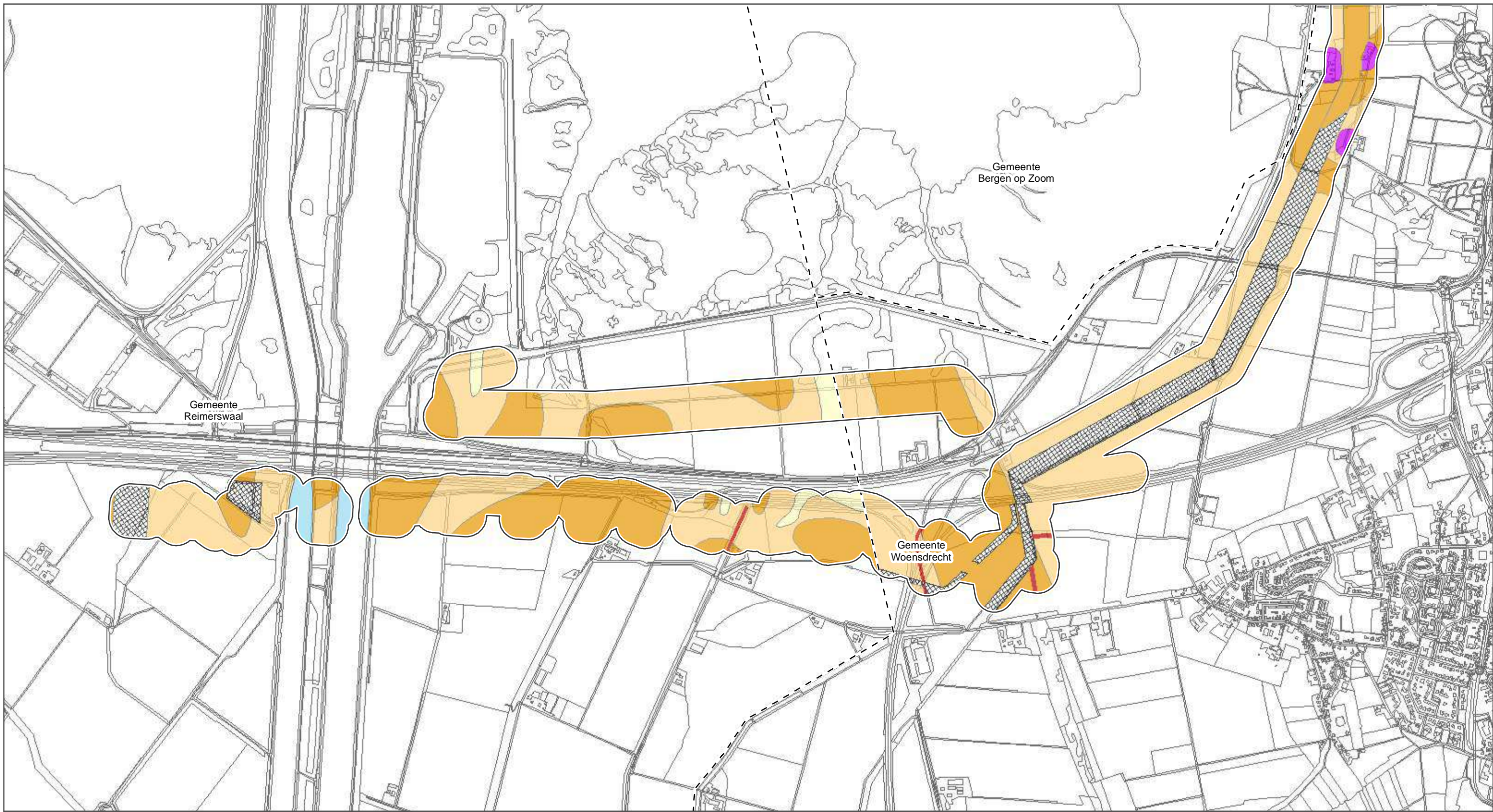

	Onderzoeksgebied		AMK		Ontgrond
	Gemeentegrenzen		Hoge verwachting		Water
Type			Niet bekend, potentieel hoog		
	Vindplaats		Middelhoge verwachting		
	Historische dijk		Lage verwachting		Onbekend
	Historisch erf		Onderzocht		
	Historische watergang				



ZW380 Oost
 Bureauonderzoek archeologie

ARCADIS Design & Consultancy for natural and built assets

opdrachtgever: TenneT TSO B.V.
 datum: 27-10-2021
 schaal (A3): 1:18.680

0 275 550 825 1100 m KM

Esri Nederland, Community Map Contributors

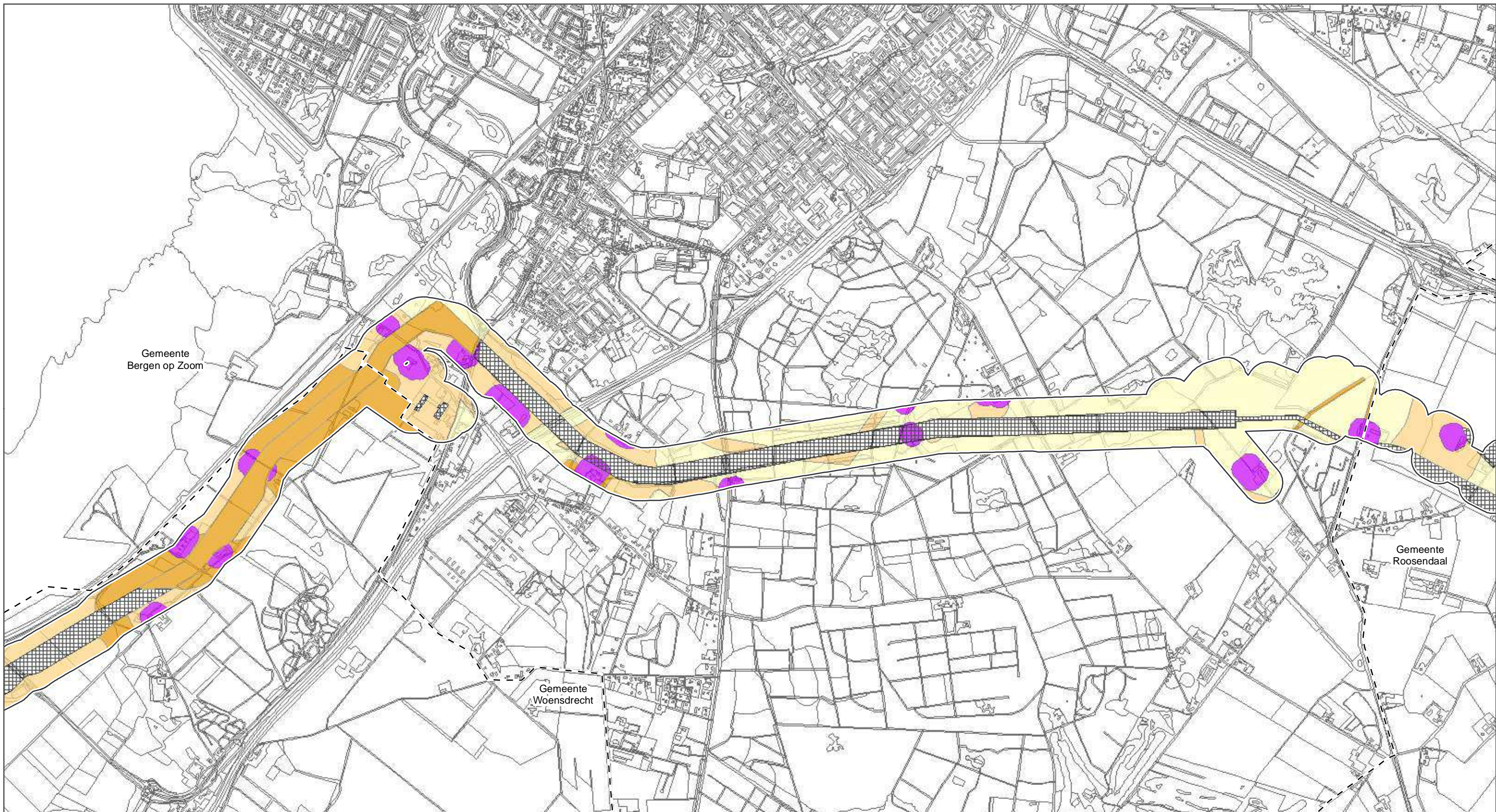

ZW380 Oost
 Bureauonderzoek archeologie

ARCADIS Design & Consultancy for natural and built assets

opdrachtgever: TenneT TSO B.V.
 datum: 27-10-2021
 schaal (A3): 1:18.560

0 270 540 810 1080 m KM

Esri Nederland, Community Map Contributors

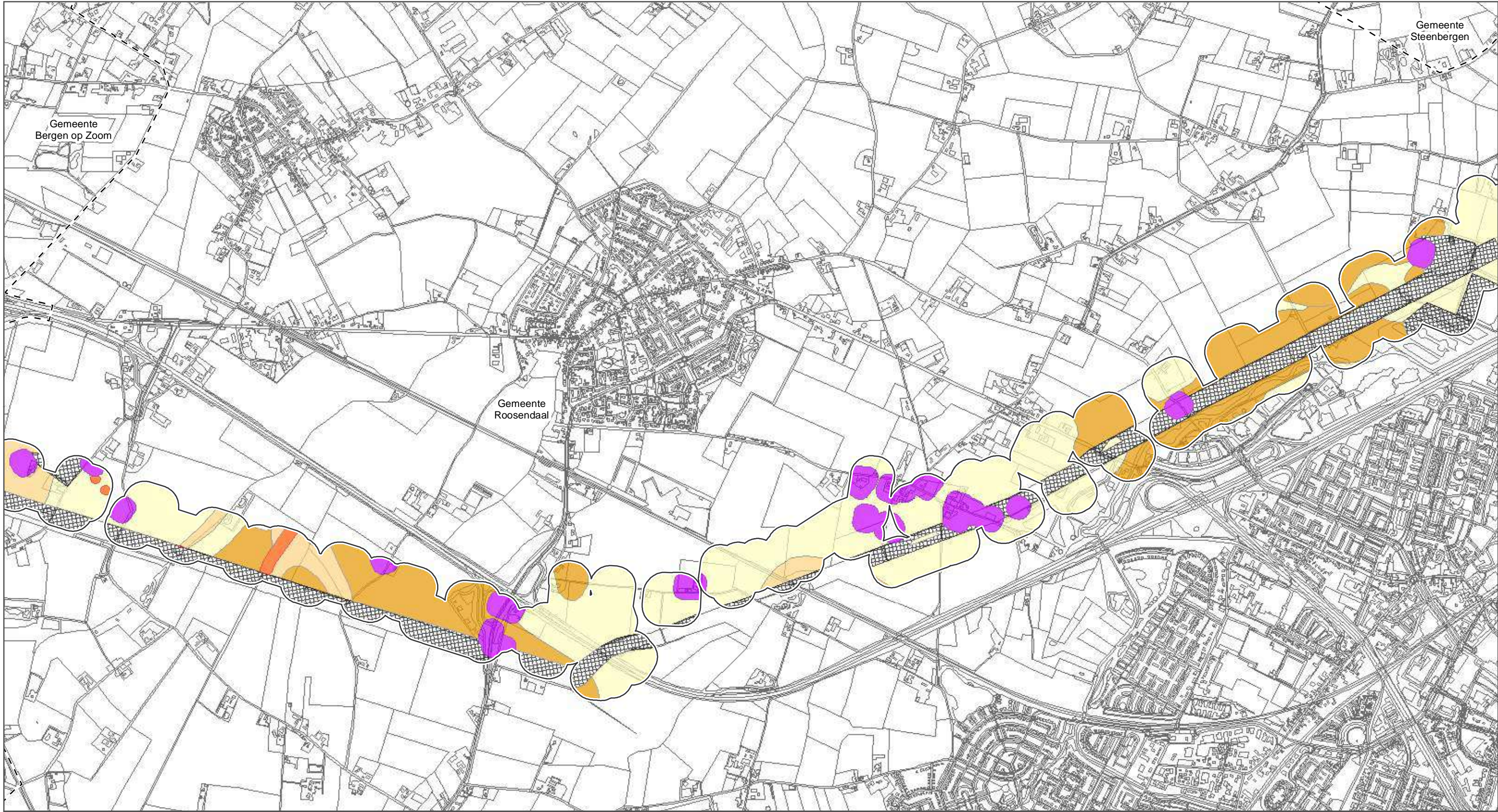

	Onderzoeksgebied		AMK		Ontgrond
	Gemeentegrenzen		Hoge verwachting		Water
Type			Niet bekend, potentieel hoog		
	Vindplaats		Middelhoge verwachting		
	Historische dijk		Lage verwachting		
	Historisch erf		Onbekend		
	Historische watergang		Onderzocht		



ZW380 Oost
 Bureauonderzoek archeologie

ARCADIS Design & Consultancy for natural and built assets

opdrachtgever: TenneT TSO B.V.
 datum: 27-10-2021
 schaal (A3): 1:18.680

0 275 550 825 1100 m KM

Esri Nederland, Community Map Contributors

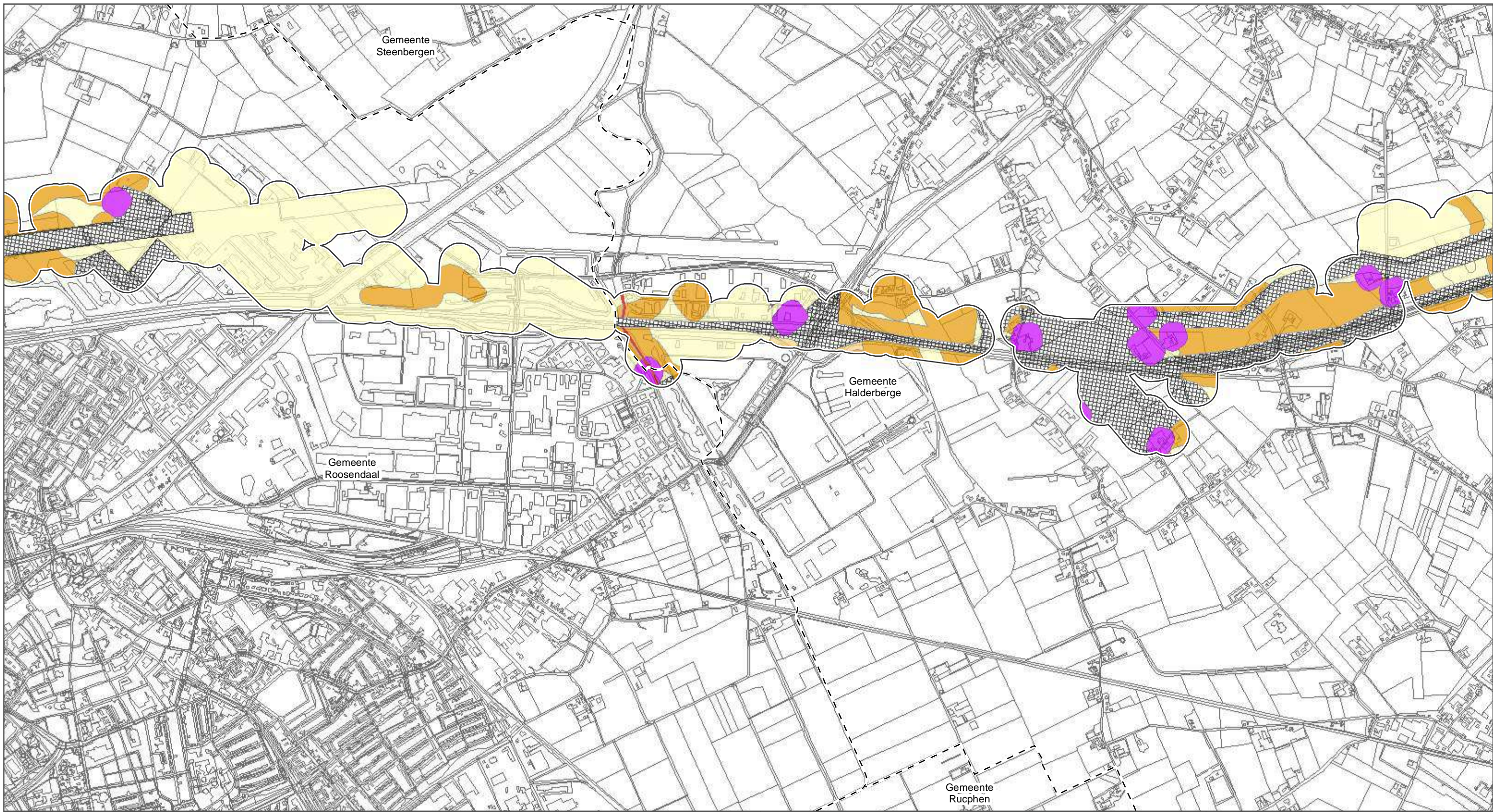

	Onderzoeksgebied		AMK		Ontgrond
	Gemeentegrenzen		Hoge verwachting		Water
Type			Niet bekend, potentieel hoog		
	Vindplaats		Middelhoge verwachting		
	Historische dijk		Lage verwachting		
	Historisch erf		Onbekend		
	Historische watergang		Onderzocht		



ZW380 Oost
 Bureauonderzoek archeologie

ARCADIS Design & Consultancy for natural and built assets

opdrachtgever: TenneT TSO B.V.
 datum: 27-10-2021
 schaal (A3): 1:18.560

0 270 540 810 1080 m KM

Esri Nederland, Community Map Contributors

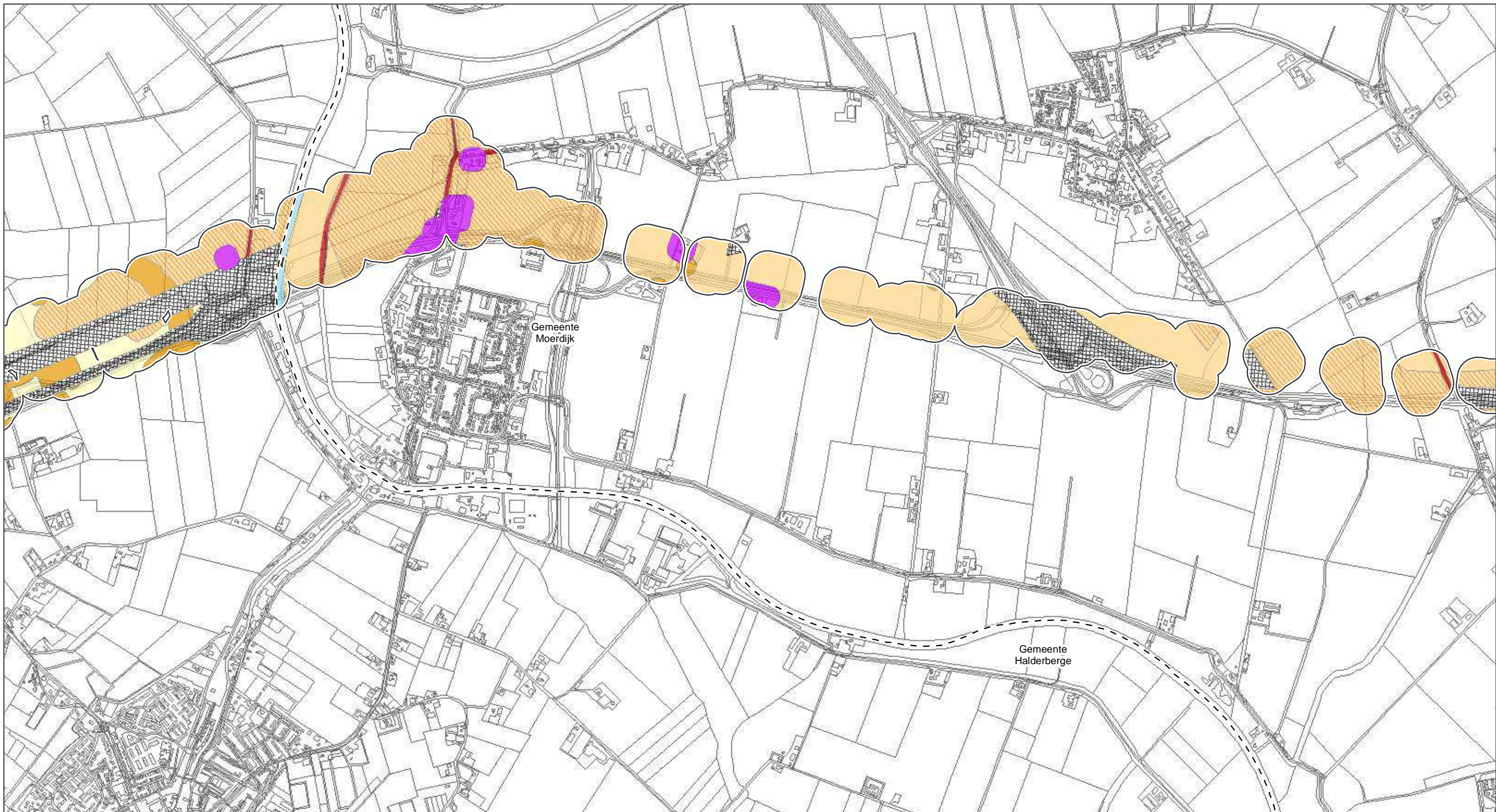

ZW380 Oost
Bureauonderzoek archeologie

ARCADIS Design & Consultancy for natural and built assets

opdrachtgever: TenneT TSO B.V.
datum: 27-10-2021
schaal (A3): 1:18.680

0 275 550 825 1100 m KM

Esri Nederland, Community Map Contributors

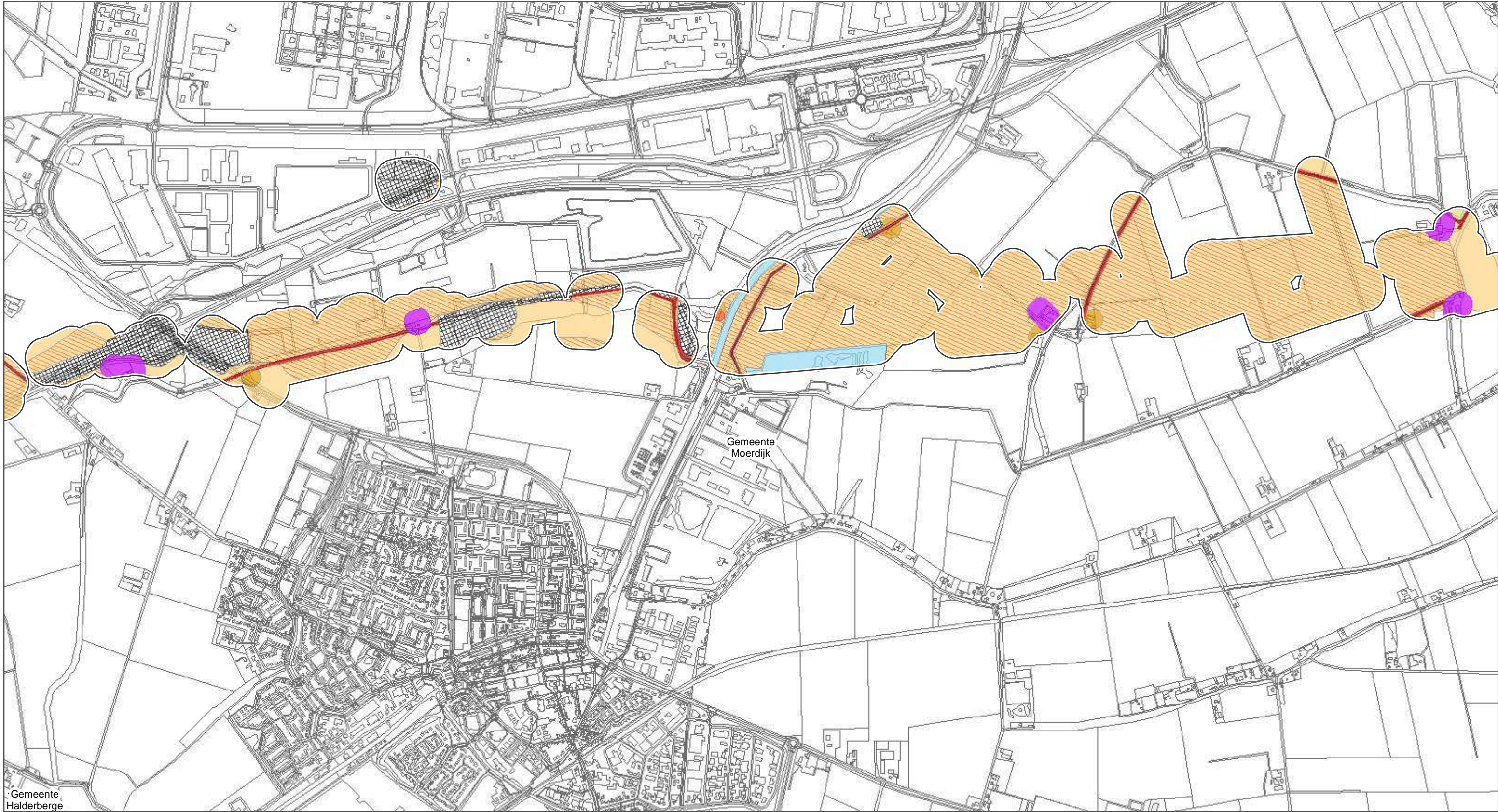

	Onderzoeksgebied		AMK		Ontgrond
	Gemeentegrenzen		Hoge verwachting		Water
Type			Niet bekend, potentieel hoog		
	Vindplaats		Middelhoge verwachting		Onbekend
	Historische dijk		Lage verwachting		Onderzocht
	Historisch erf				
	Historische watergang				



ZW380 Oost
 Bureauonderzoek archeologie

ARCADIS Design & Consultancy for natural and built assets

opdrachtgever: TenneT TSO B.V.
 datum: 27-10-2021
 schaal (A3): 1:18.690

0 275 550 825 1100 m KM

Esri Nederland, Community Map Contributors

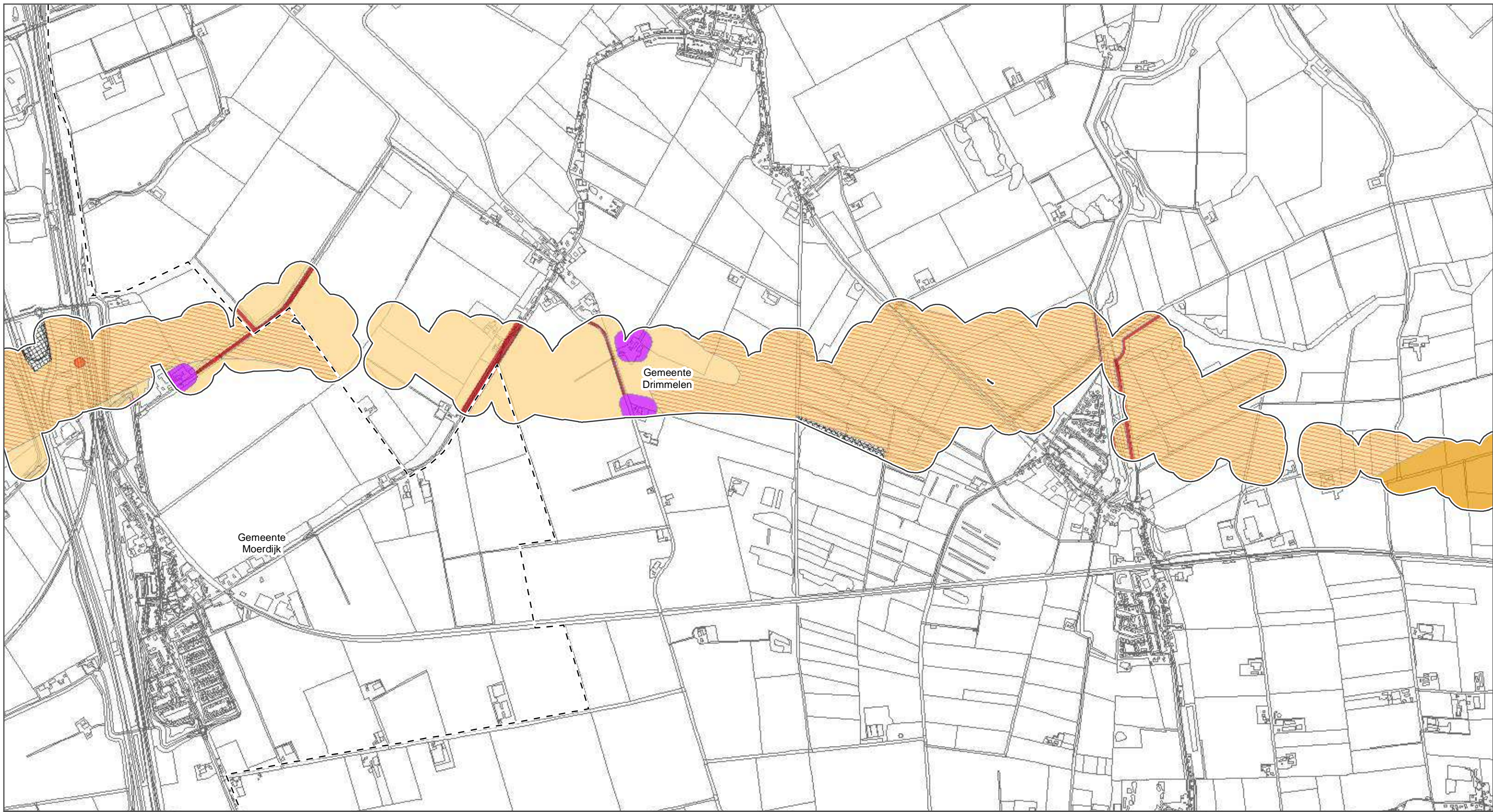

	Onderzoeksgebied		AMK		Ontgrond
	Gemeentegrenzen		Hoge verwachting		Water
Type			Niet bekend, potentieel hoog		
	Vindplaats		Middelhoge verwachting		
	Historische dijk		Lage verwachting		
	Historisch erf		Onbekend		
	Historische watergang		Onderzocht		



ZW380 Oost
 Bureauonderzoek archeologie

ARCADIS Design & Consultancy for natural and built assets

opdrachtgever: TenneT TSO B.V.
 datum: 27-10-2021
 schaal (A3): 1:18.650

0 275 550 825 1100 m KM

Esri Nederland, Community Map Contributors

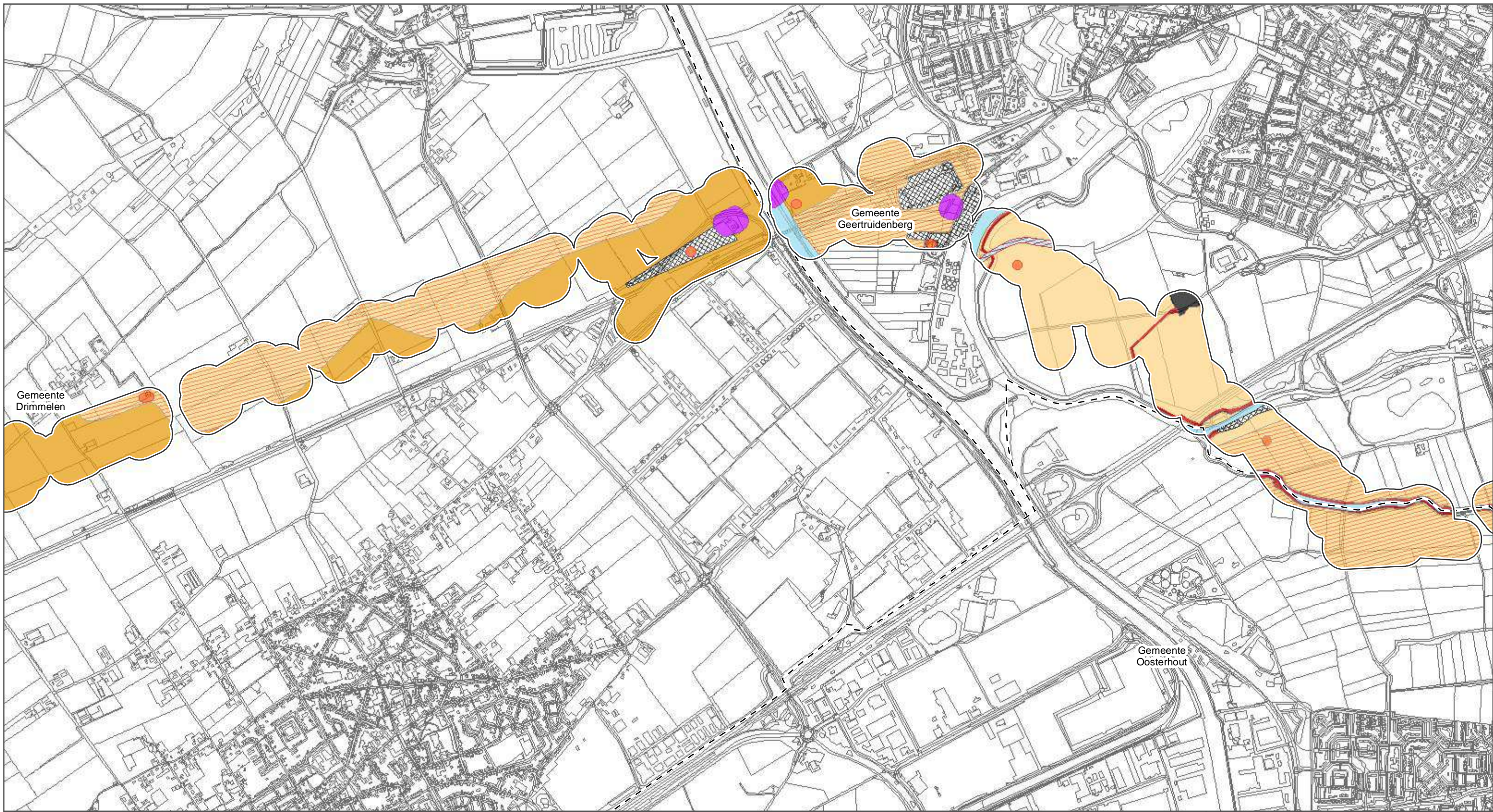

	Onderzoeksgebied		AMK		Ontgrond
	Gemeentegrenzen		Hoge verwachting		Water
Type			Niet bekend, potentieel hoog		
	Vindplaats		Middelhoge verwachting		Onbekend
	Historische dijk		Lage verwachting		Onderzocht
	Historisch erf				
	Historische watergang				

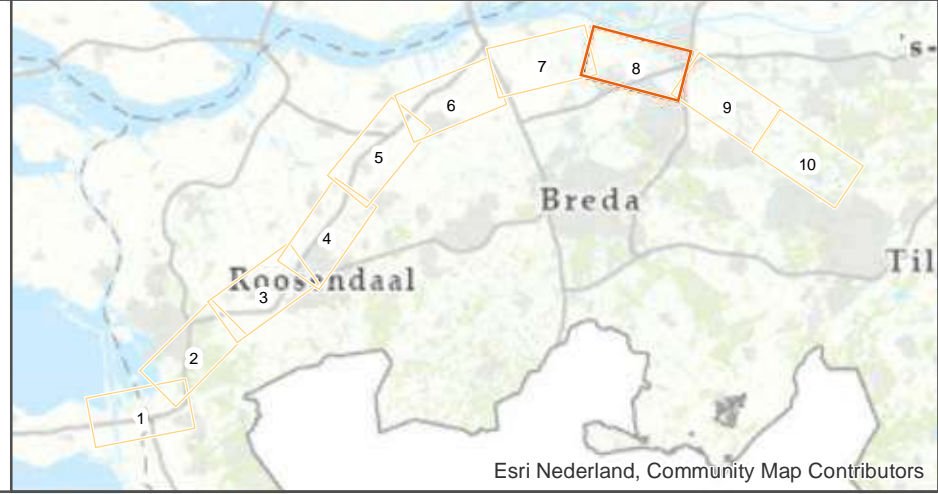

ZW380 Oost
 Bureauonderzoek archeologie

ARCADIS Design & Consultancy for natural and built assets

opdrachtgever: TenneT TSO B.V.
 datum: 27-10-2021
 schaal (A3): 1:18.630

0 275 550 825 1100 m KM

Esri Nederland, Community Map Contributors

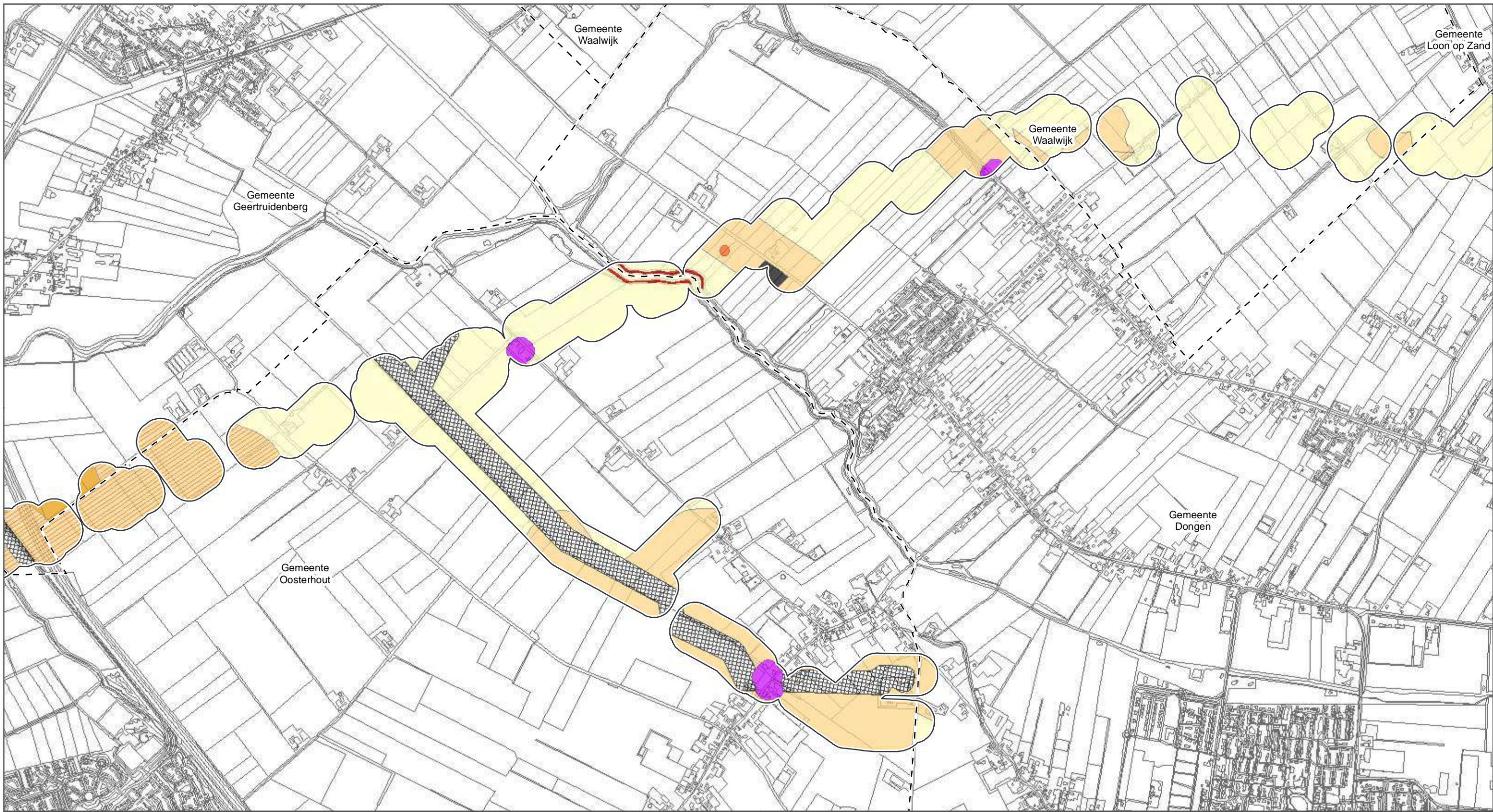

	Onderzoeksgebied		AMK		Ontgrond
	Gemeentegrenzen		Hoge verwachting		Water
Type			Niet bekend, potentieel hoog		
	Vindplaats		Middelhoge verwachting		
	Historische dijk		Lage verwachting		Onbekend
	Historisch erf		Onbekend		Onderzocht
	Historische watergang				



ZW380 Oost
 Bureauonderzoek archeologie

ARCADIS Design & Consultancy for natural and built assets

opdrachtgever: TenneT TSO B.V.
 datum: 27-10-2021
 schaal (A3): 1:18.560

0 270 540 810 1080 m KM

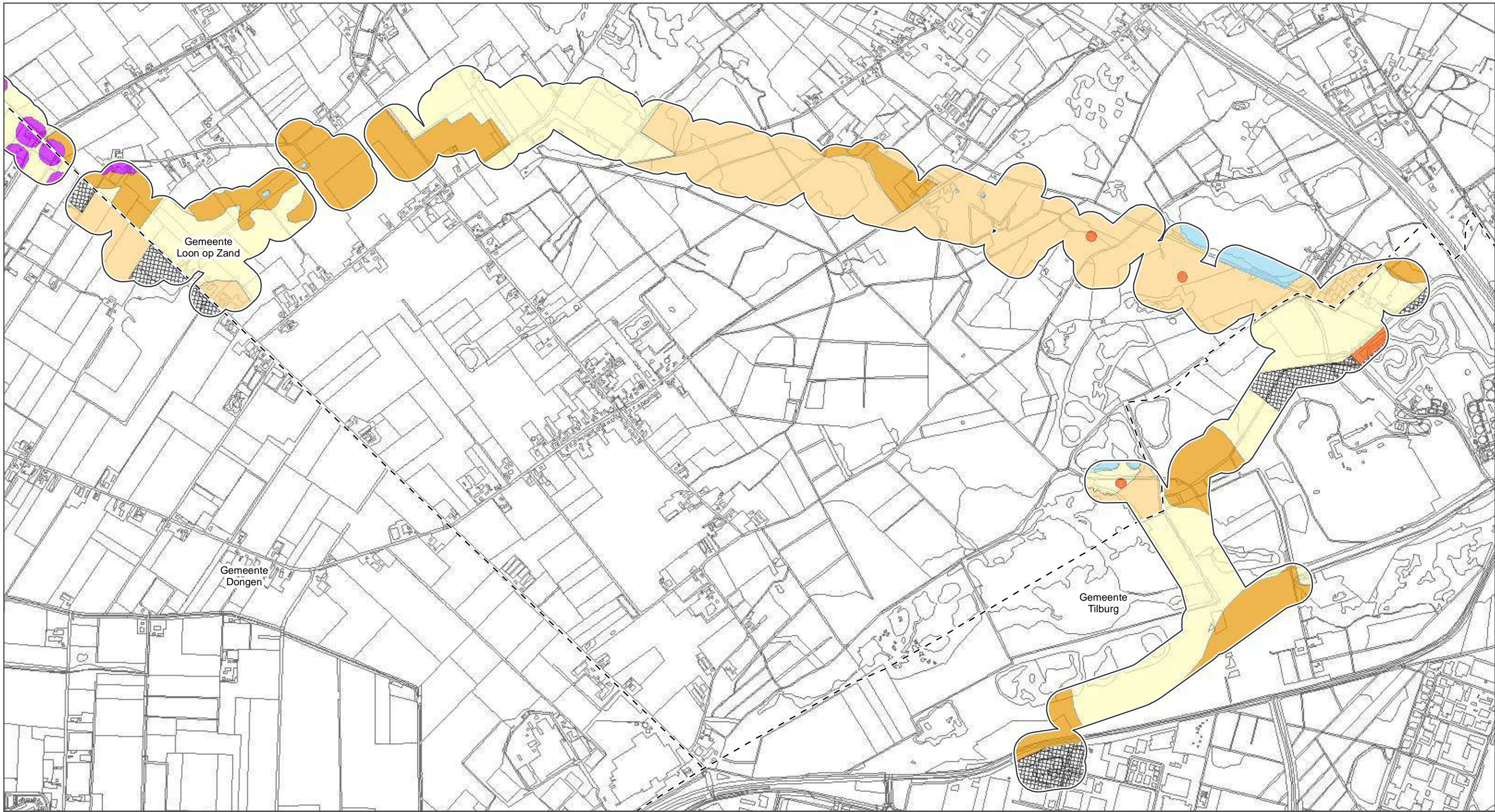

	Onderzoeksgebied		AMK		Ontgrond
	Gemeentegrenzen		Hoge verwachting		Water
Type			Niet bekend, potentieel hoog		
	Vindplaats		Middelhoge verwachting		
	Historische dijk		Lage verwachting		
	Historisch erf		Onbekend		
	Historische watergang		Onderzocht		



ZW380 Oost
 Bureauonderzoek archeologie

ARCADIS Design & Consultancy for natural and built assets

opdrachtgever: TenneT TSO B.V.
 datum: 27-10-2021
 schaal (A3): 1:18.560

0 270 540 810 1080 m KM

Esri Nederland, Community Map Contributors

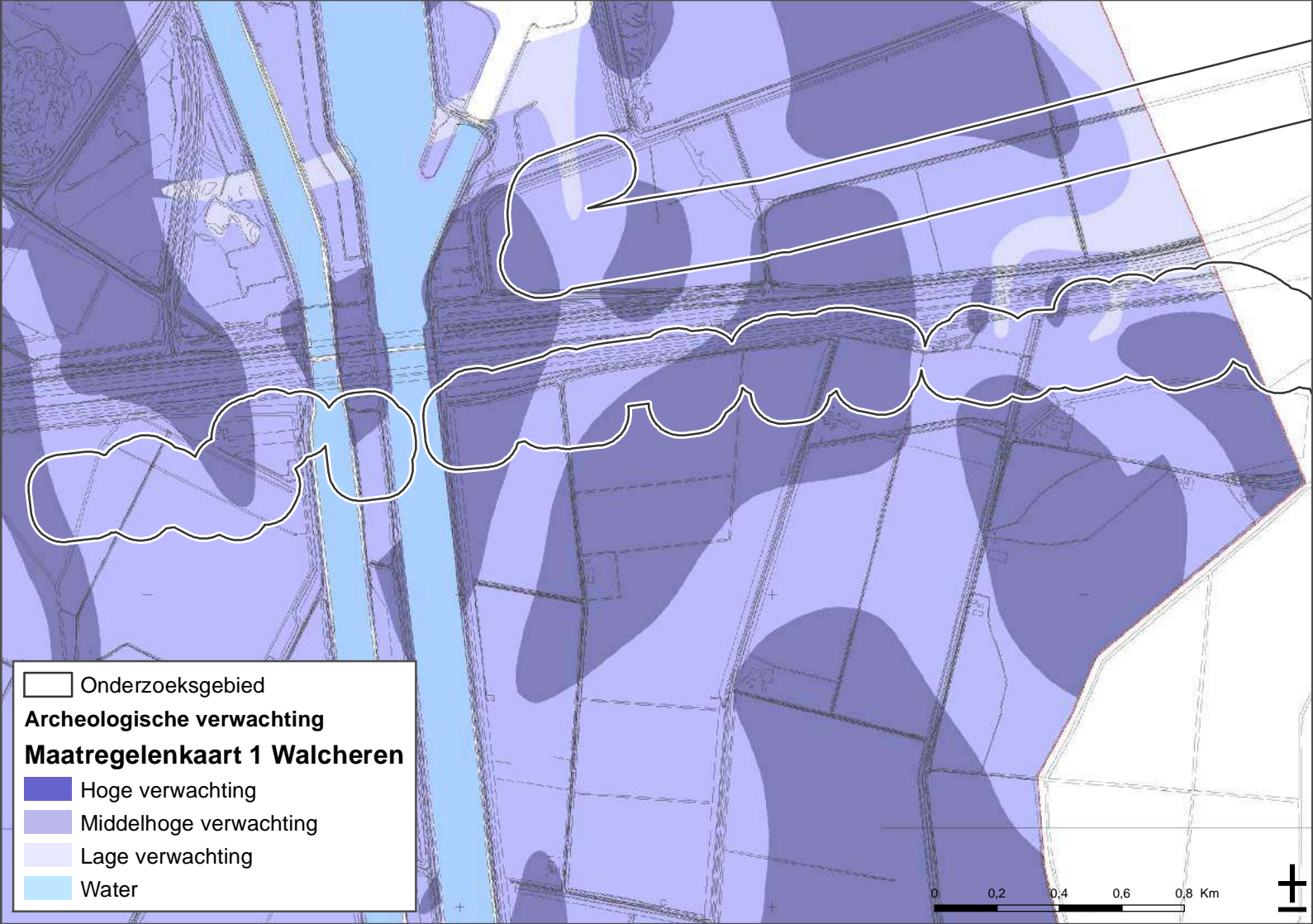

 Onderzoeksgebied

Archeologische verwachting

Maatregelenkaart 1 Walcheren

 Hoge verwachting

 Middelhoge verwachting

 Lage verwachting

 Water

0 0,2 0,4 0,6 0,8 Km



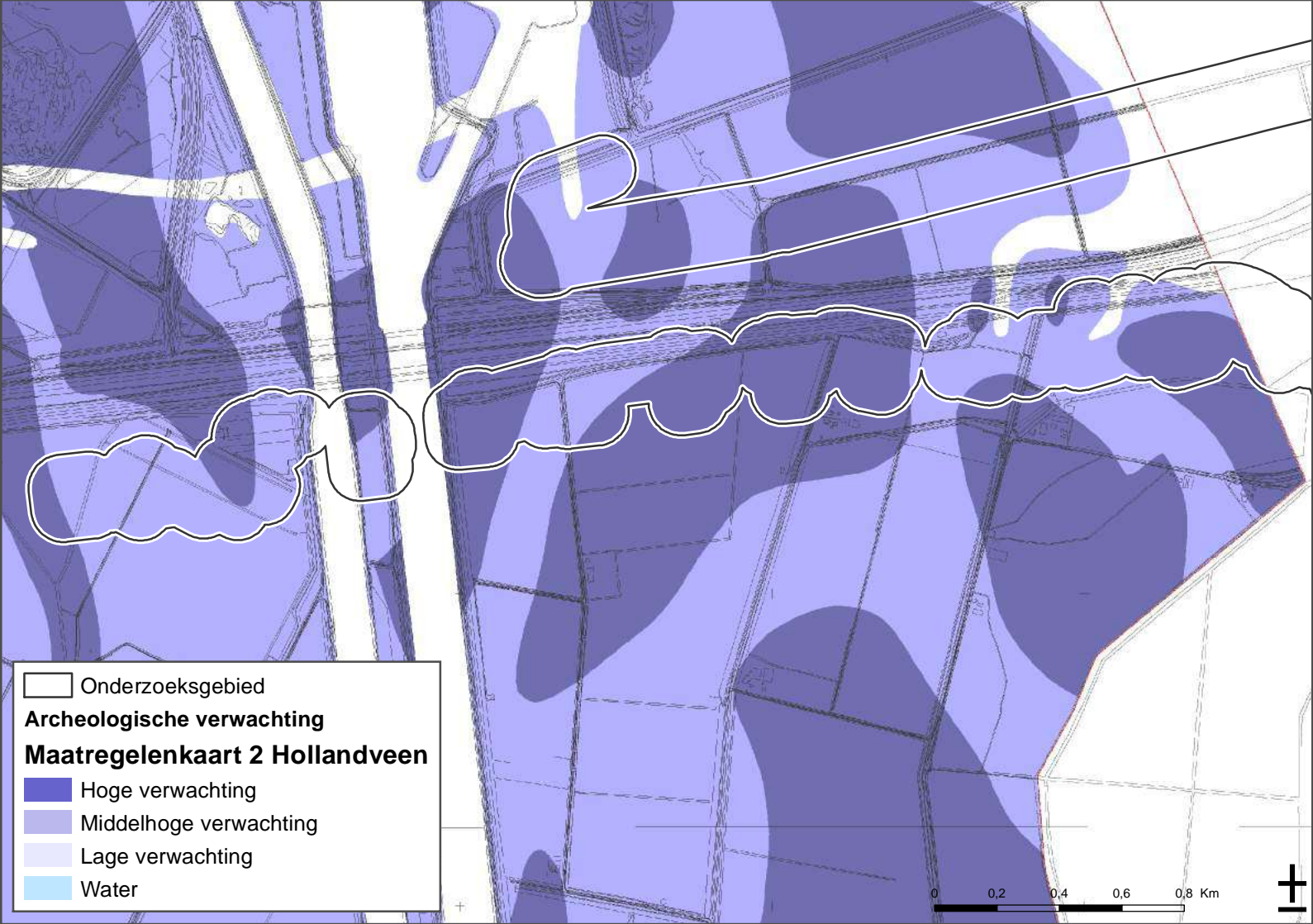



 Onderzoeksgebied

Archeologische verwachting

Maatregelenkaart 2 Hollandveen

 Hoge verwachting

 Middelhoge verwachting

 Lage verwachting

 Water

0 0,2 0,4 0,6 0,8 Km



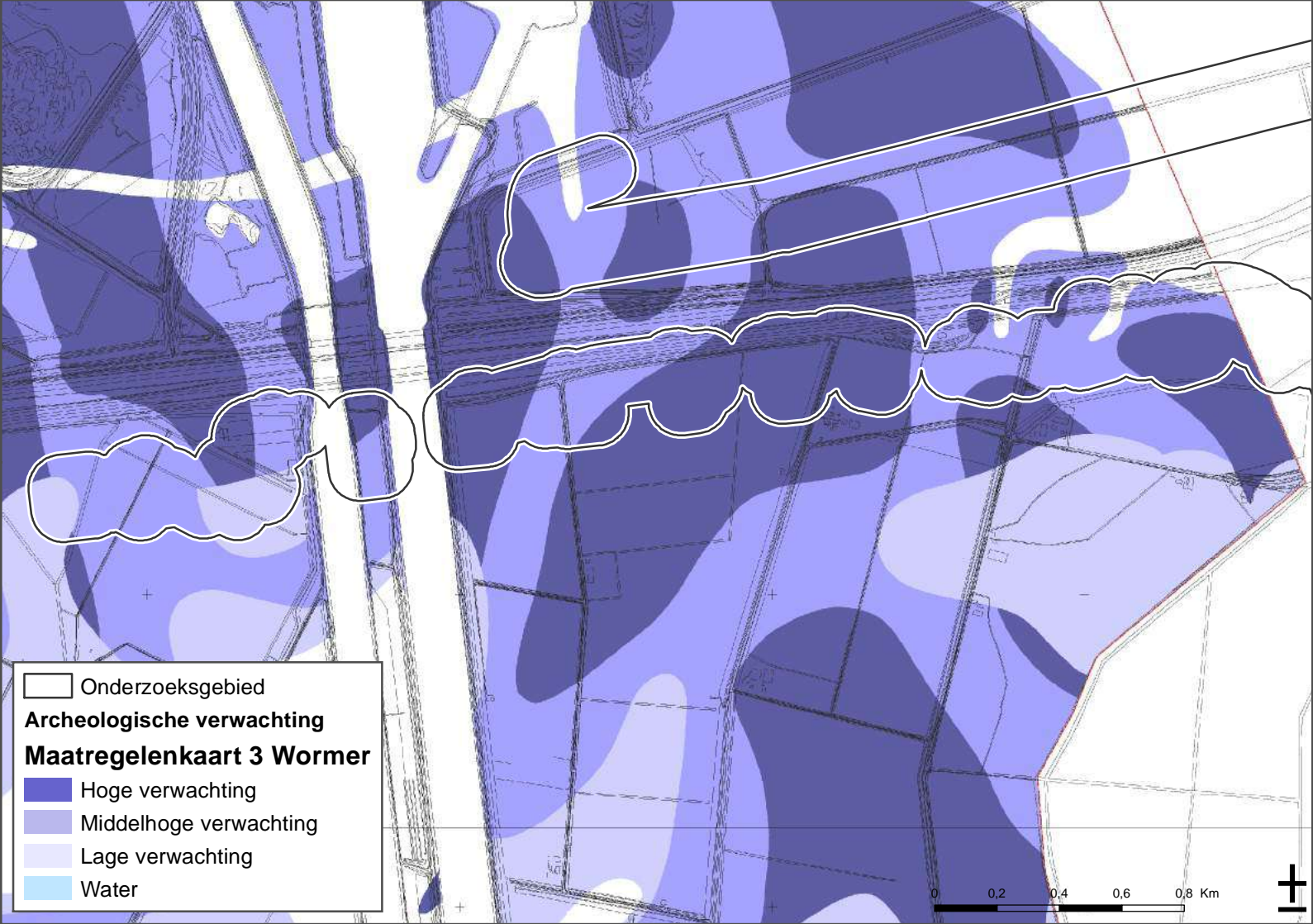



 Onderzoeksgebied

Archeologische verwachting

Maatregelenkaart 3 Wormer

 Hoge verwachting

 Middelhoge verwachting

 Lage verwachting

 Water



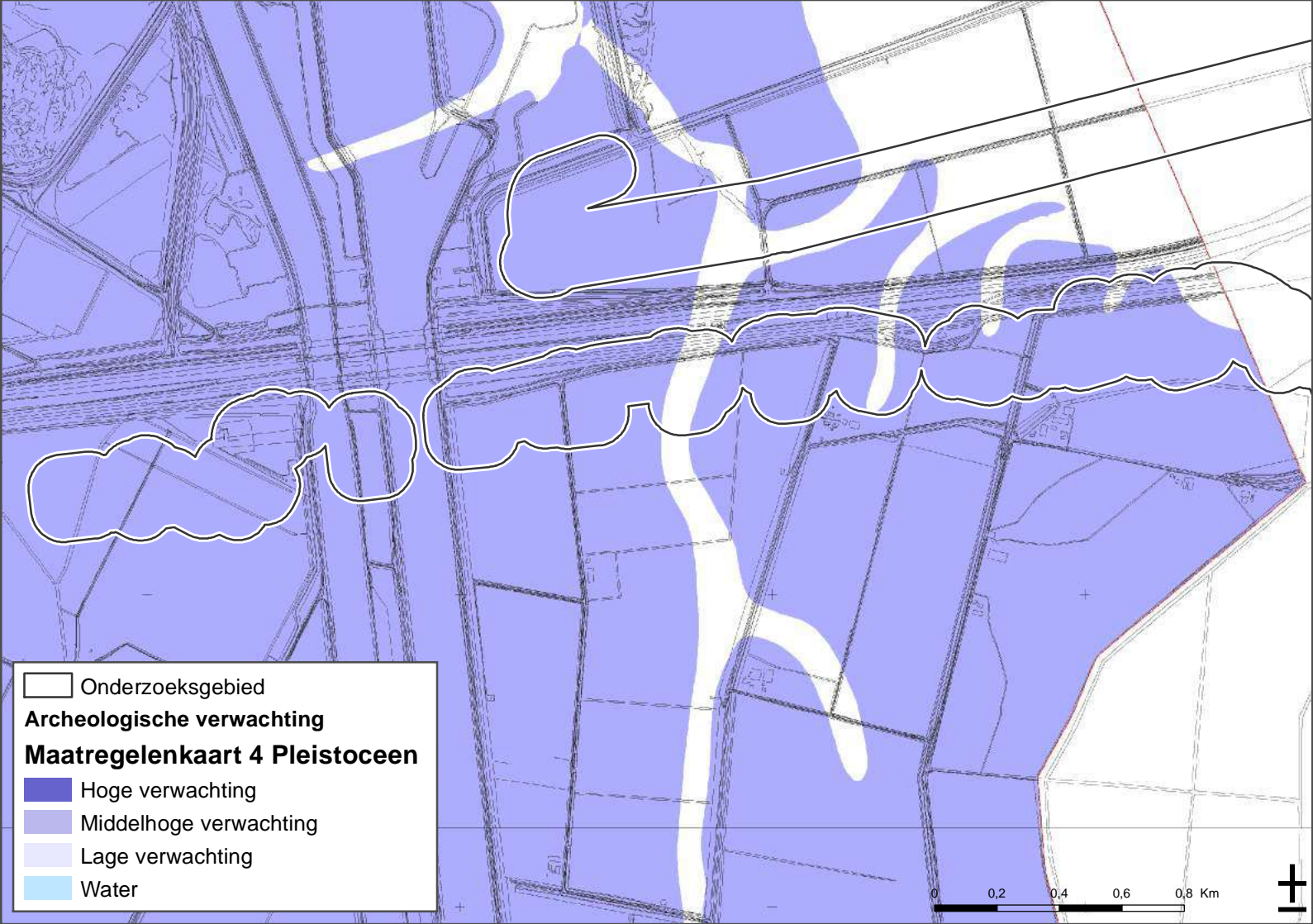



 Onderzoeksgebied

Archeologische verwachting

Maatregelenkaart 4 Pleistoceen

 Hoge verwachting

 Middelhoge verwachting

 Lage verwachting

 Water

0 0,2 0,4 0,6 0,8 Km

