

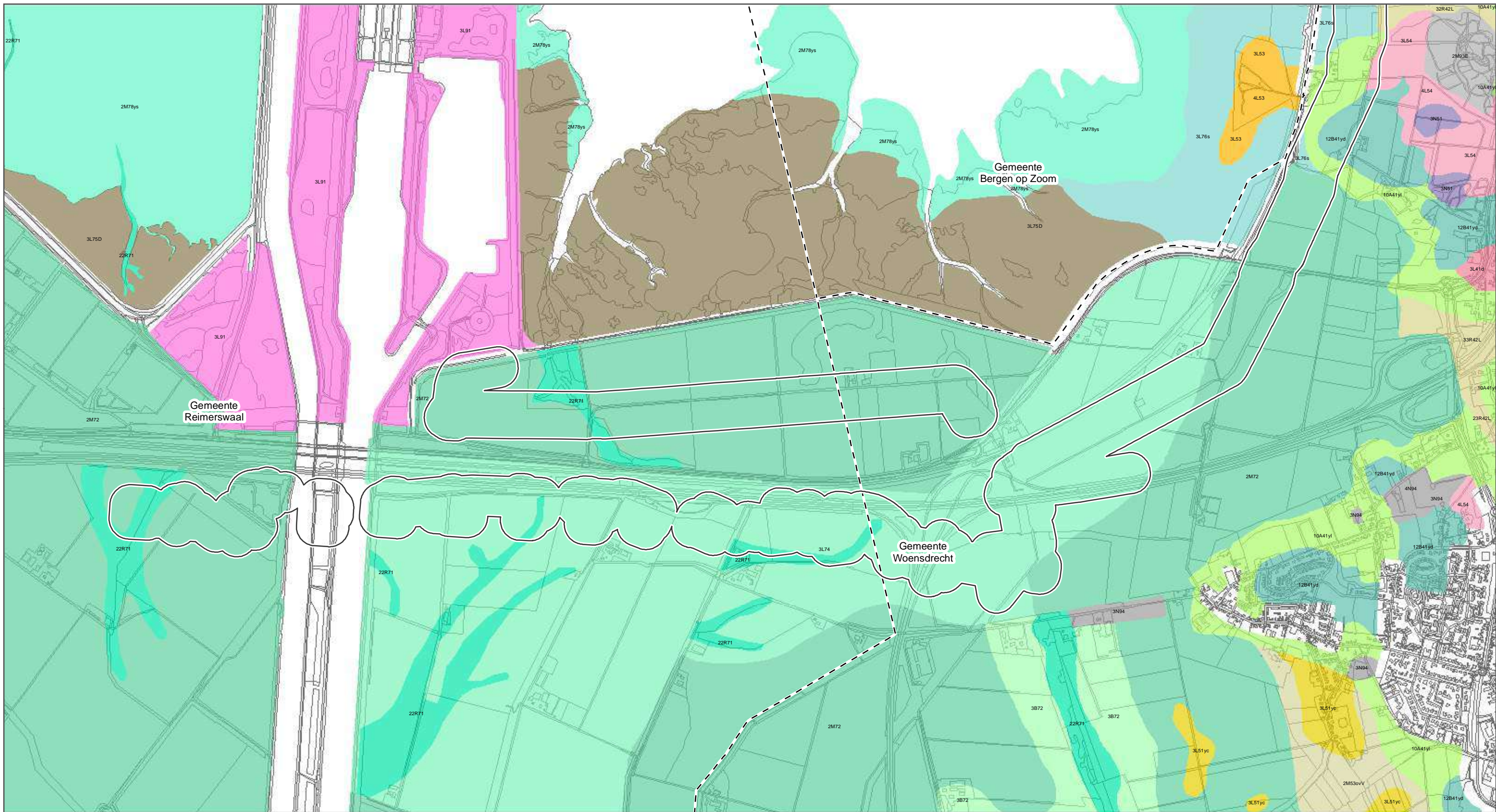

# 17. Kaartbijlage 2 - Geomorfologie



- Onderzoeksgebied
- Gemeentegrenzen
- Geomorfologie**
- Storthopen met grind-, zand-, kleigaten of ijzerkuilen
- Terrasafzettingsrest-heuvel
- Terrasafzettingsswelingen
- Vlakte van getij-afzettingen
- Welvingen in getij-afzettingen
- Welvingen in zandplaten
- Afbraakwand
- Beekdalbodem
- Getij-kreekbedding, zee-erosiegeul
- Landduinen met bijbehorende vlakten en laagten



**ZW380 Oost**  
Bureauonderzoek archeologie

**ARCADIS** Design & Consultancy  
for natural and built assets

opdrachtgever: TenneT TSO B.V.  
datum: 26-10-2021  
schaal (A3): 1:18.680

0 275 550 825 1100 m KM

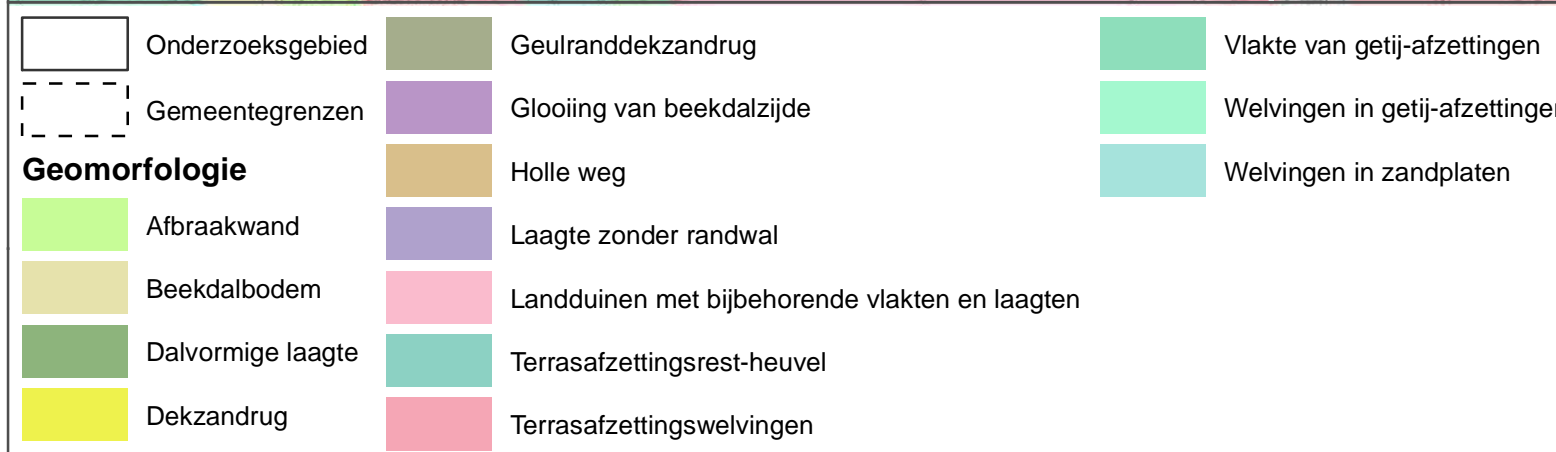
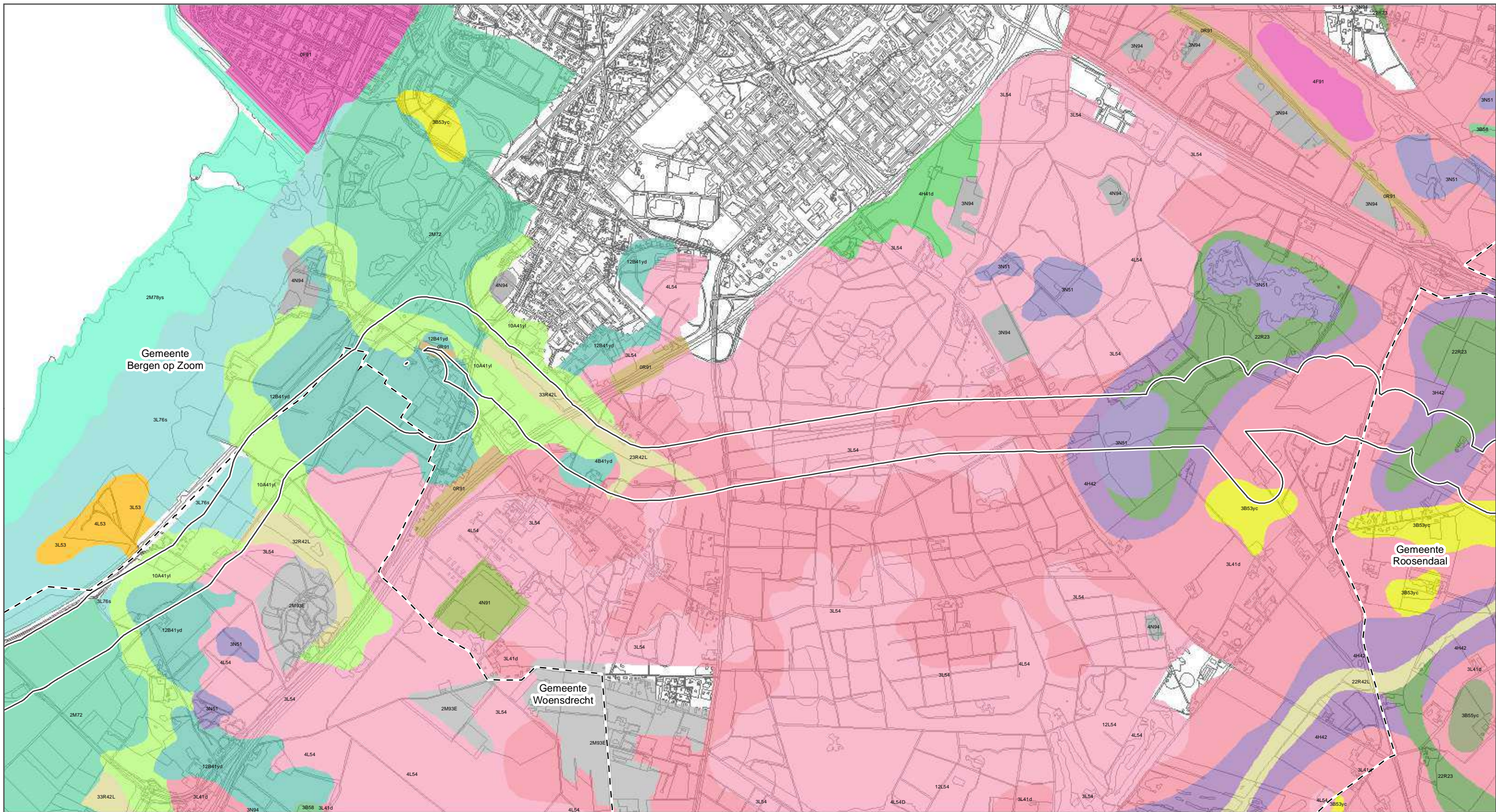

**ZW380 Oost**  
 Bureauonderzoek archeologie



opdrachtgever: TenneT TSO B.V.  
 datum: 26-10-2021  
 schaal (A3): 1:18.560

0 270 540 810 1080 m KM

Esri Nederland, Community Map Contributors

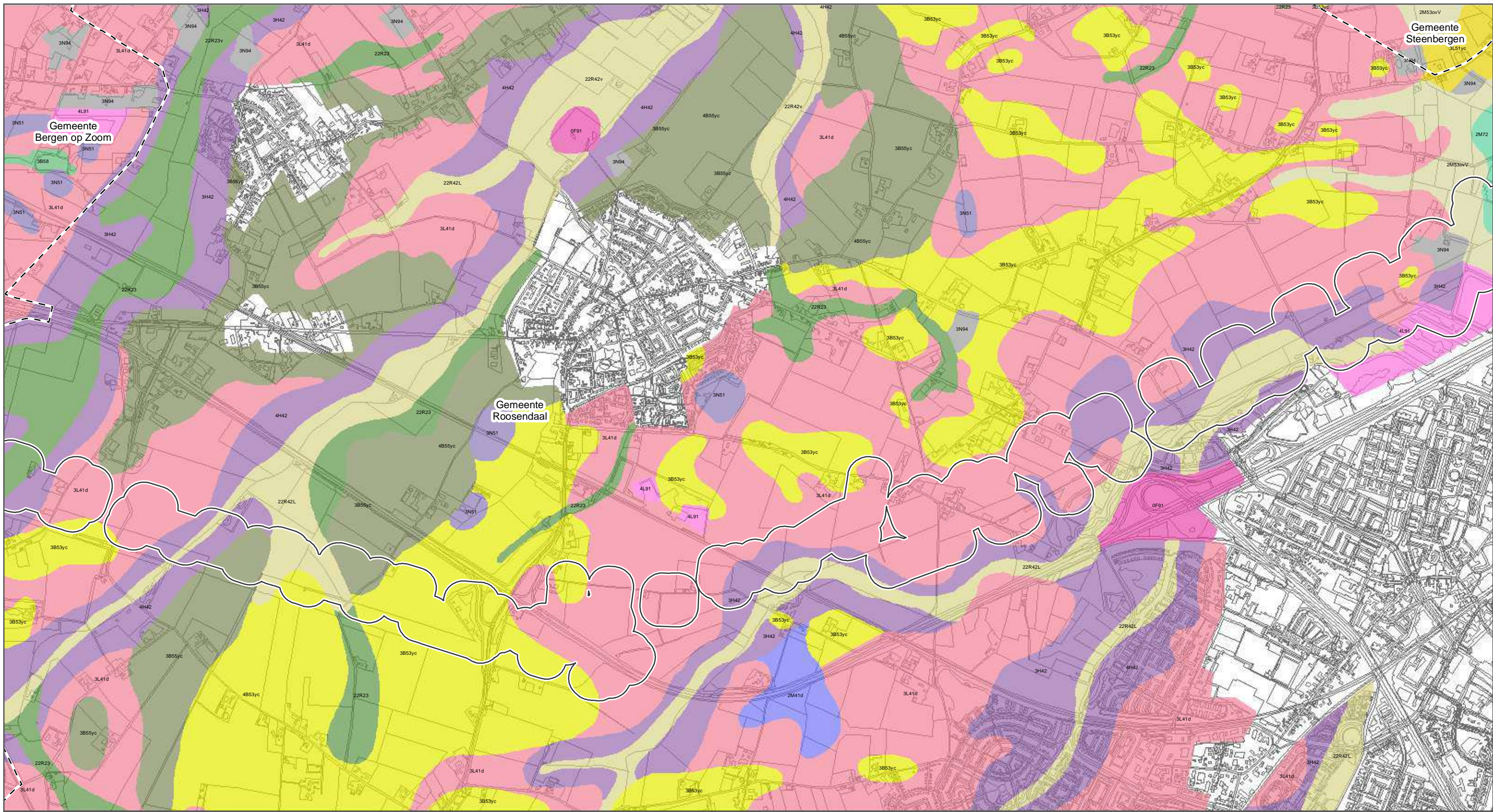

	Onderzoeksgebied		Glooiing van beekdalzijde
	Gemeentegrenzen		Laagte ontstaan door afgraving
<b>Geomorfologie</b>			Laagte zonder randwal
	Beekdalbodem		Landduinen met bijbehorende vlakten en laagten
	Dalvormige laagte		Plateau-achtige storthoop, opgespoten terrein of kunstmatig eiland
	Dekzandrug		Storthropen met grind-, zand-, kleigaten of ijzerkuilen
	Dekzandwelingen		Terrasafzettingswelvingen
	Getij-oeverwal		Vlakte van getij-afzettingen
	Geulranddekzandrug		Vlakte van ten dele verspoelde dekzanden of löss



**ZW380 Oost**  
 Bureauonderzoek archeologie

**ARCADIS** Design & Consultancy for natural and built assets

opdrachtgever: TenneT TSO B.V.  
 datum: 26-10-2021  
 schaal (A3): 1:18.680

0 275 550 825 1100 m KM

Esri Nederland, Community Map Contributors

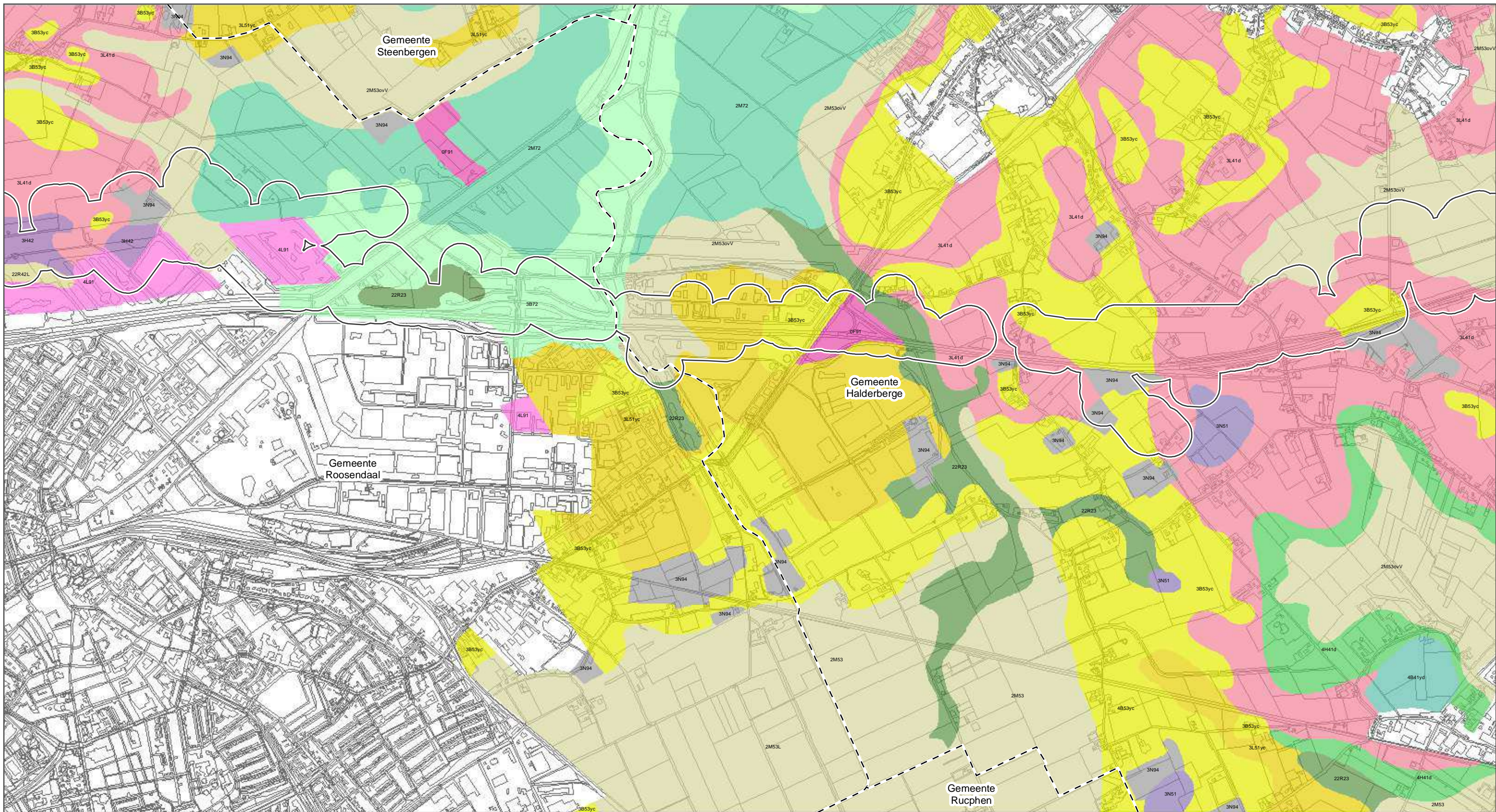

	Onderzoeksbied		Glooiing van beekdalzijde
	Gemeentegrenzen		Laagte ontstaan door afgraving
<b>Geomorfologie</b>			
	Beekdalbodem		Laagte zonder randwal
	Dalvormige laagte		Plateau-achtige storthoop, opgespoten terrein of kunstmatig eiland
	Dekzandrug		Storthopen met grind-, zand-, kleigaten of ijzerkuilen
	Dekzandwelingen		Terrasafzettingsswelingen
	Getij-oeverwal		Vlakte van getij-afzettingen
			Vlakte van ten dele verspoelde dekzanden of löss



**ZW380 Oost**  
 Bureauonderzoek archeologie

**ARCADIS** Design & Consultancy for natural and built assets

opdrachtgever: TenneT TSO B.V.  
 datum: 26-10-2021  
 schaal (A3): 1:18.560

0 270 540 810 1080 m KM

Esri Nederland, Community Map Contributors

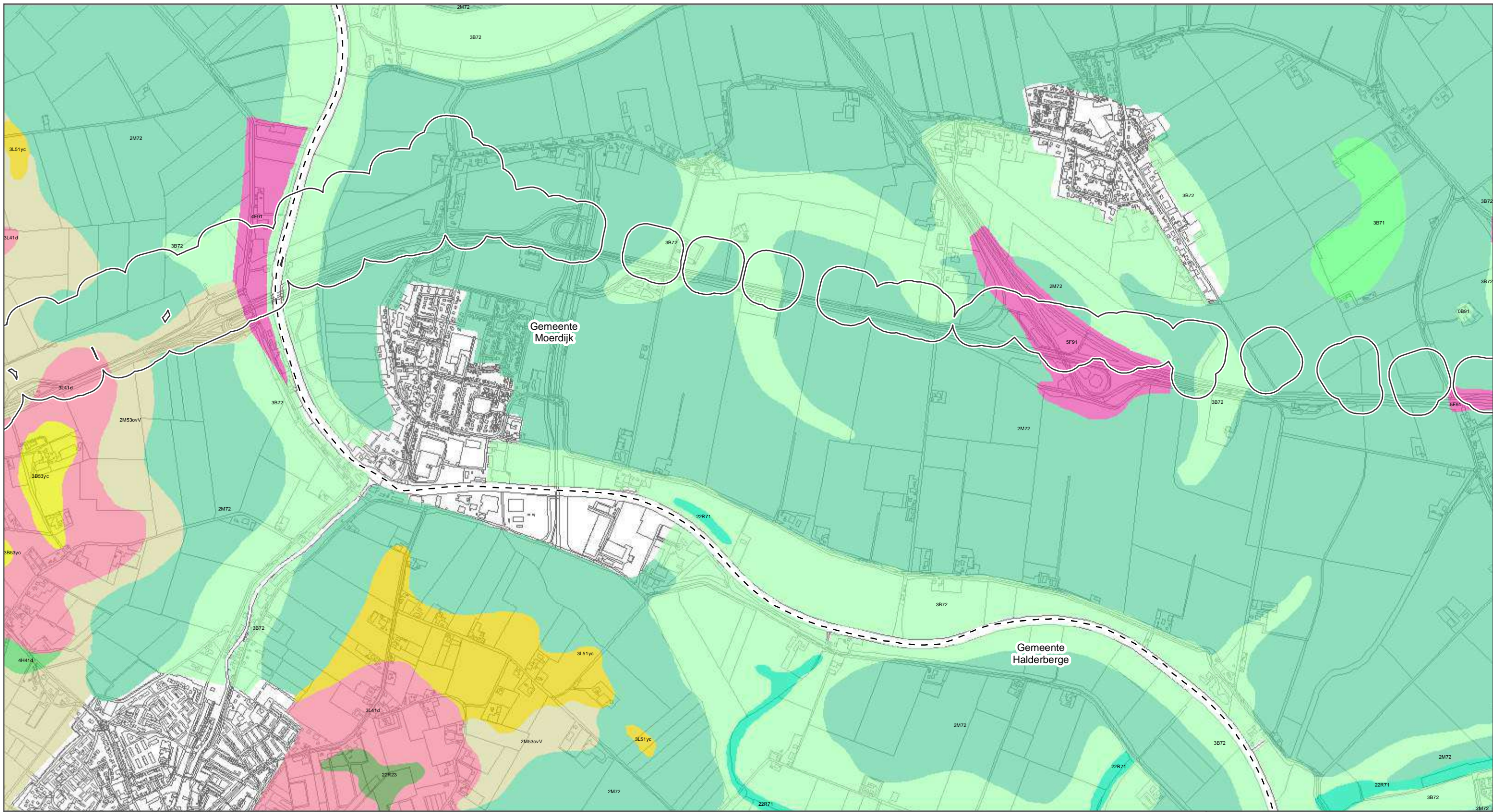

**ZW380 Oost**  
 Bureauonderzoek archeologie



opdrachtgever: TenneT TSO B.V.  
 datum: 26-10-2021  
 schaal (A3): 1:18.680



Esri Nederland, Community Map Contributors

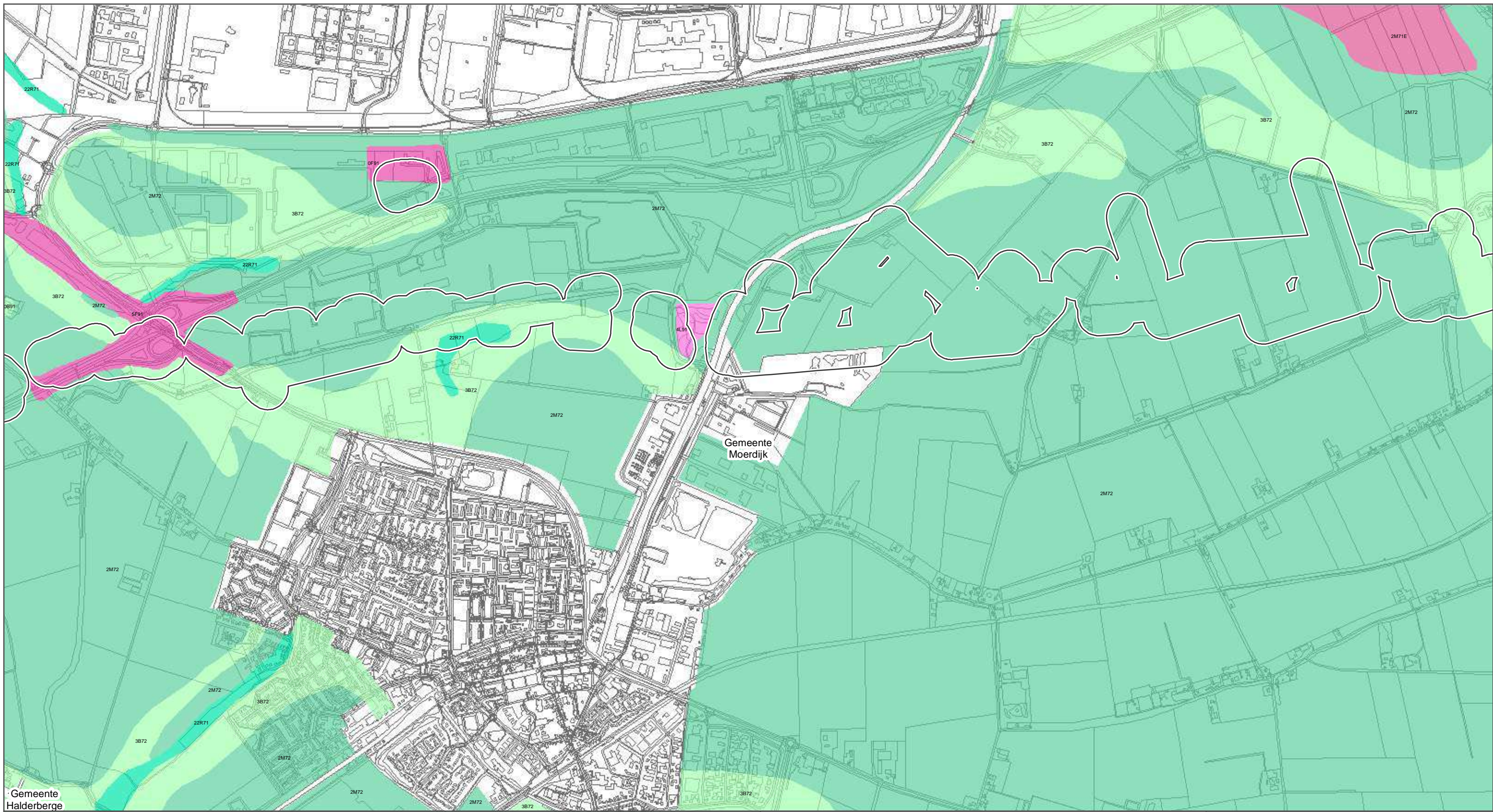

Onderzoeksgedebied  
 Gemeentegrenzen  
**Geomorfologie**  
 Getij-kreekbedding, zee-erosiegeul  
 Getij-oeverwal  
 Plateau-achtige storthoop, opgespoten terrein of kunstmatig eiland  
 Storthopen met grind-, zand-, kleigaten of ijzerkuilen  
 Vlake van getij-afzettingen

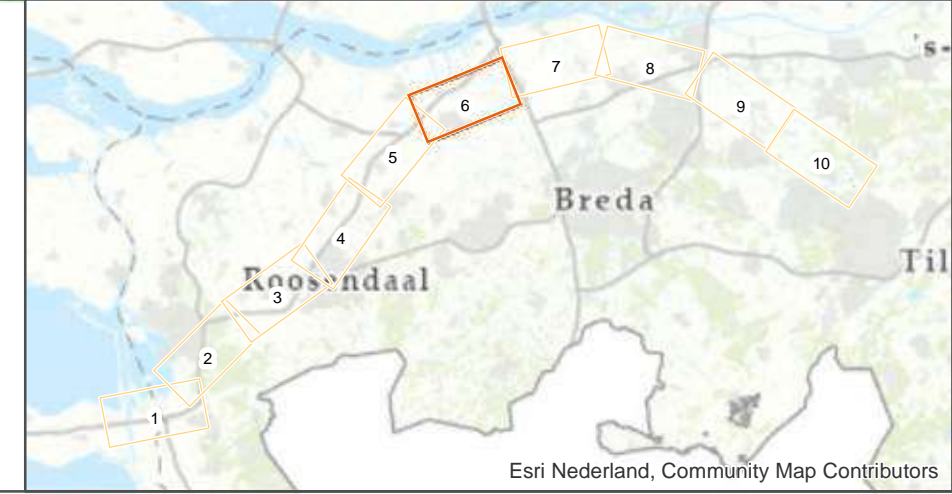









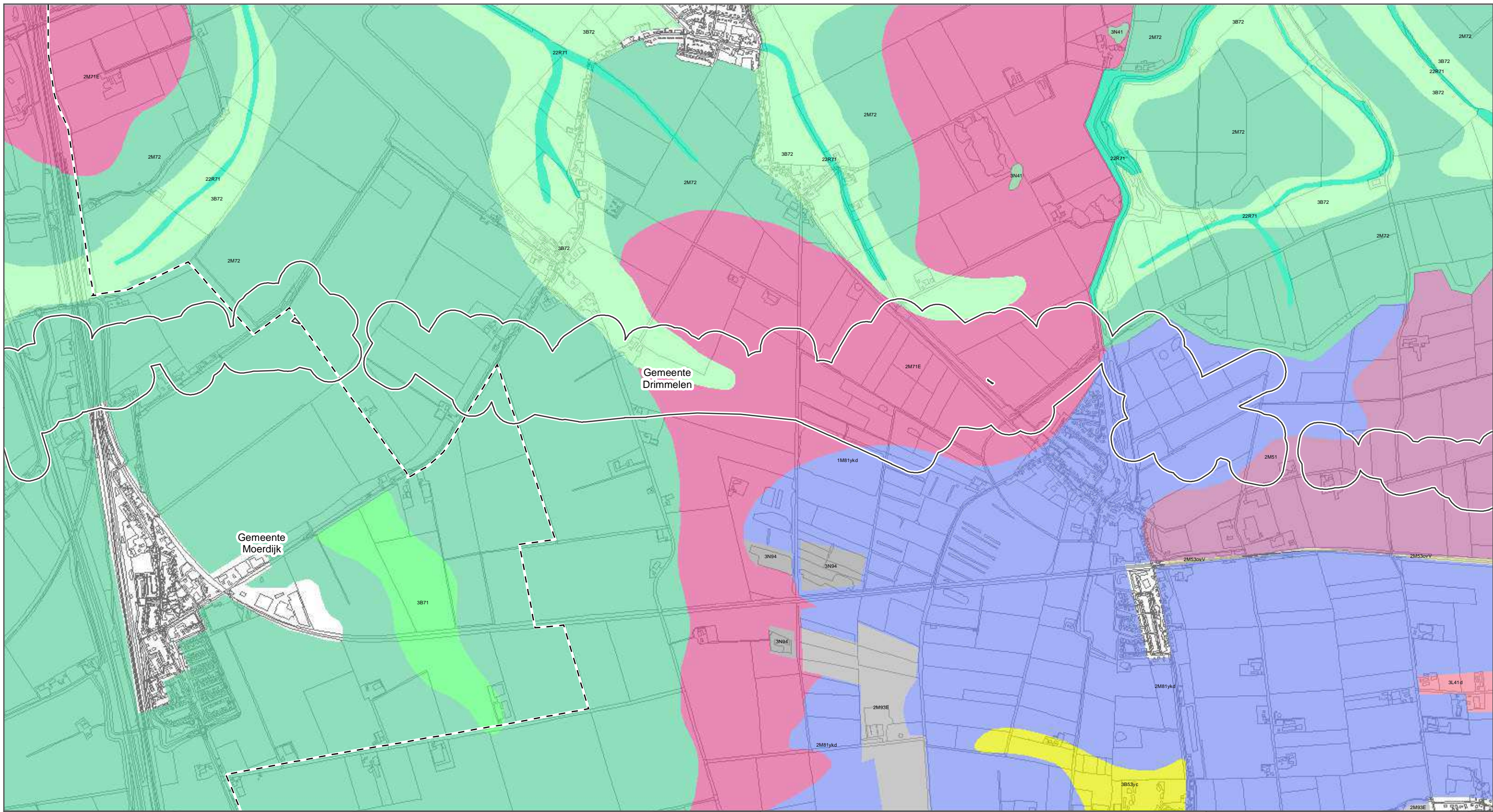

**ZW380 Oost**  
 Bureauonderzoek archeologie

Design & Consultancy  
for natural and  
built assets

opdrachtgever: TenneT TSO B.V.  
 datum: 26-10-2021  
 schaal (A3): 1:18.690

0 275 550 825 1100 m KM  
Esri Nederland, Community Map Contributors



	Onderzoeksgebied		Terrasafzettingsswelingen
	Gemeentegrenzen		Vlakte van getij-afzettingen
<b>Geomorfologie</b>			
	Dekzandvlakte		Vlakte van plaatselijk gemoerde getij-afzettingen
	Getij-kreekbedding, zee-erosiegeul		
	Getij-oeverwal		
	Ontgonnen veenvlakte		

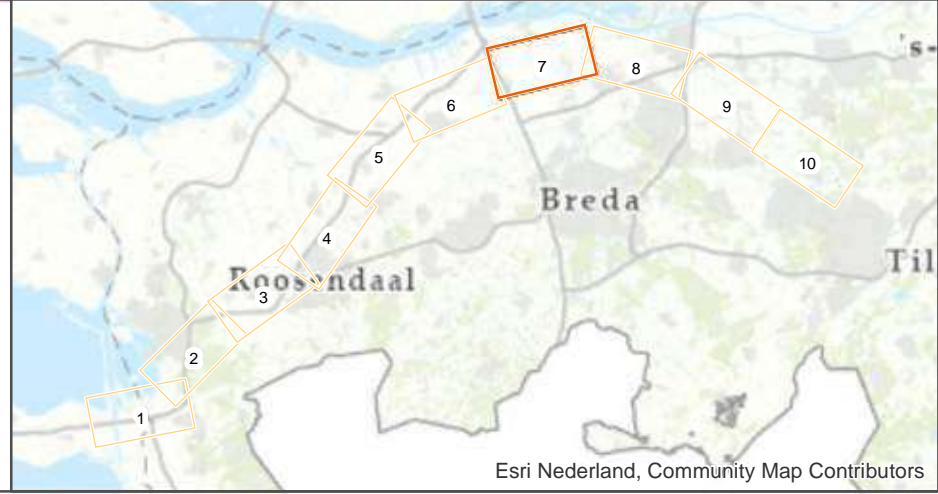

## ZW380 Oost

Bureauonderzoek archeologie



**ARCADIS** Design & Consultancy  
for natural and built assets

opdrachtgever: TenneT TSO B.V.  
 datum: 26-10-2021  
 schaal (A3): 1:18.650





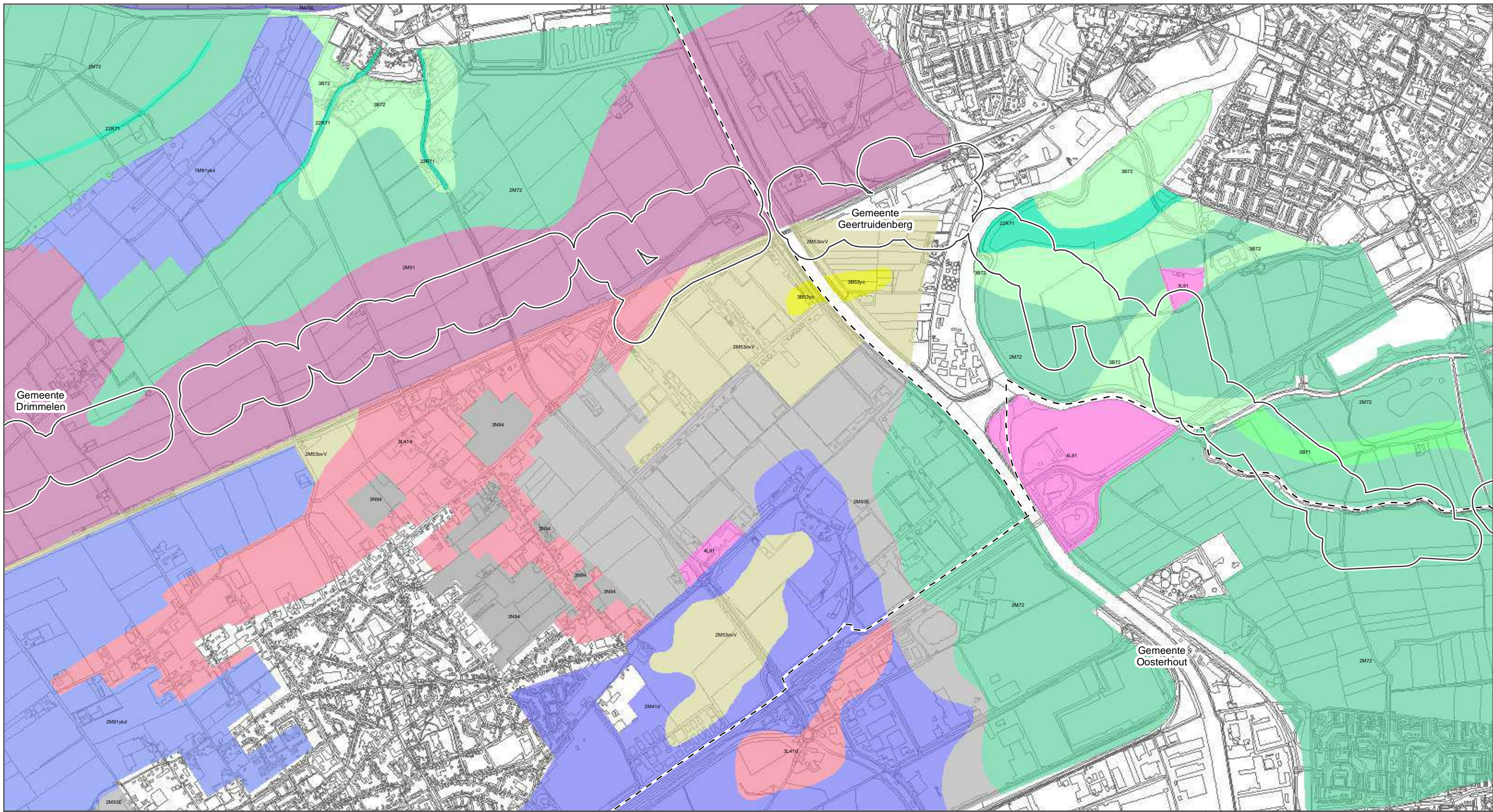

	Onderzoeksgedebied		Storhopen met grind-, zand-, kleigaten of ijzerkuilen
	Gemeentegrenzen		Terrasafzettingsswelingen
<b>Geomorfologie</b>			Vlakte van getij-afzettingen
	Dekzandvlakte		Vlakte van ten dele verspoelde dekzanden of löss
	Getij-inversierug		
	Getij-kreekbedding, zee-erosiegeul		
	Getij-oeverwal		

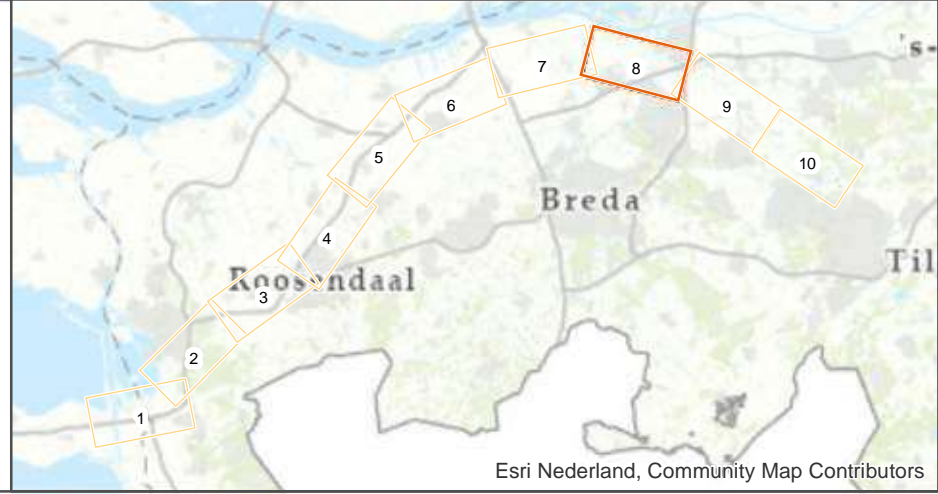

**ZW380 Oost**  
 Bureauonderzoek archeologie

**ARCADIS** Design & Consultancy for natural and built assets

opdrachtgever: TenneT TSO B.V.  
 datum: 26-10-2021  
 schaal (A3): 1:18.630

0 275 550 825 1100 m KM

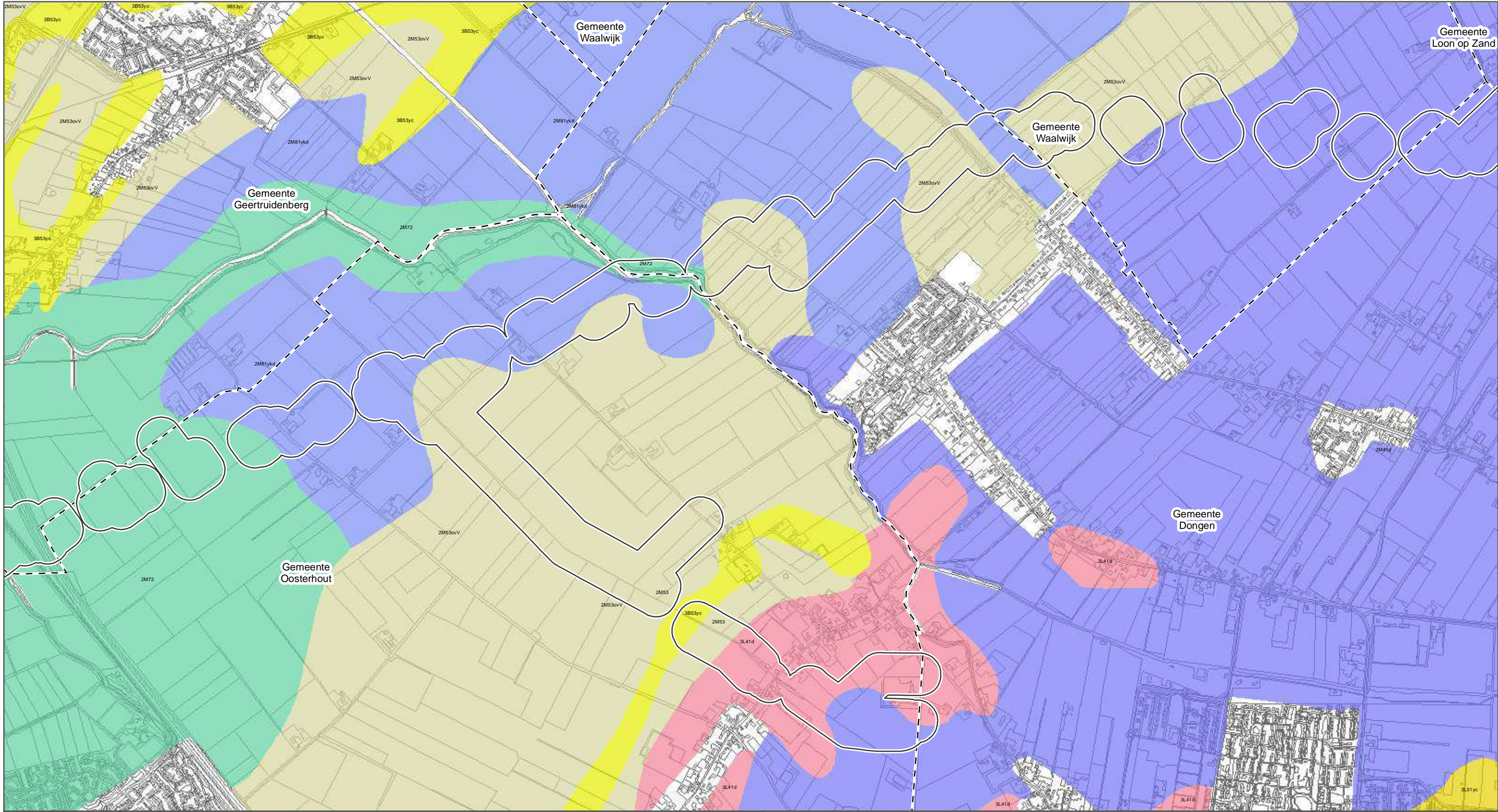

	Onderzoeksgebied		Terrasafzettingsvlakte
	Gemeentegrenzen		Terrasafzettingsswelingen
<b>Geomorfologie</b>			Vlakte van getij-afzettingen
	Dekzandrug		Vlakte van ten dele verspoelde dekzanden of löss
	Dekzandwelingen		
	Getij-inversierug		
	Ontgonnen veenvlakte		

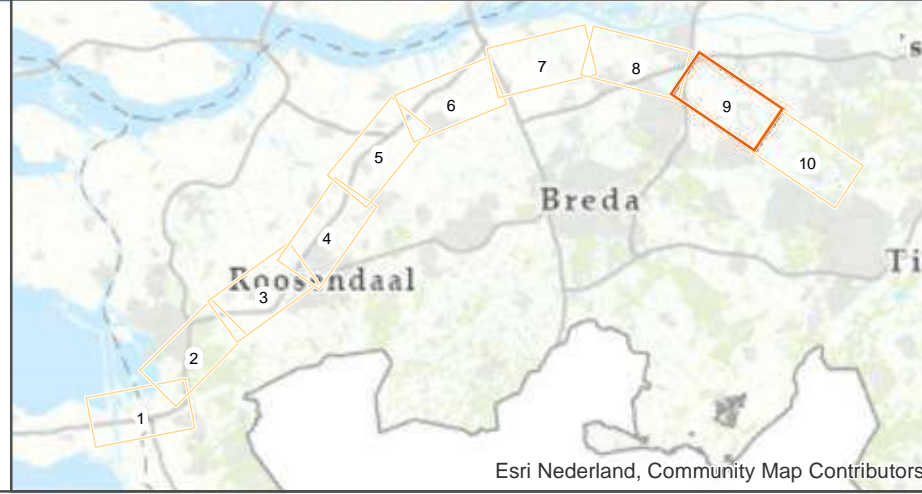

**ZW380 Oost**  
 Bureauonderzoek archeologie

**ARCADIS** Design & Consultancy for natural and built assets

opdrachtgever: TenneT TSO B.V.  
 datum: 26-10-2021  
 schaal (A3): 1:18.560

0 270 540 810 1080 m KM

Esri Nederland, Community Map Contributors

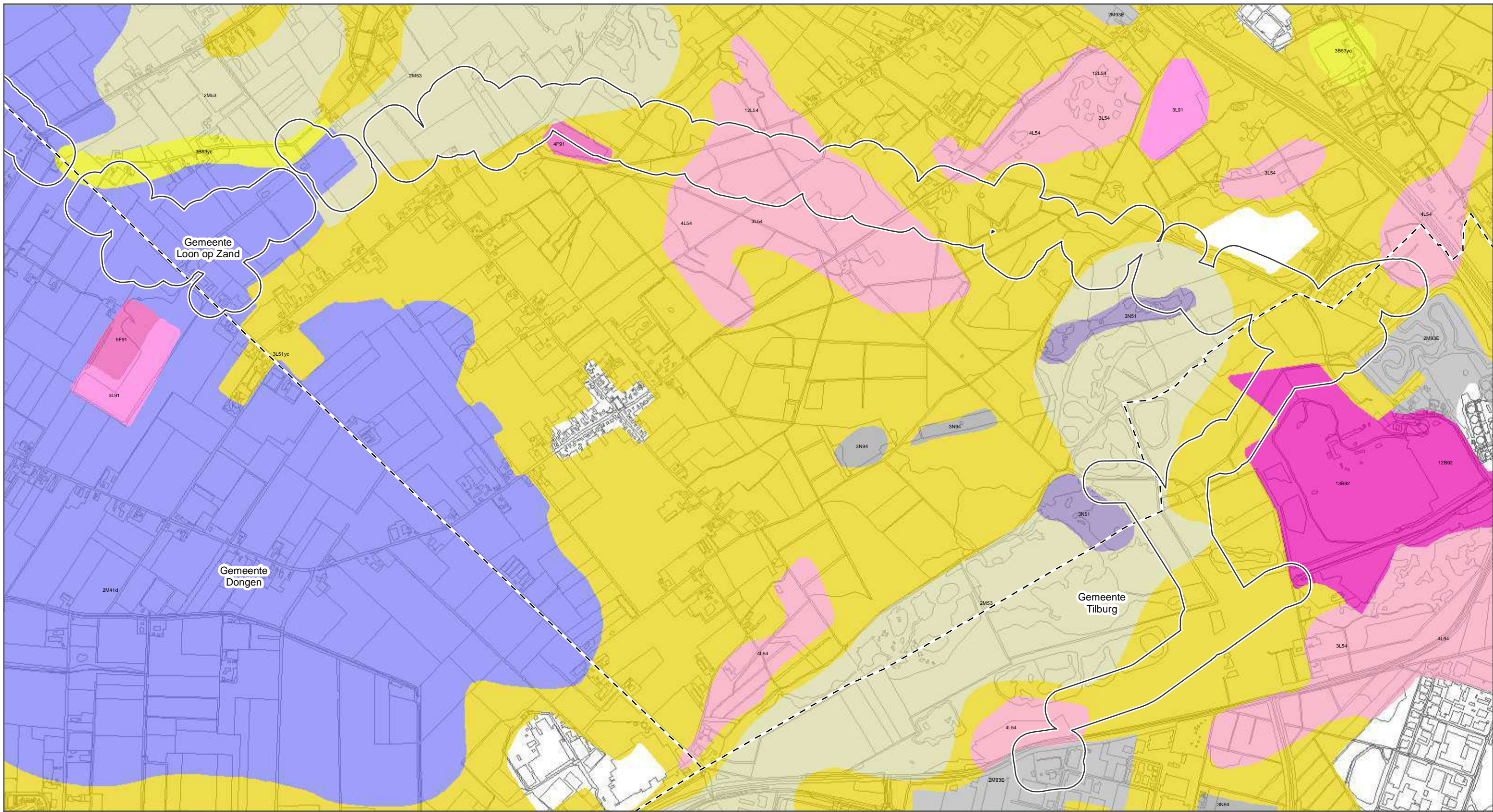

	Onderzoekgebied		Landduinen met bijbehorende vlakten en laagten
	Gemeentegrenzen		Plateau-achtige storthoop, opgespoten terrein of kunstmatig eiland
<b>Geomorfologie</b>			Storthoop
	Dekzandrug		Terrasafzettingen
	Dekzandwelingen		Vlakte ontstaan door afgraving of egalisatie
	Laagte zonder randwal		Vlakte van ten dele verspoelde dekzanden of löss



**ZW380 Oost**  
Bureauonderzoek archeologie

**ARCADIS** Design & Consultancy for natural and built assets

opdrachtgever: TenneT TSO B.V.  
datum: 26-10-2021  
schaal (A3): 1:18.560

0 270 540 810 1080 m KM