

RAAP-NOTITIE 5492

Uitbreiding stikstofinstallatie Zuidbroek (A-439)

Gemeente Menterwolde
Archeologisch vooronderzoek:
een karterend veldonderzoek



Archeologisch Adviesbureau

4000 voor Chr.

3750 voor Chr.

2200 voor Chr.

700 voor Chr.

150 na Chr.

320 na Chr.

250 na Chr.

1650 na Chr.

Colofon

Opdrachtgever: LievenseCSO Milieu B.V.

Titel: Uitbreiding stikstofinstallatie Zuidbroek (A-439), gemeente Menterwolde; archeologisch vooronderzoek: een karterend veldonderzoek

Status: eindversie

Datum: 21 april 2016

Auteur: drs. B.I. van Hoof

Projectcode: MESTI3

Bestandsnaam: NO5492_MESTI3

Projectleider: drs. B.I. van Hoof

Projectmedewerkers: J. Pruijm & T.M. Perger

ARCHIS-onderzoeksmeldingsnummer: 3991610100

Autorisatie: drs. J.Y. Huis in 't Veld

Bevoegde overheid: Ministerie van Economische Zaken

ISSN: 0925-6369

RAAP Archeologisch Adviesbureau B.V.

Leeuwenveldseweg 5b

1382 LV Weesp

Postbus 5069

1380 GB Weesp

telefoon: 0294-491 500

telefax: 0294-491 519

E-mail: raap@raap.nl

© RAAP Archeologisch Adviesbureau B.V., 2016

RAAP Archeologisch Adviesbureau B.V. aanvaardt geen aansprakelijkheid voor eventuele schade voortvloeiend uit het gebruik van de resultaten van dit onderzoek of de toepassing van de adviezen.

1 Inleiding

1.1 Administratieve gegevens

- *type onderzoek*: een karterend veldonderzoek
- *bevoegde overheid*: Ministerie van Economische Zaken
- *onderzoekskader*: vergunningsaanvraag
- *datum veldonderzoek*: het veldonderzoek is uitgevoerd tussen 11 maart en 5 april 2016
- *locatie*:
 - *ligging*: het onderzoek heeft betrekking op de geplande uitbreiding van de stikstofinstallatie ten zuidoosten van Zuidbroek. Aan de westzijde wordt het plangebied begrensd door de spoorweg tussen Zuidbroek en Veendam en de Hondenlaan. De spoorweg tussen Zuidbroek en Winschoten vormt de noordelijke begrenzing en het A.G. Wildervanckkanaal de oostelijke. Het plangebied wordt van west naar oost doorsneden door de Legeweg (figuur 1).
 - *plaats*: Zuidbroek
 - *gemeente*: Menterwolde
 - *provincie*: Groningen
 - *oppervlakte plangebied*: ca. 48,3 hectare
 - *kaartblad topografische kaart Nederland 1:25.000*: 7H
 - *centrumcoördinaten (X/Y)*: 255.580/575.305
- *afbakening onderzoekszone*: straal van 300 m rondom het plangebied
- *ARCHIS-onderzoeksmeldingsnummer*: 3991610100
- *documentatie*: De documentatie van het project wordt bij RAAP bewaard onder de projectcode MESTI3 en wordt met het vondstmateriaal binnen een termijn van 2 jaar overgedragen aan het Noordelijk Archeologisch Depot te Nuis.

1.2 Aanleiding en doelstelling

De bestaande stikstofinstallatie zal worden uitgebreid. De hiermee gepaard gaande graafwerkzaamheden zijn bedreigend voor eventuele archeologische resten. In het voorgaand bureau- en verkennend veldonderzoek (Van Hoof, 2015, 2016a, 2016b, 2016c) is geconstateerd dat het plangebied in het beekdal van de Oude Ae en de Leest ligt. Voor de zandkoppen binnen het beekdal geldt een hoge verwachting voor vindplaatsen uit de Steentijd, met name voor nederzettingenresten. Aanbevolen is om rondom de boringen met een podzolbodem of bodemvorming een karterend booronderzoek uit te voeren om te bepalen of er aanwijzingen zijn voor archeologische vindplaatsen en om de zandkopjes nauwkeuriger in kaart te brengen. In de huidige rapportage worden de resultaten van dit karterende onderzoek gepresenteerd.

1.3 Onderzoeksvragen

- Zijn er voor de zandkoppen en -ruggen binnen het plangebied aanwijzingen voor (grotere) archeologische nederzettingen?
- Zijn archeologische maatregelen (planinpassing, vervolgonderzoek, e.d.) noodzakelijk?

1.4 Randvoorwaarden

Het onderzoek is uitgevoerd volgens de normen van de archeologische beroepsgroep (zie artikel 24 van het Besluit archeologische monumentenzorg). De Kwaliteitsnorm Nederlandse Archeologie (KNA), beheerd door de Stichting Infrastructuur Kwaliteitsborging Bodembeheer (SIKB; <http://www.sikb.nl>), geldt in de praktijk als richtlijn. Voor het onderzoek is ook gebruik gemaakt van de standaard voor archeologisch onderzoek van de Nederlandse Gasunie (Nederlandse Gasunie, 2015). RAAP beschikt over een opgravingsvergunning, verleend door de Minister van Onderwijs, Cultuur en Wetenschap.

2 Archeologische verwachting

In de voorgaande onderzoeksfase (Van Hoof, 2015, 2016a, 2016b, 2016c) is bureauonderzoek uitgevoerd en een gespecificeerde archeologische verwachting opgesteld. De relevante gegevens voor het onderhavige onderzoek worden hieruit overgenomen.

Het plangebied ligt in het beekdal van de Oude Ae. Ten noorden van het plangebied heeft het riviertje de Leest gelopen. Het noordelijke deel van het plangebied ligt bij de samenkomst van de twee waterlopen. Tijdens het onderzoek van de bestaande stikstofinstallatie (Van der Kroft, 2014) is vastgesteld dat het in aanleg pleistocene dal van de Oude Ae in de loop van het vierde millennium voor Chr. is blootgesteld aan omvangrijke watererosie onder mariene invloed, waarbij de dekzandondergrond is aangetast. Alleen bij de hogere dekzandopduikingen langs de rand van het dal is nog sprake van (vrijwel) intacte podzolbodems in de top van het dekzand. Deze erosiefase werd, nadat het gebied was drooggevallen, gevolgd door veenaccumulatie. Er ontstond een omvangrijk veenmoeras, waar de Oude Ae doorheen slingerde. De sedimenten in de fossiele geul zelf zijn in hoofdzaak organogeen (met name bestaand uit siderietrijke gyttja). Als gevolg van ontginningen vanaf de 9e eeuw klonk het veen in. Bij dijkdoorbraken, met name in de 14e en 15e eeuw, overstroomde de zee vanuit de Dollard het gebied, waardoor klei werd afgezet. Het plangebied ligt in uiterste zuiden van het zeekleigebied. Het kleidek is hier zeer dun en vrijwel overal opgenomen in de bouwvoor.

Onder het afdekkende bouwvoor/kleidek bevindt zich veen en (dek)zand. In het noordelijke deel ligt het dekzand veelal dieper dan 1,2 m -Mv. In het centrale en zuidelijke deel liggen dekzandruggen en -koppen dicht aan het oppervlak. Het uiterste zuiden van het plangebied ligt in het ontgonnen veenlandschap met dekzandruggen en -koppen. Voor het dekzand geldt een middelhoge tot hoge archeologische verwachting voor nederzettingen uit de Steentijd. De hoger gelegen dekzandruggen en -koppen in het beekdal waren aantrekkelijke locaties voor bewoning. Behalve vondstmateriaal, met name (vuur)steen en mogelijk aardewerk, kunnen grondsporen aanwezig zijn. Onverbrande organische resten worden niet verwacht. Het beekdal buiten de dekzandruggen en -koppen heeft een lage archeologische verwachting voor nederzettingen. Hier kunnen nog wel beekdalspecifieke vindplaatsen aanwezig zijn, zoals onder andere bruggen, voordenen, vaartuigen, rituele deposities, dumpzones en met jacht en visvangst samenhangende structuren. Deze objecten zijn vaak goed geconserveerd, waardoor ook onverbrande organische resten aanwezig kunnen zijn. Dergelijke vindplaatsen zijn echter met booronderzoek vrijwel niet op te sporen. In de Dollardafzettingen (klei) en de top van het onderliggende veen kunnen eventueel vindplaatsen uit de Middeleeuwen aanwezig zijn, zoals ontginningssporen en kleiwinningsputten. Omdat de Dollardafzettingen grotendeels zijn opgenomen in de bouwvoor/verstoorde laag, is de verwachting laag voor nederzettingen uit de periode Middeleeuwen - Nieuwe tijd.

Binnen het plangebied zijn diverse (buis)leidingen van de Gasunie en de NAM aanwezig. Hier is de bodem diep verstoord.

3 Veldonderzoek

3.1 Methode

- *oppervlaktekartering*: de zandruggen- en kopjes zijn veelal afgedekt door een klei- en veenpakket. De kans op het aantreffen van archeologisch vondstmateriaal aan het maaiveld is daarom gering. Tevens was voor het grootste deel van het plangebied de vondstzichtbaarheid matig tot slecht. Een systematische oppervlaktekartering is daarom niet uitgevoerd. De oppervlaktekartering heeft zich beperkt tot een aangeploegde zandrug aan de zuidzijde van het plangebied. Aan de noordzijde van het plangebied zijn enkele peilbuizen gezet. Het hierbij opgespoten zand is gecontroleerd op archeologisch vondstmateriaal.
- *positie boringen*: de boringen zijn gezet in een driehoeksgrid van 25 x 20 m. In het sloottracé langs de Hondenlaan zijn de boringen gezet in een raai met een onderlinge boorafstand van 12,5 m. In het boorgrid is rekening gehouden met bestaande leidingen.
- *gebruikt boormateriaal*: gutsboor (3 cm diameter) en megaboor (Edelmanboor met een diameter van 15 cm). Met de megaboor is de top van het dekzand bemonsterd (ca. 7 liter per monster) en in het veld nat gezeefd over een zeef met een maaswijdte van 3 mm. Het zeefresidu is met het blote oog gecontroleerd op archeologische indicatoren.
- *totaal aantal boringen*: 271 (boringen 307 t/m 577), waarvan 221 megaboringen en 50 gutsboringen.
- *minimaal geboorde diepte*: 0,45 m -Mv
- *maximaal geboorde diepte*: 2,00 m -Mv
- *boorbeschrijvingen*: lithologisch conform NEN 5104 (Nederlands Normalisatie-instituut, 1989). De uitgebreide boorbeschrijvingen (inclusief lithologisch profiel) zijn opgenomen in bijlage 1.
- *X-/Y- en Z- coördinaten boringen gemeten met*: RTK-GPS

3.2 Resultaten

Geologie en bodem

- *beschrijving laagopvolging (lithologisch) en interpretatie (lithogenetisch)*: in het voorgaande verkennende booronderzoek (Van Hoof, 2015, 2016a, 2016b, 2016c) is de bodemopbouw al uitvoerig beschreven. De resultaten van het huidige onderzoek komen daarmee overeen. De toplaag bestaat uit een 0,20 tot 0,90 m dikke bouwvoor/verstoorde laag (matig stevige, sterk siltige tot zandige, zwak tot matig humeuze, lichtbruingrijze klei, vaak met veen-, zand- en/of kleibrokken). Aan de noordoostzijde van het plangebied en lokaal ook elders binnen het plangebied bevindt zich onder de bouwvoor/verstoorde laag een 0,20 tot 0,75 m dikke kleilaag (matig siltige, grijze tot lichtbruingrijze klei met ijzervlekken). Deze klei, inclusief de kleiige bouwvoor behoort tot de Dollardafzettingen. Onder het kleipakket bevindt zich een organisch pakket (mineraalarm tot zandig, bruin tot donkerbruin, veraard veen, zeggeveen, amorf veen en detritus), dat binnen de onderzochte loca-

ties een dikte heeft van 0,05 tot meer dan 1,50 m. Het verkennende onderzoek heeft aangetoond dat het organische pakket buiten de zandkoppen een dikte kan bereiken van bijna 3 m. Aan de zuidzijde van het plangebied is het organische pakket soms afwezig. Onder het veen, of de bouwvoor/ verstoorde laag, bevindt zich (dek)zand (matig fijn, zwak tot matig siltig, vaak humeus, grijsbruin tot lichtgeelgrijs zand, vaak met wat wortel- of plantenresten). Ter hoogte van de onderzochte zandkoppen varieert de diepte van het zand tussen 0,13 tot meer 2,00 m -Mv, maar ligt veelal rond 0,70 m -Mv. De hoogte van de top van het dekzand varieert tussen 1,20 en 3,50 m -NAP, maar ligt meestal rond 2,10 m -NAP. Op de hoogst gelegen delen is vaak een podzolbodem of bodemvorming in de top van het zand herkenbaar. Lokaal, met name aan de zuidzijde van het plangebied, is de bodem verstoord tot in het dekzand (boringen 352, 342, 353, 355, 356, 360, 369, 373, 383, 386, 409, 447 en 498). Vaak is nog wel een B-horizont (boringen 356, 360, 369 en 383) of BC-horizont (boringen 352, 353 en 386) aanwezig. In boring 498 was de bodem tot minstens 1,10 m verstoord, met daaronder een ondoordringbaar obstakel.

Archeologie

In 142 megaboringen is houtskool aangetroffen (figuur 2 en kaartbijlage 1) en in 9 megaboringen vuurstenen artefacten (tabel 2). Tevens zijn op vier locaties vuurstenen artefacten aan het maai-veld gevonden. De meeste oppervlaktevondsten zijn afkomstig van een aangeploegde dekzandrug aan de zuidzijde van het plangebied (V1). De overige (V2 t/m V4) komen van drie locaties aan de noordzijde van het plangebied waar bij het plaatsen van peilbuizen zand was opgespoten. Voor alle vier de vondstlocaties is het waarschijnlijk dat het vondstmateriaal uit de ondergrond ter plaatse afkomstig is. In totaal zijn 85 vuurstenen artefacten verzameld (tabel 3). De determinatie van het vondstmateriaal is uitgevoerd door drs. P. van der Kroft. Het materiaal uit de boringen kan niet nader worden gedateerd dan uit de Steentijd. De zeer homogene grondstofselectie van de oppervlaktevondsten (weinig bryozoën of andere insluitsels) en de aanwezigheid van een trapezoïdale spits (V1) en microklingen, maakt een datering uit het Laat-Mesolithicum waarschijnlijk.

vondst nummer	boring	splinter	afslag	kling	overig	totaal	omschrijving overig
1	-	1	23 (8 verbrand)	9 (2 verbrand)	22	55	1 trapezoïdale spits (verbrand) 1 spitsfragment (verbrand) 2 klingfragmenten met retouche (1x verbrand) 1 afslagfragment met retouche 1 schrabber op kern 1 schrabber op afslag (verbrand) 1 pièce esquillée 6 brokken + 3 verbrande brokken 4 kernen 1 potlid (verbrand)

2	-	2	2	1	4	9	3 brokken 1 groot werktuigfragment met glanspatina
3	-	4	5			9	
4	-		1			1	
5	412	1				1	
6	454	2				2	
7	469	1				1	
8	491	2				2	2x potlid
9	493				1	1	fragment kling of afslag, licht verbrand
10	513	1				1	afslagfragment, verbrand
11	515	1				1	
12	545				1	1	potlid
13	565			1		1	
Totaal		15	31	11	28	85	

Tabel 2. Overzicht van vuurstenen artefacten.

3.3 Interpretatie onderzoeksresultaten

De boringen met vuurstenen artefacten liggen verspreid over het gehele plangebied (zie figuur 2 en kaartbijlage 1).. De kans om daadwerkelijk vuursteen aan te treffen in een boring is klein door het geringe volume van het monster, zeker als het gaat om kleine vondstconcentraties en/of een lage vondstdichtheid. De verspreiding van het houtskool, dat in de meerderheid van de megaboringen is aangetroffen, geeft waarschijnlijk een reëler beeld van de aanwezige vindplaatsen binnen het plangebied. Behalve de archeologische indicatoren die waargenomen zijn in het booronderzoek, vormen de oppervlaktevondsten een duidelijke aanwijzing voor de aanwezigheid van archeologische vindplaatsen. Ook tijdens de begeleiding van de bestaande stikstofinstallatie (Van der Kroft, 2015) zijn enkele vuurstenen artefacten aangetroffen, die zijn geïnterpreteerd als aanwijzing voor de aanwezigheid van een vindplaats in de nabije omgeving. Tevens zijn indertijd twee haardkuilen aangetroffen. (zie kaartbijlage 1). De oppervlaktevondsten die aangetroffen zijn ten zuiden van de Legeweg bij het onderzoek van de aardgastransportleiding A-666 (Van Beek, Aalbersberg, Jans & Van Hoof, 2007) wijzen tevens op de aanwezigheid van vindplaatsen.

De situatie binnen het plangebied lijkt zeer vergelijkbaar met de waarnemingen die bij het onlangs uitgevoerde onderzoek van de N33 zijn gedaan (mondellinge mededeling drs. P. van der Kroft), hemelsbreed ca. 500 m. ten noorden van het huidige plangebied. Ook het onderzoek van RAAP vindplaats G60-16 bij Scheemderzwaag, circa 5 km ten noordoosten van het huidige plangebied, in het tracé van de aardgastransportleidingen A-660 en A-666, is vergelijkbaar (Ilson, P.J., 2013). Beide onderzoeksgebieden bevinden zich in het beekdal van de Oude Ae en in beide gebieden zijn kleine vondstclusters aangetroffen, geconcentreerd op de hoogste delen van de zandruggen en -kopjes. Bij het onderzoek van de N33 nam buiten de hoogste delen de vondstconcentratie sterk af, maar zijn wel vele haardkuilen aangetroffen. De vindplaatsen op de top van het dekzand waren afgedekt door een klei- en veenpakket en waren daardoor zeer goed bewaard gebleven. Naar verwachting is dit ook het geval in het huidige plangebied. In het zuidelijk deel

ligt het dekzand vrij dicht aan het maaiveld en is de top van het zand lokaal aangetast. Dit is het meest duidelijk bij de dekzandrug ter hoogte van V1. Ook de oppervlaktevondsten die zijn aangetroffen bij het onderzoek van de aardgastransportleiding A-666 (Van Beek, Aalbersberg, Jans & Van Hoof, 2007) wijzen op een (deels) verstoorde vindplaats. Het booronderzoek toont echter aan dat ook in het zuidelijke deel van het plangebied de top van het dekzand voor het grootste deel nog intact is. Binnen het gehele plangebied is wel sprake van verstoring door bestaande (buis)leidingen, kabels en van andere aard.

Binnen het plangebied worden drie zones onderscheiden (figuur 3):

- *zone 1*: de fossiele lopen van de Oude Ae en Leest, waar het zand diep ligt. Binnen het plangebied heeft deze zone een omvang van ca. 18,7 ha. In dit gedeelte worden geen archeologische nederzettingen verwacht.
- *zone 2*: de overgangszone van de beeklopen naar de hoger gelegen dekzandkoppen en -ruggen. Binnen het plangebied heeft deze zone een omvang van ca. 21,8 ha. Op basis van de bevindingen van het nabij gelegen onderzoek van de N33 wordt verwacht dat in dit gedeelte de vondstdichtheid laag zal zijn en er geen sprake is van vondstconcentraties. Wel zijn hier haardkuilen te verwachten. Dit is ook het beeld dat naar voren is gekomen tijdens de archeologische begeleiding van de bestaande stikstofinstallatie. (Van der Kroft, 2015), dat vrijwel geheel binnen deze zone ligt. In dit onderzoek zijn haardkuilen en enkele vuurstenen artefacten gevonden.
- *zone 3*: de hoogste delen van de zandkoppen en -ruggen. Binnen het plangebied heeft deze zone een omvang van ca. 7,8 ha. Binnen deze zone bestaat een grote kans op de aanwezigheid van vondstconcentraties. In het eerder onderzochte gebied rondom de bestaande stikstoflocatie (Van Hoof, 2009) heeft geen karterend onderzoek plaatsgevonden. Ten zuiden van de bestaande stikstoflocatie ligt een zandrug waar tijdens de eerdere archeologische begeleiding (Van der Kroft, 2015) in een kabelsleuf langs de oostzijde van de Hondenlaan een podzolbodem is waargenomen. De zandrug is te vervolgen in het tracé van de geplande sloot ten westen van de Hondenlaan, waar ook een podzolbodem aanwezig is. Ook het deel van de zandrug waar geen karterend onderzoek heeft plaatsgevonden wordt tot zone 3 gerekend.

4 Samenvatting

4.1 Conclusies

In deze paragraaf worden de conclusies gegeven in de vorm van de antwoorden op de onderzoeksvragen (zie § 1.3).

1. *Zijn er voor de zandkoppen en -ruggen binnen het plangebied aanwijzingen voor (grotere) archeologische nederzettingen?*

Het onderzoek heeft duidelijke aanwijzingen opgeleverd voor de aanwezigheid van archeologische nederzettingen. Behalve houtskool zijn in de boringen vuurstenen artefacten aangetroffen. Ook zijn op vier locaties binnen het plangebied vuurstenen artefacten aan het maai-veld gevonden, die waarschijnlijk uit de ondergrond ter plaatse afkomstig zijn.

2. *Zijn archeologische maatregelen (planinpassing, vervolgonderzoek, e.d.) noodzakelijk?*
Zie de aanbevelingen.

4.2 Aanbevelingen

Het fossiele geulsysteem van de Oude Ae en Leest (zone 1) en de overgangszone van de beeklopen naar de hoger gelegen dekzandkoppen en -ruggen (zone 2) zullen worden onderzocht tijdens de archeologische begeleiding van het beekdal (Van Hoof, 2016d).

Voor de hoogste delen van de dekzandruggen en -koppen (zone 3) wordt aanbevolen om deze zoveel mogelijk te ontzien. Ter hoogte van de nieuw aan te leggen installaties, wegen en watergangen is dit niet mogelijk. Hier wordt archeologisch vervolgonderzoek in de vorm van waardeerend proefsleuvenonderzoek aanbevolen. Dit onderzoek heeft als doel informatie te verzamelen over de aard, omvang, datering, diepteligging, gaafheid, conservering en waarde van de archeologische vindplaatsen. Ook het direct omliggende gebied (zone 2) dient bij het onderzoek te worden betrokken om een beeld te krijgen van het verloop van de vondstdichtheid en om te bepalen of hier haardkuilen aanwezig zijn. Op basis van de resultaten van het waarderende proefsleuvenonderzoek dient te worden bepaald hoe verder met bedreigde delen in zone 3 moet worden omgegaan (vrijgeven, ontzien, opgraven, begeleiden of een combinatie daarvan).

Een waarderend onderzoek in de vorm van proefsleuven dient uitgevoerd te worden conform een Programma van Eisen (PvE), dat door de bevoegde overheid dient te zijn goedgekeurd.

Het overige deel van het plangebied wordt ingericht als werkterrein of grondopslag. Indien de bouwvoor hier niet wordt ontgraven of een ten minste 30 cm dikke kleilaag als beschermende buffer blijft liggen, is geen vervolgonderzoek noodzakelijk. Anders moet ook hier proefsleuvenonderzoek plaatsvinden.

Voor de diep verstoorde gebieden, waaronder de bestaande wegen, sloten en de tracés van de bestaande kabels en (buis)leidingen met bijbehorende werkstroken, is geen vervolgonderzoek nodig. Ook voor de geplande toegangsweg ten zuiden van de Legeweg is geen vervolgonderzoek nodig (Van Hoof, 2015).

Literatuur

- Beek, J.L. van & G. Aalbersberg & J. Jans & B.I. van Hoof**, 2007. Aardgastransportleidingstracés Rysum-Midwolda (A-660/A-660-01), Midwolda-Tripscompagnie (A-666) en deels Scheemda-Ommen (A-661); archeologisch vooronderzoek: een inventariserend en waarderend veldonderzoek. *RAAP-rapport 1584*. RAAP Archeologisch Adviesbureau B.V., Weesp.
- Hoof, B.I. van**, 2009. Stikstoftransportleidingstracé (A-626) Zuidbroek-Winschoten, stikstofinstallatie Zuidbroek en diverse voorzieningen, gemeente Menterwolde, Scheemda en Winschoten; archeologisch vooronderzoek: een inventariserend veldonderzoek. *RAAP-rapport 1802*. RAAP Archeologisch Adviesbureau B.V., Weesp.
- Hoof, B.I. van**, 2015. Uitbreiding stikstofinstallatie te Zuidbroek: tracé toegangsweg; Gemeente Menterwolde; archeologisch vooronderzoek: een bureauonderzoek en verkennend veldonderzoek. *RAAP-notitie 5234*. RAAP Archeologisch Adviesbureau B.V., Weesp.
- Hoof, B.I. van**, 2016a. Uitbreiding stikstofinstallatie Zuidbroek (A-439), gemeente Menterwolde; archeologisch vooronderzoek: een bureauonderzoek en verkennend veldonderzoek. *RAAP-notitie 5235*. RAAP Archeologisch Adviesbureau B.V., Weesp.
- Hoof, B.I. van**, 2016b. Toegangsweg Uitbreiding N2- installatie Zuidbroek (A-439); Verbreding Hondenlaan, gemeente Menterwolde; archeologisch vooronderzoek: een verkennend veldonderzoek. *RAAP-notitie 5439*. RAAP Archeologisch Adviesbureau B.V., Weesp.
- Hoof, B.I. van**, 2016c. Uitbreiding stikstofinstallatie te Zuidbroek (A-439): noordelijke uitbreiding werkterrein, gemeente Menterwolde; archeologisch vooronderzoek: een verkennend veldonderzoek. *RAAP-notitie 5446*. RAAP Archeologisch Adviesbureau B.V., Weesp.
- Hoof, B.I. van**, 2016d. Programma van Eisen Archeologische begeleiding beekdal, uitbreiding stikstofinstallatie te Zuidbroek (A-439). Gemeente Menterwolde. *RAAP-PvE 1607*. RAAP Archeologisch Adviesbureau B.V., Weesp.
- Iison, P.J.**, 2013. Jagers en verzamelaars bij Scheemderzwaag-Scheemda en -Opdiep; aardgastransportleidingstracé Rysum-Scheemda (A-660) en Midwolda-Tripscompagnie (A-666), KR-042 (A-660) & KR-006 (A-666), catalogusnummers 16 & 17, gemeente Oidambt; archeologisch onderzoek: opgraving en begeleiding. *RAAP-rapport 2310*. RAAP Archeologisch Adviesbureau B.V., Weesp.
- Kroft, P. van der**, 2015. Plangebied Stikstofinstallatie Zuidbroek, gemeente Menterwolde; archeologisch onderzoek: een begeleiding. RAAP Archeologisch Adviesbureau B.V. *RAAP-rapport 2880*. Weesp.
- Nederlandse Gasunie N.V.**, 2015. *Gasunie Technische Standaard, Constructie Specificatie Grondzaken CSK-13-N Archeologisch onderzoek (versie 1 van 09-04-2015)*. Nederlandse Gasunie N.V. afdeling "Document Support", Groningen.
- Nederlands Normalisatie-instituut**, 1989. *Nederlandse Norm NEN 5104, Classificatie van onverharde grondmonsters*. Nederlands Normalisatie-instituut, Delft.

Overzicht van figuren, tabellen en bijlagen

Figuur 1. Ligging van het plangebied. Inzet: ligging in Nederland (ster).

Figuur 2. Resultaten onderzoek geprojecteerd op hoogtemodel top dekzand.

Figuur 3. Advieskaart.

Kaartbijlage 1. Resultaten karterend onderzoek.

Tabel 1. Archeologische tijdschaal.

Tabel 2. Overzicht van vuurstenen artefacten..

Bijlage 1. Boorbeschrijvingen (inclusief lithologisch profiel)

Archeologische perioden			
Tijdperk	Datering		
Recente tijd	1945		
Nieuwe tijd	C	1850	
	B	1650	
	A	1500	
Middeleeuwen	Laat B	1250	
	Laat A	1050	
	Vroeg	D: Ottoonse tijd	900
		C: Karolingische tijd	725
		B: Merovingische tijd	525
		A: Volksverhuizingstijd	450
Romeinse tijd	Laat	270	
	Midden	70 na Chr.	
	Vroeg	15 voor Chr.	
Prehistorie	IJzertijd	Laat	250
		Midden	500
		Vroeg	800
	Bronstijd	Laat	1100
		Midden	1800
		Vroeg	2000
	Neolithicum (Nieuwe Steentijd)	Laat	2850
		Midden	4200
		Vroeg	4900/5300
	Mesolithicum (Midden Steentijd)	Laat	6450
		Midden	8640
		Vroeg	9700
	Paleolithicum (Oude Steentijd)	Laat	12.500
		Jong B	16.000
		Jong A	35.000
		Midden	250.000
		Oud	

tabel1_standaard_Archeologisch_RAAP_2014

Tabel 1. Archeologische tijdschaal.

Bijlage 1. Boorbeschrijvingen

(inclusief lithologisch profiel)

boring: MEST13-307

beschrijver: BH/JEP, datum: 11-3-2016, X: 255.596.99, Y: 574.938.04, precisie locatie: 1 dm, coördinaatsysteem: Rijksdriehoeksmeting, kaartblad: 12F, hoogte: -1,54, precisie hoogte: 1 dm, referentievlak: Normaal Amsterdams Peil, methode hoogtebepaling: GPS, boortype: Edelman-15 cm, doel boring: archeologie - kartering, landgebruik: akker, vondstzichtbaarheid: matig, provincie: Groningen, gemeente: Menterwolde, plaatsnaam: Zuidbroek, opdrachtgever: LievenseCSO, uitvoerder: RAAP Noord

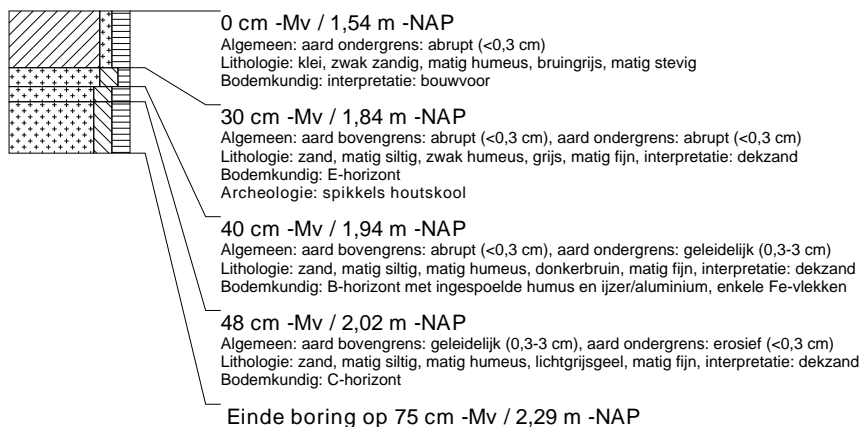

boring: MEST13-308

beschrijver: BH/JEP, datum: 11-3-2016, X: 255.593, Y: 574.963, precisie locatie: 1 m, coördinaatsysteem: Rijksdriehoeksmeting, kaartblad: 12F, hoogte: -1,34, precisie hoogte: 1 dm, referentievlak: Normaal Amsterdams Peil, methode hoogtebepaling: GPS, boortype: Edelman-15 cm, doel boring: archeologie - kartering, landgebruik: akker, vondstzichtbaarheid: slecht, provincie: Groningen, gemeente: Menterwolde, plaatsnaam: ZUIDBROEK, opdrachtgever: LievenseCSO, uitvoerder: RAAP Noord

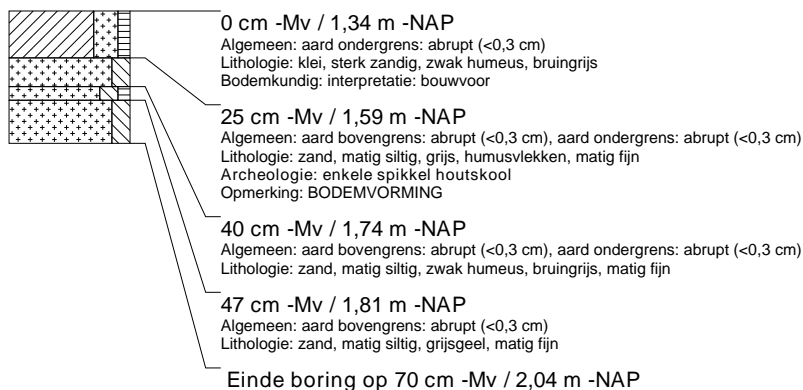

boring: MEST13-309

beschrijver: BH/JEP, datum: 11-3-2016, X: 255.575, Y: 574.948, precisie locatie: 1 m, coördinaatsysteem: Rijksdriehoeksmeting, kaartblad: 12F, hoogte: -1,60, precisie hoogte: 1 dm, referentievlak: Normaal Amsterdams Peil, methode hoogtebepaling: GPS, boortype: Edelman-15 cm, doel boring: archeologie - kartering, landgebruik: akker, vondstzichtbaarheid: slecht, provincie: Groningen, gemeente: Menterwolde, plaatsnaam: ZUIDBROEK, opdrachtgever: LievenseCSO, uitvoerder: RAAP Noord



boring: MESTI3-310

beschrijver: BH/JEP, datum: 11-3-2016, X: 255.579, Y: 574.923, precisie locatie: 1 m, coördinaatsysteem: Rijksdriehoeksmeting, kaartblad: 12F, hoogte: -1,60, precisie hoogte: 1 dm, referentievlak: Normaal Amsterdams Peil, methode hoogtebepaling: GPS, boortype: Edelman-15 cm, doel boring: archeologie - kartering, landgebruik: akker, vondstzichtbaarheid: slecht, provincie: Groningen, gemeente: Menterwolde, plaatsnaam: ZUIDBROEK, opdrachtgever: LievenseCSO, uitvoerder: RAAP Noord

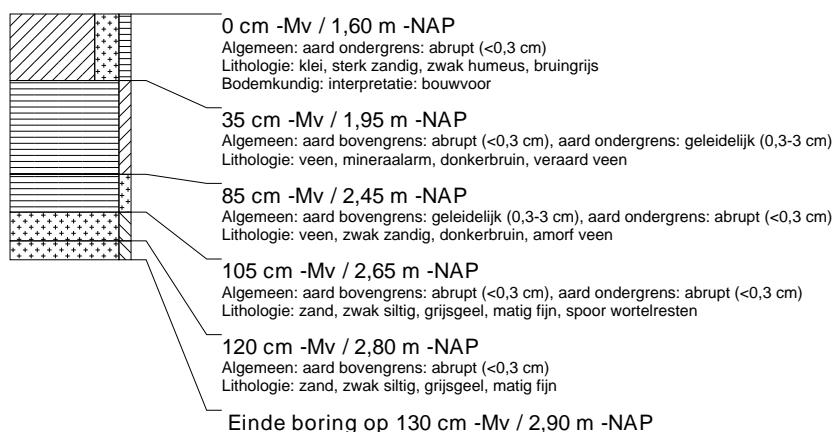

boring: MESTI3-311

beschrijver: BH/JEP, datum: 11-3-2016, X: 255.600, Y: 574.913, precisie locatie: 1 m, coördinaatsysteem: Rijksdriehoeksmeting, kaartblad: 12F, hoogte: -1,55, precisie hoogte: 1 dm, referentievlak: Normaal Amsterdams Peil, methode hoogtebepaling: GPS, boortype: Edelman-15 cm, doel boring: archeologie - kartering, landgebruik: akker, vondstzichtbaarheid: slecht, provincie: Groningen, gemeente: Menterwolde, plaatsnaam: ZUIDBROEK, opdrachtgever: LievenseCSO, uitvoerder: RAAP Noord



boring: MESTI3-312

beschrijver: BH/JEP, datum: 11-3-2016, X: 255.619, Y: 574.928, precisie locatie: 1 m, coördinaatsysteem: Rijksdriehoeksmeting, kaartblad: 12F, hoogte: -1,57, precisie hoogte: 1 dm, referentievlak: Normaal Amsterdams Peil, methode hoogtebepaling: GPS, boortype: Edelman-15 cm, doel boring: archeologie - kartering, landgebruik: akker, vondstzichtbaarheid: slecht, provincie: Groningen, gemeente: Menterwolde, plaatsnaam: ZUIDBROEK, opdrachtgever: LievenseCSO, uitvoerder: RAAP Noord



boring: MESTI3-313

beschrijver: BH/JEP, datum: 11-3-2016, X: 255.615, Y: 574.953, precisie locatie: 1 m, coördinaatsysteem: Rijksdriehoeksmeting, kaartblad: 12F, hoogte: -1,35, precisie hoogte: 1 dm, referentievlak: Normaal Amsterdams Peil, methode hoogtebepaling: GPS, boortype: Edelman-15 cm, doel boring: archeologie - kartering, landgebruik: akker, vondstzichtbaarheid: slecht, provincie: Groningen, gemeente: Menterwolde, plaatsnaam: ZUIDBROEK, opdrachtgever: LievenseCSO, uitvoerder: RAAP Noord

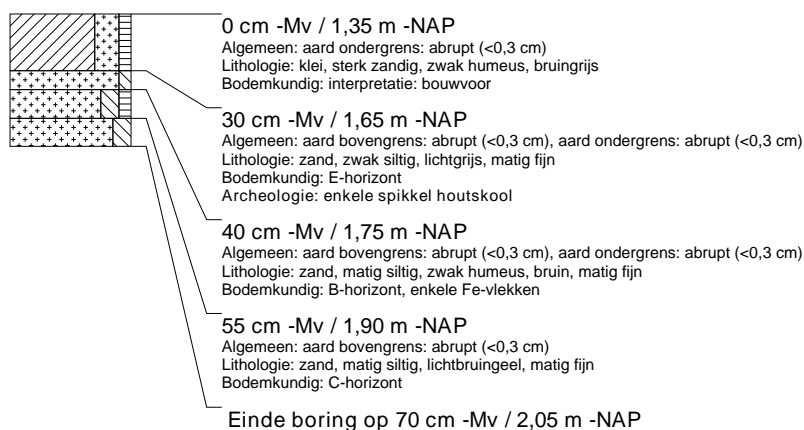

boring: MESTI3-314

beschrijver: BH/JEP, datum: 11-3-2016, X: 255.624, Y: 574.878, precisie locatie: 1 m, coördinaatsysteem: Rijksdriehoeksmeting, kaartblad: 12F, hoogte: -1,67, precisie hoogte: 1 dm, referentievlak: Normaal Amsterdams Peil, methode hoogtebepaling: GPS, boortype: Edelman-15 cm, doel boring: archeologie - kartering, landgebruik: akker, vondstzichtbaarheid: slecht, provincie: Groningen, gemeente: Menterwolde, plaatsnaam: ZUIDBROEK, opdrachtgever: LievenseCSO, uitvoerder: RAAP Noord

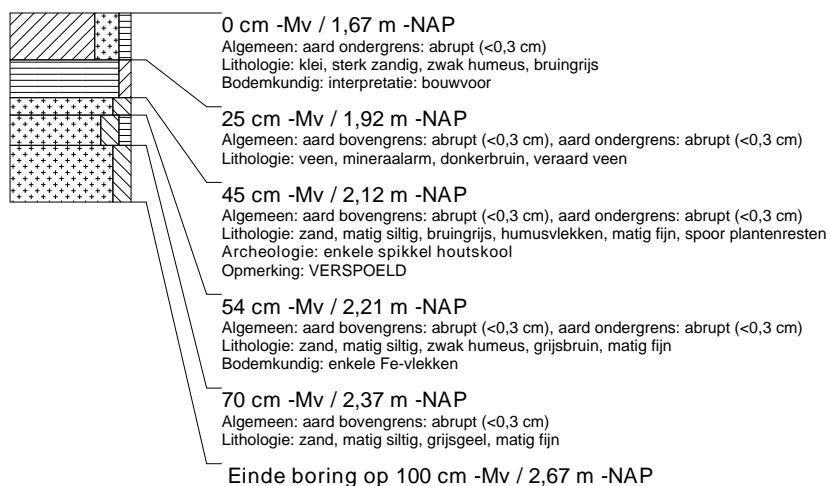

boring: MESTI3-315

beschrijver: BH/JEP, datum: 11-3-2016, X: 255.626, Y: 574.853, precisie locatie: 1 m, coördinaatsysteem: Rijksdriehoeksmeting, kaartblad: 12F, hoogte: -1,61, precisie hoogte: 1 dm, referentievlak: Normaal Amsterdams Peil, methode hoogtebepaling: GPS, boortype: Edelman-15 cm, doel boring: archeologie - kartering, landgebruik: akker, vondstzichtbaarheid: slecht, provincie: Groningen, gemeente: Menterwolde, plaatsnaam: ZUIDBROEK, opdrachtgever: LievenseCSO, uitvoerder: RAAP Noord

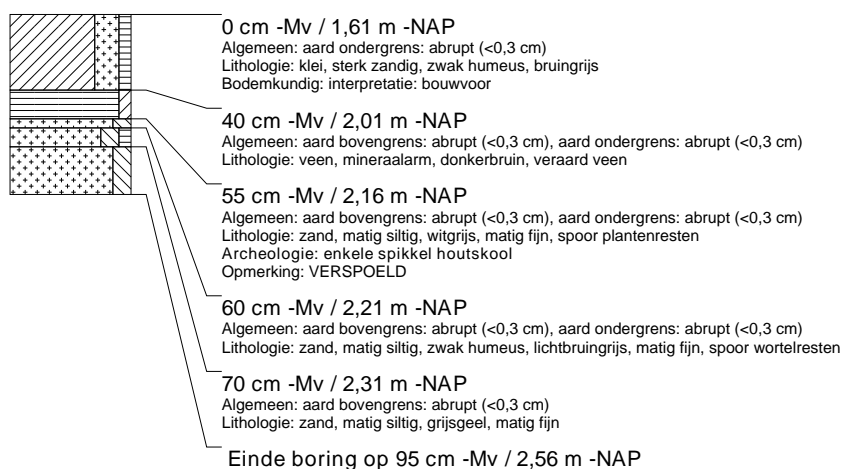

boring: MEST13-316

beschrijver: BH/JEP, datum: 11-3-2016, X: 255.629, Y: 574.828, precisie locatie: 1 m, coördinaatsysteem: Rijksdriehoeksmeting, kaartblad: 12F, hoogte: -1,51, precisie hoogte: 1 dm, referentievlak: Normaal Amsterdams Peil, methode hoogtebepaling: GPS, boortype: Edelman-15 cm, doel boring: archeologie - kartering, landgebruik: akker, vondstzichtbaarheid: slecht, provincie: Groningen, gemeente: Menterwolde, plaatsnaam: ZUIDBROEK, opdrachtgever: LieveenseCSO, uitvoerder: RAAP Noord

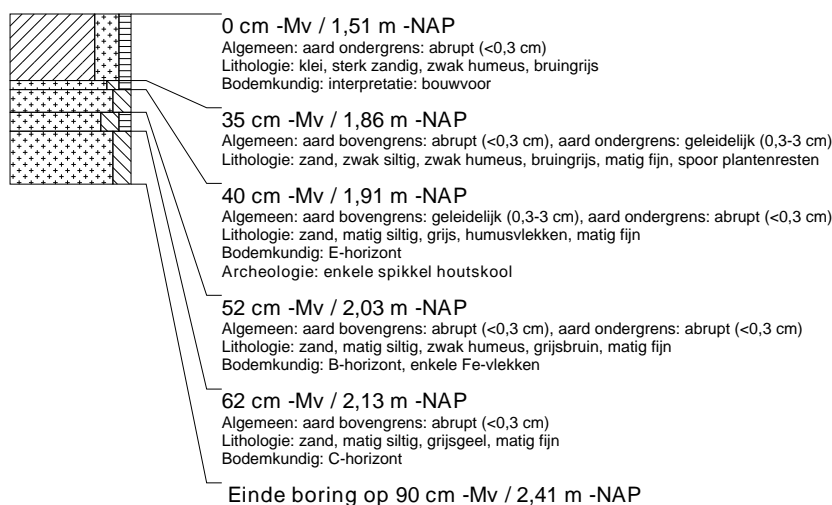

boring: MEST13-317

beschrijver: BH/JEP, datum: 11-3-2016, X: 255.632, Y: 574.804, precisie locatie: 1 m, coördinaatsysteem: Rijksdriehoeksmeting, kaartblad: 12F, hoogte: -1,52, precisie hoogte: 1 dm, referentievlak: Normaal Amsterdams Peil, methode hoogtebepaling: GPS, boortype: guts-3 cm, doel boring: archeologie - kartering, landgebruik: akker, vondstzichtbaarheid: slecht, provincie: Groningen, gemeente: Menterwolde, plaatsnaam: ZUIDBROEK, opdrachtgever: LieveenseCSO, uitvoerder: RAAP Noord

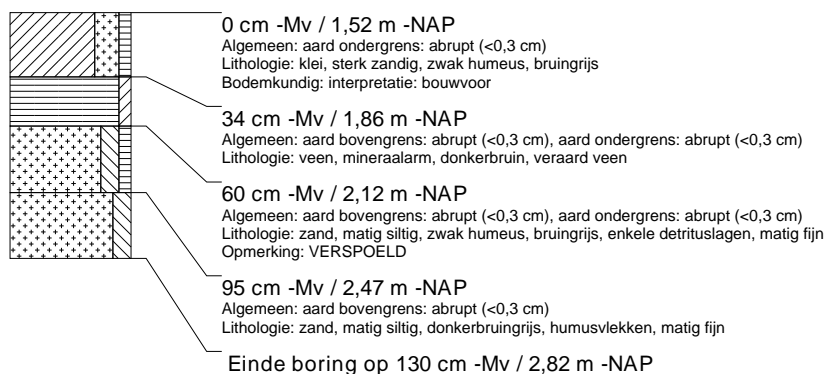

boring: MEST13-318

beschrijver: BH/JEP, datum: 11-3-2016, X: 255.653, Y: 574.793, precisie locatie: 1 m, coördinaatsysteem: Rijksdriehoeksmeting, kaartblad: 12F, hoogte: -1,45, precisie hoogte: 1 dm, referentievlak: Normaal Amsterdams Peil, methode hoogtebepaling: GPS, boortype: guts-3 cm, doel boring: archeologie - kartering, landgebruik: akker, vondstzichtbaarheid: slecht, provincie: Groningen, gemeente: Menterwolde, plaatsnaam: ZUIDBROEK, opdrachtgever: LieveenseCSO, uitvoerder: RAAP Noord

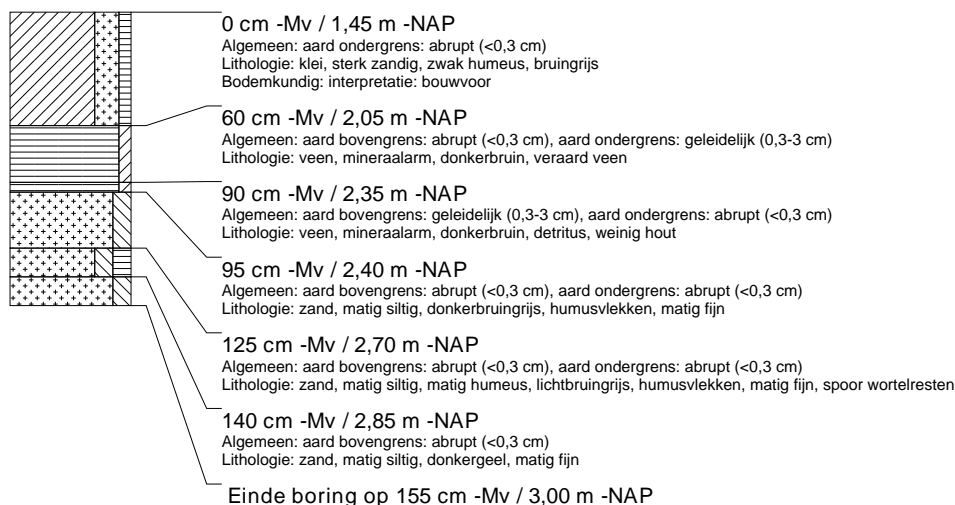

boring: MEST13-319

beschrijver: BH/JEP, datum: 11-3-2016, X: 255.650.61, Y: 574.818.26, precisie locatie: 1 dm, coördinaatsysteem: Rijksdriehoeksmeting, kaartblad: 12F, hoogte: -1,40, precisie hoogte: 1 dm, referentievlak: Normaal Amsterdams Peil, methode hoogtebepaling: GPS, boortype: Edelman-15 cm, doel boring: archeologie - kartering, landgebruik: akker, vondstzichtbaarheid: matig, provincie: Groningen, gemeente: Menterwolde, plaatsnaam: Zuidbroek, opdrachtgever: LievenseCSO, uitvoerder: RAAP Noord



boring: MEST13-320

beschrijver: BH/JEP, datum: 11-3-2016, X: 255.648, Y: 574.843, precisie locatie: 1 m, coördinaatsysteem: Rijksdriehoeksmeting, kaartblad: 12F, hoogte: -1,46, precisie hoogte: 1 dm, referentievlak: Normaal Amsterdams Peil, methode hoogtebepaling: GPS, boortype: Edelman-15 cm, doel boring: archeologie - kartering, landgebruik: akker, vondstzichtbaarheid: slecht, provincie: Groningen, gemeente: Menterwolde, plaatsnaam: ZUIDBROEK, opdrachtgever: LievenseCSO, uitvoerder: RAAP Noord



boring: MEST13-321

beschrijver: BH/JEP, datum: 11-3-2016, X: 255.644,96, Y: 574.867,91, precisie locatie: 1 dm, coördinaatsysteem: Rijksdriehoeksmeting, kaartblad: 12F, hoogte: -1,56, precisie hoogte: 1 dm, referentievlak: Normaal Amsterdams Peil, methode hoogtebepaling: GPS, boortype: Edelman-15 cm, doel boring: archeologie - kartering, landgebruik: akker, vondstzichtbaarheid: matig, provincie: Groningen, gemeente: Menterwolde, plaatsnaam: Zuidbroek, opdrachtgever: LievenseCSO, uitvoerder: RAAP Noord

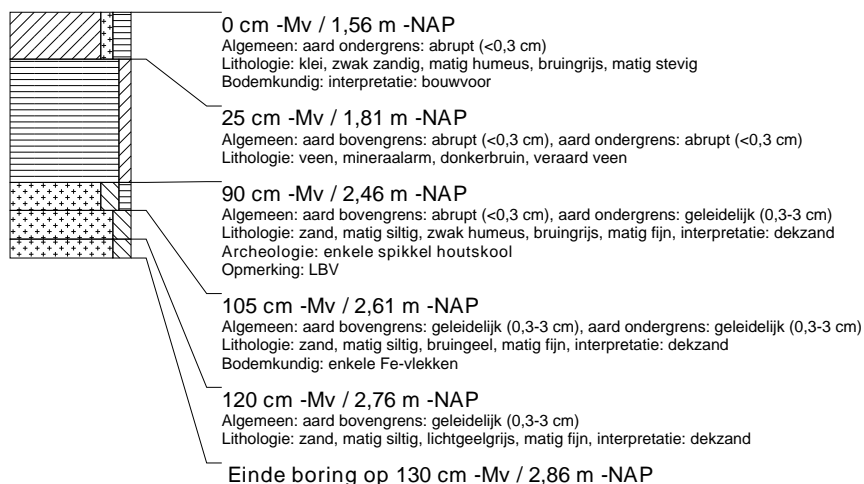

boring: MEST13-322

beschrijver: BH/JEP, datum: 11-3-2016, X: 255.642, Y: 574.893, precisie locatie: 1 m, coördinaatsysteem: Rijksdriehoeksmeting, kaartblad: 12F, hoogte: -1.62, precisie hoogte: 1 dm, referentievlak: Normaal Amsterdams Peil, methode hoogtebepaling: GPS, boortype: Edelman-15 cm, doel boring: archeologie - kartering, landgebruik: akker, vondstzichtbaarheid: slecht, provincie: Groningen, gemeente: Menterwolde, plaatsnaam: ZUIDBROEK, opdrachtgever: LievenseCSO, uitvoerder: RAAP Noord



boring: MEST13-323

beschrijver: BH/JEP, datum: 11-3-2016, X: 255.661, Y: 574.907, precisie locatie: 1 m, coördinaatsysteem: Rijksdriehoeksmeting, kaartblad: 12F, hoogte: -1.64, precisie hoogte: 1 dm, referentievlak: Normaal Amsterdams Peil, methode hoogtebepaling: GPS, boortype: Edelman-15 cm, doel boring: archeologie - kartering, landgebruik: akker, vondstzichtbaarheid: slecht, provincie: Groningen, gemeente: Menterwolde, plaatsnaam: ZUIDBROEK, opdrachtgever: LievenseCSO, uitvoerder: RAAP Noord

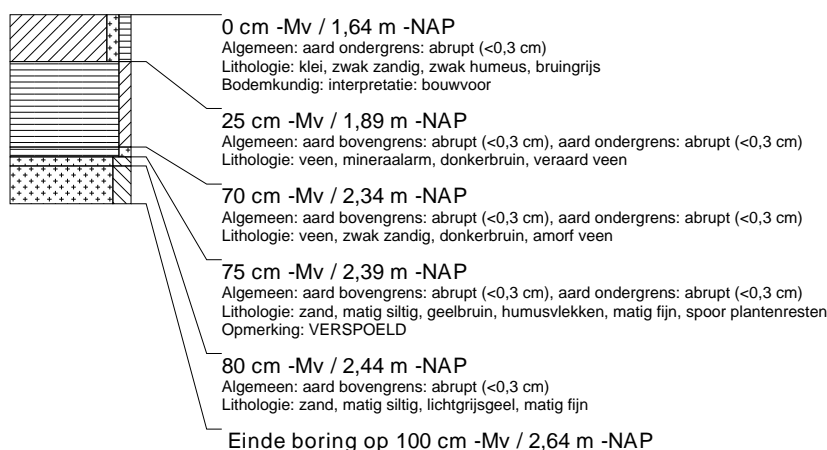

boring: MEST13-324

beschrijver: BH/JEP, datum: 11-3-2016, X: 255.663, Y: 574.883, precisie locatie: 1 m, coördinaatsysteem: Rijksdriehoeksmeting, kaartblad: 12F, hoogte: -1.63, precisie hoogte: 1 dm, referentievlak: Normaal Amsterdams Peil, methode hoogtebepaling: GPS, boortype: Edelman-15 cm, doel boring: archeologie - kartering, landgebruik: akker, vondstzichtbaarheid: slecht, provincie: Groningen, gemeente: Menterwolde, plaatsnaam: ZUIDBROEK, opdrachtgever: LievenseCSO, uitvoerder: RAAP Noord



boring: MESTI3-325

beschrijver: BH/JEP, datum: 11-3-2016, X: 255.666, Y: 574.858, precisie locatie: 1 m, coördinaatsysteem: Rijksdriehoeksmeting, kaartblad: 12F, hoogte: -1,66, precisie hoogte: 1 dm, referentievlak: Normaal Amsterdams Peil, methode hoogtebepaling: GPS, boortype: Edelman-15 cm, doel boring: archeologie - kartering, landgebruik: akker, vondstzichtbaarheid: slecht, provincie: Groningen, gemeente: Menterwolde, plaatsnaam: ZUIDBROEK, opdrachtgever: LievenseCSO, uitvoerder: RAAP Noord

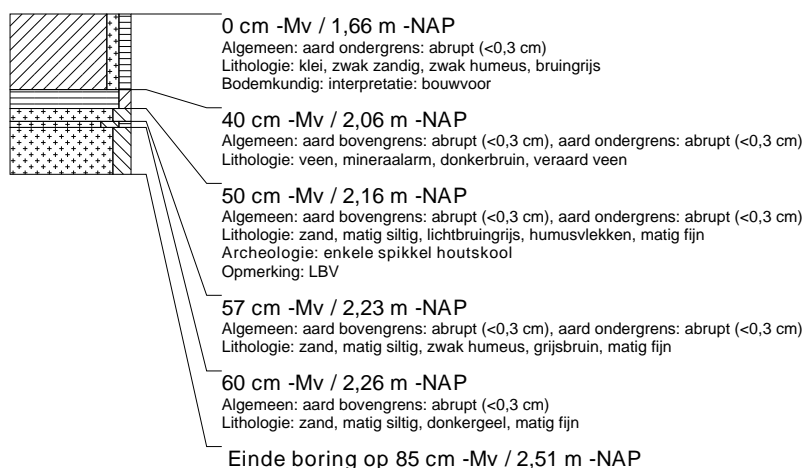

boring: MESTI3-326

beschrijver: BH/JEP, datum: 11-3-2016, X: 255.669, Y: 574.833, precisie locatie: 1 m, coördinaatsysteem: Rijksdriehoeksmeting, kaartblad: 12F, hoogte: -1,66, precisie hoogte: 1 dm, referentievlak: Normaal Amsterdams Peil, methode hoogtebepaling: GPS, boortype: Edelman-15 cm, doel boring: archeologie - kartering, landgebruik: akker, vondstzichtbaarheid: slecht, provincie: Groningen, gemeente: Menterwolde, plaatsnaam: ZUIDBROEK, opdrachtgever: LievenseCSO, uitvoerder: RAAP Noord

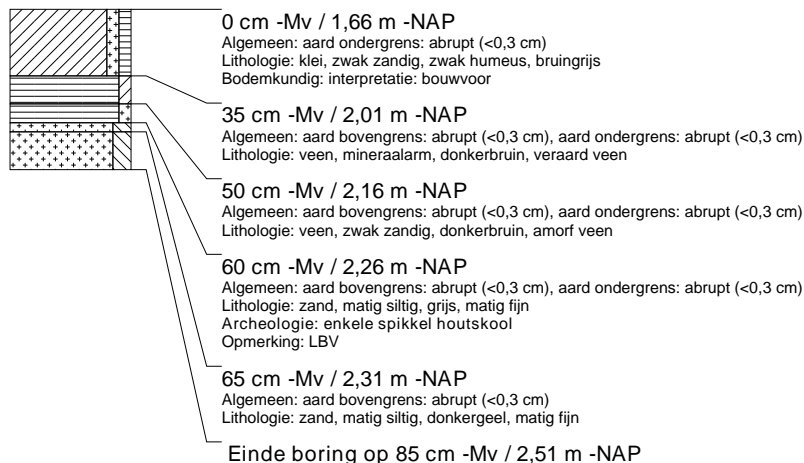

boring: MESTI3-327

beschrijver: BH/JEP, datum: 11-3-2016, X: 255.672, Y: 574.808, precisie locatie: 1 m, coördinaatsysteem: Rijksdriehoeksmeting, kaartblad: 12F, hoogte: -1,57, precisie hoogte: 1 dm, referentievlak: Normaal Amsterdams Peil, methode hoogtebepaling: GPS, boortype: Edelman-15 cm, doel boring: archeologie - kartering, landgebruik: akker, vondstzichtbaarheid: slecht, provincie: Groningen, gemeente: Menterwolde, plaatsnaam: ZUIDBROEK, opdrachtgever: LievenseCSO, uitvoerder: RAAP Noord

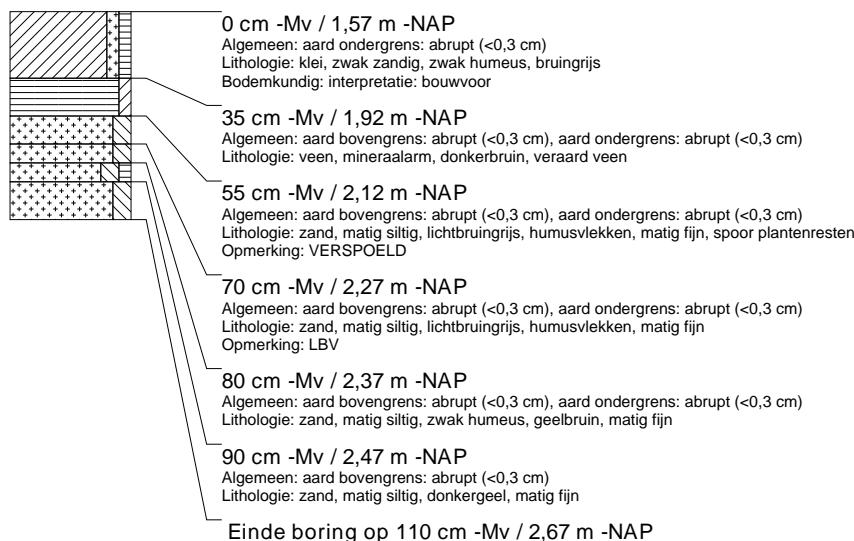

boring: MESTI3-328

beschrijver: BH/JEP, datum: 11-3-2016, X: 255.675, Y: 574.783, precisie locatie: 1 m, coördinaatsysteem: Rijksdriehoeksmeting, kaartblad: 12F, hoogte: -1,50, precisie hoogte: 1 dm, referentievlak: Normaal Amsterdams Peil, methode hoogtebepaling: GPS, boortype: Edelman-15 cm, doel boring: archeologie - kartering, landgebruik: akker, vondstzichtbaarheid: slecht, provincie: Groningen, gemeente: Menterwolde, plaatsnaam: ZUIDBROEK, opdrachtgever: LievenseCSO, uitvoerder: RAAP Noord

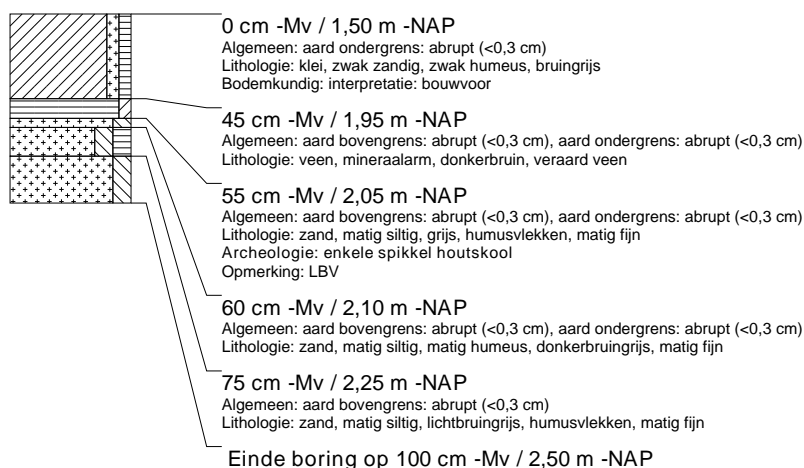

boring: MESTI3-329

beschrijver: BH/JEP, datum: 11-3-2016, X: 255.694, Y: 574.773, precisie locatie: 1 m, coördinaatsysteem: Rijksdriehoeksmeting, kaartblad: 12F, hoogte: -1,24, precisie hoogte: 1 dm, referentievlak: Normaal Amsterdams Peil, methode hoogtebepaling: GPS, boortype: Edelman-15 cm, doel boring: archeologie - kartering, landgebruik: akker, vondstzichtbaarheid: slecht, provincie: Groningen, gemeente: Menterwolde, plaatsnaam: ZUIDBROEK, opdrachtgever: LievenseCSO, uitvoerder: RAAP Noord

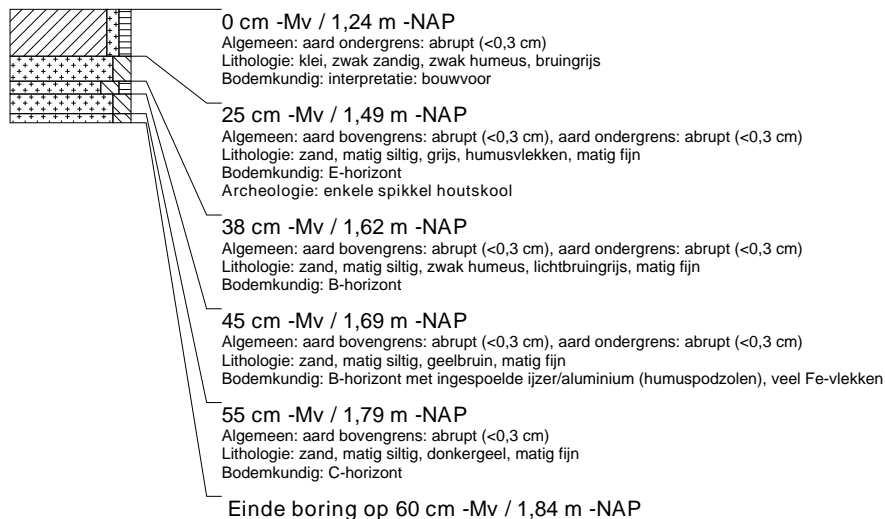

boring: MESTI3-330

beschrijver: BH/JEP, datum: 11-3-2016, X: 255.692,06, Y: 574.797,90, precisie locatie: 1 dm, coördinaatsysteem: Rijksdriehoeksmeting, kaartblad: 12F, hoogte: -1,65, precisie hoogte: 1 dm, referentievlak: Normaal Amsterdams Peil, methode hoogtebepaling: GPS, boortype: Edelman-15 cm, doel boring: archeologie - kartering, landgebruik: akker, vondstzichtbaarheid: slecht, provincie: Groningen, gemeente: Menterwolde, plaatsnaam: Zuidbroek, opdrachtgever: LievenseCSO, uitvoerder: RAAP Noord

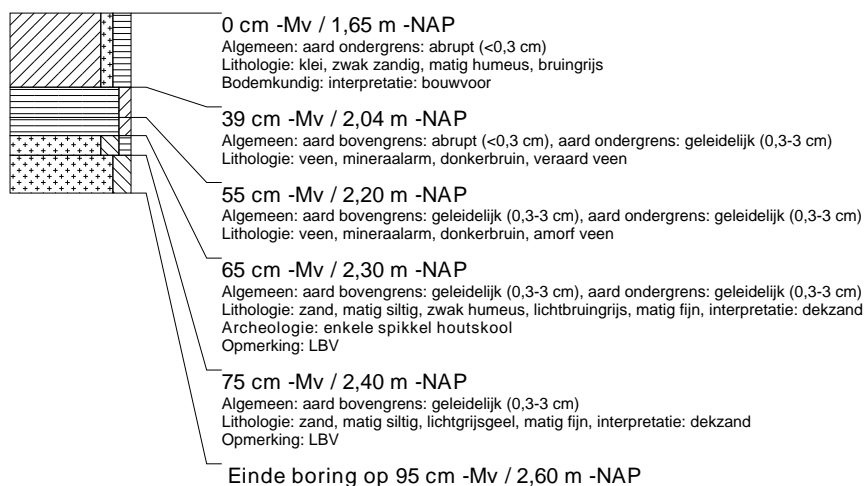

boring: MESTI3-331

beschrijver: BH/JEP, datum: 11-3-2016, X: 255.690, Y: 574.823, precisie locatie: 1 m, coördinaatsysteem: Rijksdriehoeksmeting, kaartblad: 12F, hoogte: -1,62, precisie hoogte: 1 dm, referentievlak: Normaal Amsterdams Peil, methode hoogtebepaling: GPS, boortype: Edelman-15 cm, doel boring: archeologie - kartering, landgebruik: akker, vondstzichtbaarheid: slecht, provincie: Groningen, gemeente: Menterwolde, plaatsnaam: ZUIDBROEK, opdrachtgever: LievenseCSO, uitvoerder: RAAP Noord

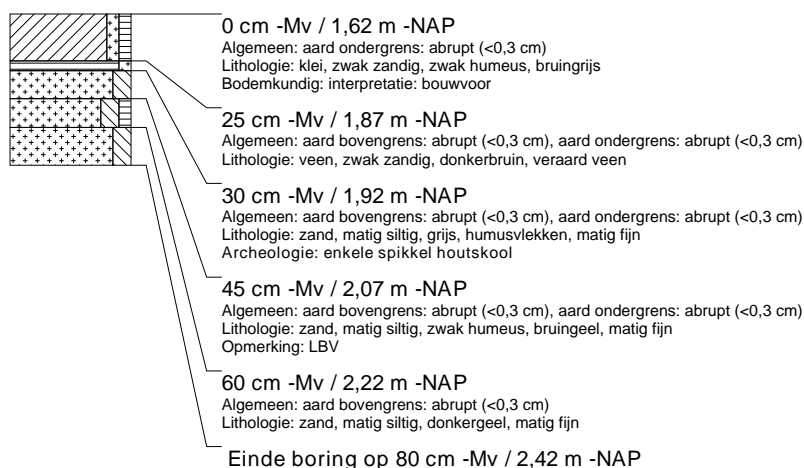

boring: MESTI3-332

beschrijver: BH/JEP, datum: 11-3-2016, X: 255.687,45, Y: 574.847,56, precisie locatie: 1 dm, coördinaatsysteem: Rijksdriehoeksmeting, kaartblad: 12F, hoogte: -1,67, precisie hoogte: 1 dm, referentievlak: Normaal Amsterdams Peil, methode hoogtebepaling: GPS, boortype: Edelman-15 cm, doel boring: archeologie - kartering, landgebruik: akker, vondstzichtbaarheid: slecht, provincie: Groningen, gemeente: Menterwolde, plaatsnaam: Zuidbroek, opdrachtgever: LievenseCSO, uitvoerder: RAAP Noord

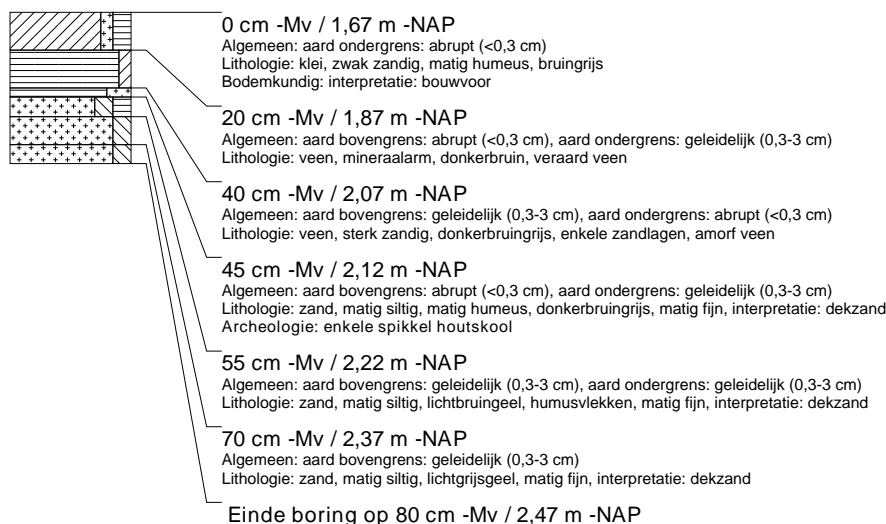

boring: MESTI3-333

beschrijver: BH/JEP, datum: 11-3-2016, X: 255.686, Y: 574.873, precisie locatie: 1 m, coördinaatsysteem: Rijksdriehoeksmeting, kaartblad: 12F, hoogte: -1,64, precisie hoogte: 1 dm, referentievlak: Normaal Amsterdams Peil, methode hoogtebepaling: GPS, boortype: Edelman-15 cm, doel boring: archeologie - kartering, landgebruik: akker, vondstzichtbaarheid: slecht, provincie: Groningen, gemeente: Menterwolde, plaatsnaam: ZUIDBROEK, opdrachtgever: LievenseCSO, uitvoerder: RAAP Noord

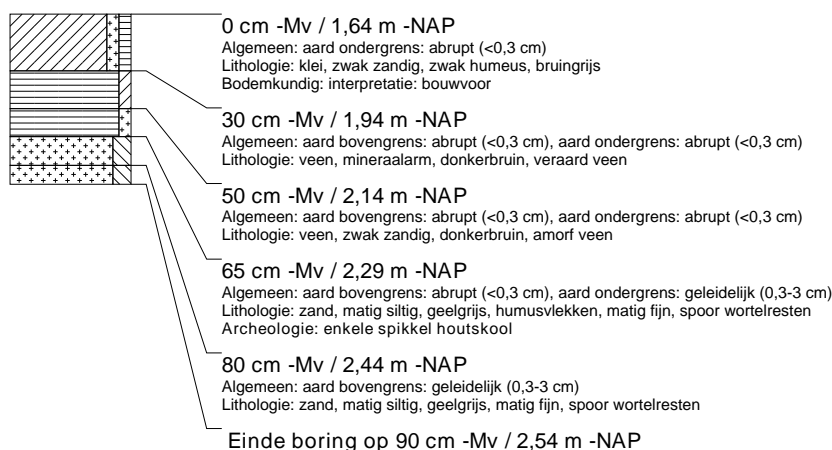

boring: MESTI3-334

beschrijver: BH/JEP, datum: 11-3-2016, X: 255.681.93, Y: 574.897.26, precisie locatie: 1 dm, coördinaatsysteem: Rijksdriehoeksmeting, kaartblad: 12F, hoogte: -1.73, precisie hoogte: 1 dm, referentievlak: Normaal Amsterdams Peil, methode hoogtebepaling: GPS, boortype: Edelman-15 cm, doel boring: archeologie - kartering, landgebruik: akker, vondstzichtbaarheid: slecht, provincie: Groningen, gemeente: Menterwolde, plaatsnaam: Zuidbroek, opdrachtgever: LievenseCSO, uitvoerder: RAAP Noord

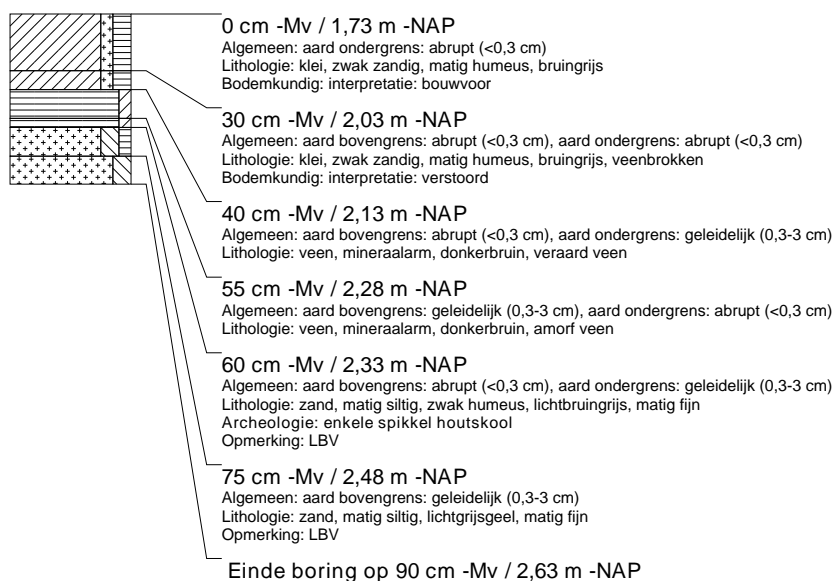

boring: MESTI3-335

beschrijver: BH/JEP, datum: 11-3-2016, X: 255.680, Y: 574.922, precisie locatie: 1 m, coördinaatsysteem: Rijksdriehoeksmeting, kaartblad: 12F, hoogte: -1,67, precisie hoogte: 1 dm, referentievlak: Normaal Amsterdams Peil, methode hoogtebepaling: GPS, boortype: Edelman-15 cm, doel boring: archeologie - kartering, landgebruik: akker, vondstzichtbaarheid: slecht, provincie: Groningen, gemeente: Menterwolde, plaatsnaam: ZUIDBROEK, opdrachtgever: LievenseCSO, uitvoerder: RAAP Noord

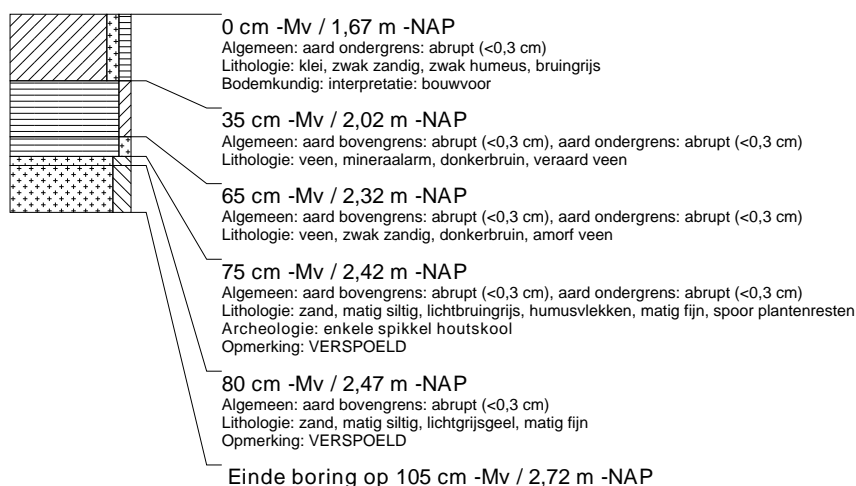

boring: MESTI3-336

beschrijver: BH/JEP, datum: 15-3-2016, X: 255.701, Y: 574.912, precisie locatie: 1 m, coördinaatsysteem: Rijksdriehoeksmeting, kaartblad: 12F, hoogte: -1,56, precisie hoogte: 1 dm, referentievlak: Normaal Amsterdams Peil, methode hoogtebepaling: GPS, boortype: Edelman-15 cm, doel boring: archeologie - kartering, landgebruik: akker, vondstzichtbaarheid: slecht, provincie: Groningen, gemeente: Menterwolde, plaatsnaam: ZUIDBROEK, opdrachtgever: LievenseCSO, uitvoerder: RAAP Noord



boring: MESTI3-337

beschrijver: BH/JEP, datum: 15-3-2016, X: 255.703, Y: 574.887, precisie locatie: 1 m, coördinaatsysteem: Rijksdriehoeksmeting, kaartblad: 12F, hoogte: -1,49, precisie hoogte: 1 dm, referentievlak: Normaal Amsterdams Peil, methode hoogtebepaling: GPS, boortype: Edelman-15 cm, doel boring: archeologie - kartering, landgebruik: akker, vondstzichtbaarheid: slecht, provincie: Groningen, gemeente: Menterwolde, plaatsnaam: ZUIDBROEK, opdrachtgever: LievenseCSO, uitvoerder: RAAP Noord

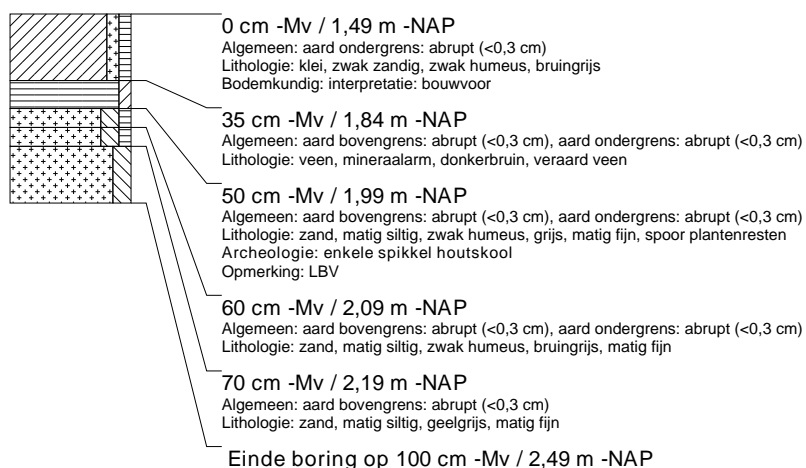

boring: MESTI3-338

beschrijver: BH/JEP, datum: 15-3-2016, X: 255.706, Y: 574.862, precisie locatie: 1 m, coördinaatsysteem: Rijksdriehoeksmeting, kaartblad: 12F, hoogte: -1,47, precisie hoogte: 1 dm, referentievlak: Normaal Amsterdams Peil, methode hoogtebepaling: GPS, boortype: Edelman-15 cm, doel boring: archeologie - kartering, landgebruik: akker, vondstzichtbaarheid: slecht, provincie: Groningen, gemeente: Menterwolde, plaatsnaam: ZUIDBROEK, opdrachtgever: LievenseCSO, uitvoerder: RAAP Noord

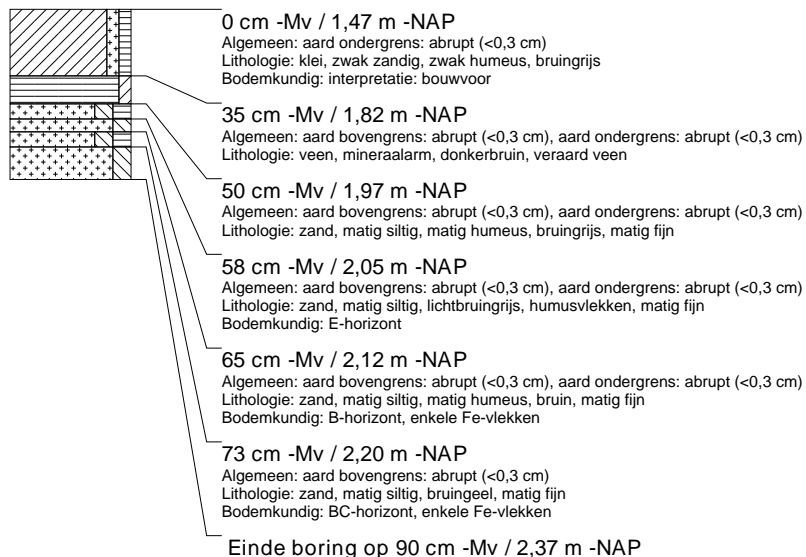

boring: MEST13-339

beschrijver: BH/JEP, datum: 15-3-2016, X: 255.709, Y: 574.837, precisie locatie: 1 m, coördinaatsysteem: Rijksdriehoeksmeting, kaartblad: 12F, hoogte: -1,54, precisie hoogte: 1 dm, referentievlak: Normaal Amsterdams Peil, methode hoogtebepaling: GPS, boortype: Edelman-15 cm, doel boring: archeologie - kartering, landgebruik: akker, vondstzichtbaarheid: slecht, provincie: Groningen, gemeente: Menterwolde, plaatsnaam: ZUIDBROEK, opdrachtgever: LieveenseCSO, uitvoerder: RAAP Noord

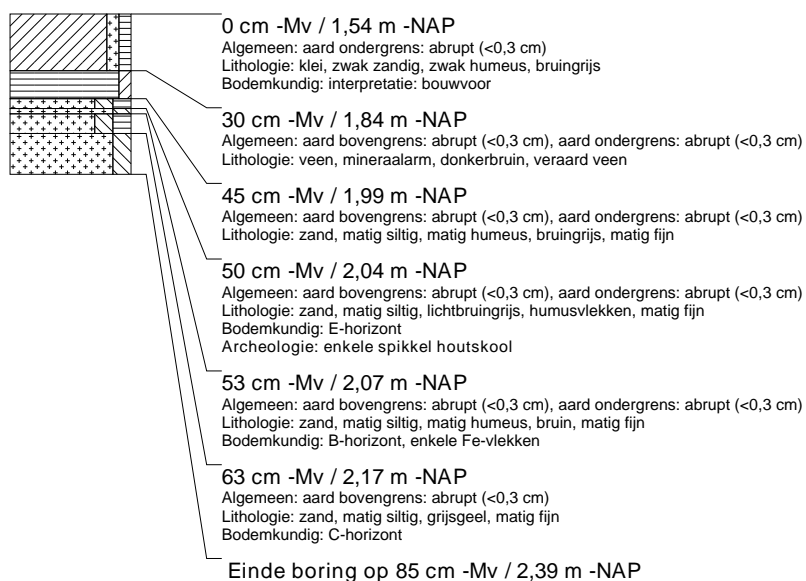

boring: MEST13-340

beschrijver: BH/JEP, datum: 15-3-2016, X: 255.712, Y: 574.812, precisie locatie: 1 m, coördinaatsysteem: Rijksdriehoeksmeting, kaartblad: 12F, hoogte: -1,37, precisie hoogte: 1 dm, referentievlak: Normaal Amsterdams Peil, methode hoogtebepaling: GPS, boortype: Edelman-15 cm, doel boring: archeologie - kartering, landgebruik: akker, vondstzichtbaarheid: slecht, provincie: Groningen, gemeente: Menterwolde, plaatsnaam: ZUIDBROEK, opdrachtgever: LieveenseCSO, uitvoerder: RAAP Noord

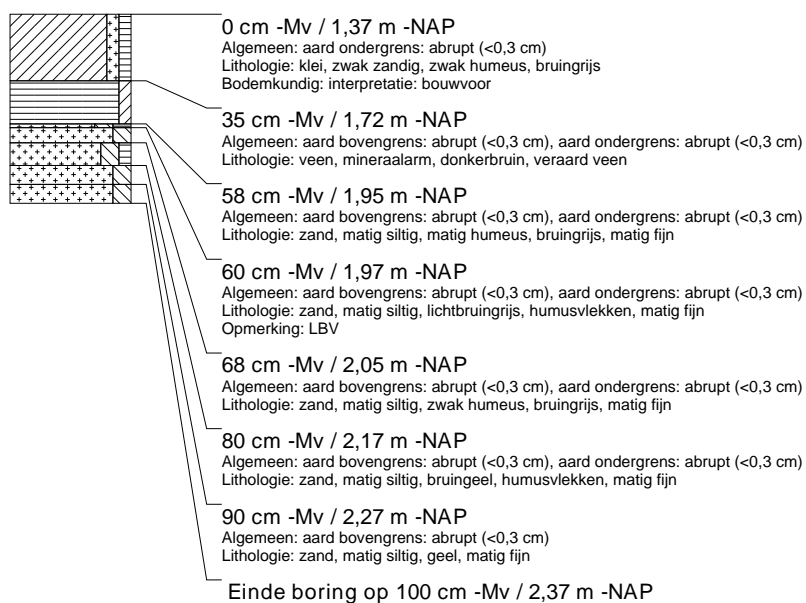

boring: MEST13-341

beschrijver: BH/JEP, datum: 15-3-2016, X: 255.714, Y: 574.788, precisie locatie: 1 m, coördinaatsysteem: Rijksdriehoeksmeting, kaartblad: 12F, hoogte: -1,10, precisie hoogte: 1 dm, referentievlak: Normaal Amsterdams Peil, methode hoogtebepaling: GPS, boortype: Edelman-15 cm, doel boring: archeologie - kartering, landgebruik: akker, vondstzichtbaarheid: slecht, provincie: Groningen, gemeente: Menterwolde, plaatsnaam: ZUIDBROEK, opdrachtgever: LievenseCSO, uitvoerder: RAAP Noord

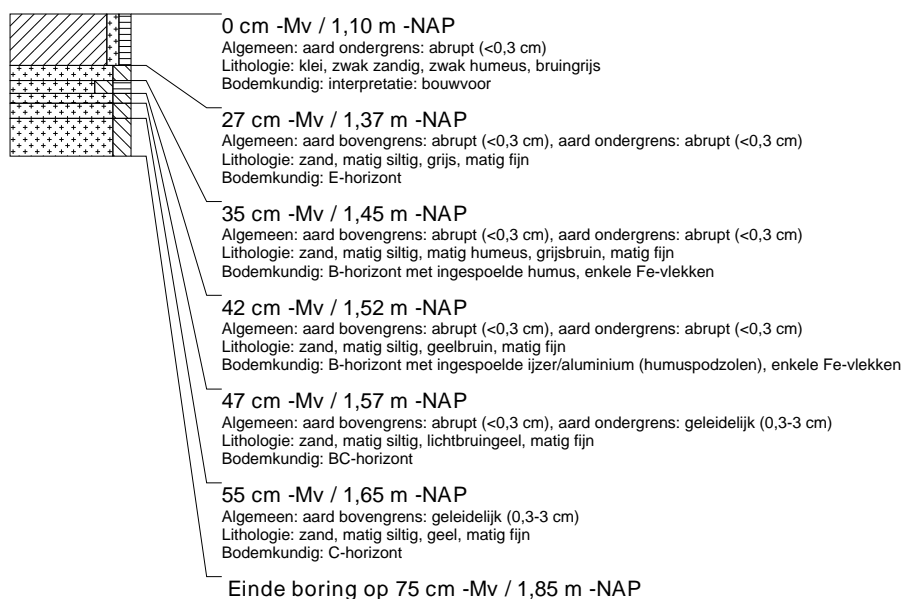

boring: MEST13-342

beschrijver: BH/JEP, datum: 15-3-2016, X: 255.717, Y: 574.763, precisie locatie: 1 m, coördinaatsysteem: Rijksdriehoeksmeting, kaartblad: 12F, hoogte: -1,20, precisie hoogte: 1 dm, referentievlak: Normaal Amsterdams Peil, methode hoogtebepaling: GPS, boortype: guts-3 cm, doel boring: archeologie - kartering, landgebruik: akker, vondstzichtbaarheid: slecht, provincie: Groningen, gemeente: Menterwolde, plaatsnaam: ZUIDBROEK, opdrachtgever: LievenseCSO, uitvoerder: RAAP Noord



boring: MEST13-343

beschrijver: BH/JEP, datum: 15-3-2016, X: 255.738, Y: 574.752, precisie locatie: 1 m, coördinaatsysteem: Rijksdriehoeksmeting, kaartblad: 12F, hoogte: -1,39, precisie hoogte: 1 dm, referentievlak: Normaal Amsterdams Peil, methode hoogtebepaling: GPS, boortype: Edelman-15 cm, doel boring: archeologie - kartering, landgebruik: akker, vondstzichtbaarheid: slecht, provincie: Groningen, gemeente: Menterwolde, plaatsnaam: ZUIDBROEK, opdrachtgever: LievenseCSO, uitvoerder: RAAP Noord

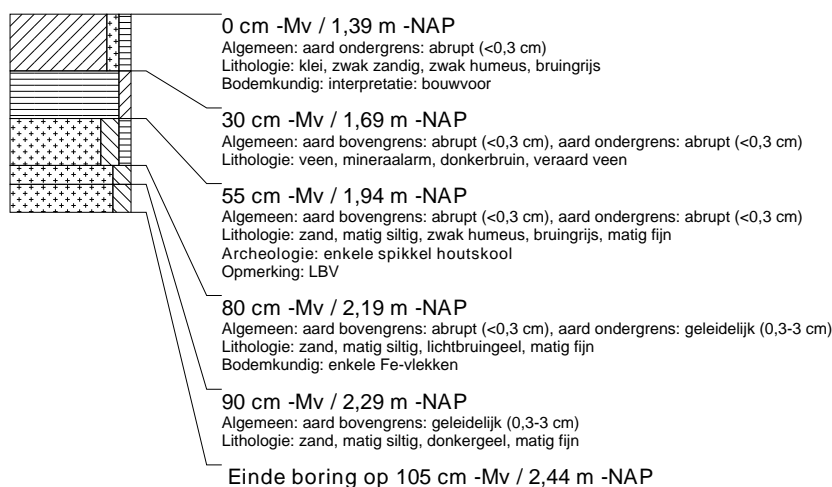

boring: MEST13-344

beschrijver: BH/JEP, datum: 15-3-2016, X: 255.735.57, Y: 574.777.32, precisie locatie: 1 dm, coördinaatsysteem: Rijksdriehoeksmeting, kaartblad: 12F, hoogte: -1,42, precisie hoogte: 1 dm, referentievlak: Normaal Amsterdams Peil, methode hoogtebepaling: GPS, boortype: Edelman-15 cm, doel boring: archeologie - kartering, landgebruik: akker, vondstzichtbaarheid: slecht, provincie: Groningen, gemeente: Menterwolde, plaatsnaam: Zuidbroek, opdrachtgever: LievenseCSO, uitvoerder: RAAP Noord

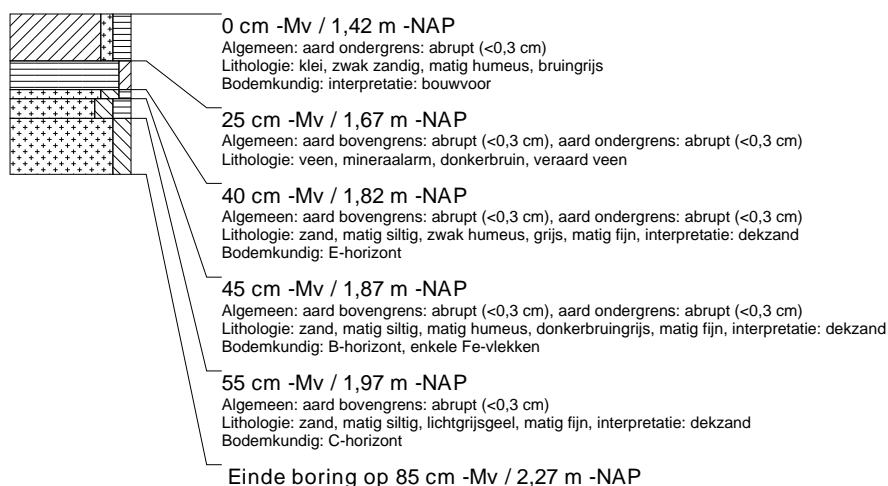

boring: MEST13-345

beschrijver: BH/JEP, datum: 15-3-2016, X: 255.733, Y: 574.802, precisie locatie: 1 m, coördinaatsysteem: Rijksdriehoeksmeting, kaartblad: 12F, hoogte: -1,26, precisie hoogte: 1 dm, referentievlak: Normaal Amsterdams Peil, methode hoogtebepaling: GPS, boortype: Edelman-15 cm, doel boring: archeologie - kartering, landgebruik: akker, vondstzichtbaarheid: slecht, provincie: Groningen, gemeente: Menterwolde, plaatsnaam: ZUIDBROEK, opdrachtgever: LievenseCSO, uitvoerder: RAAP Noord

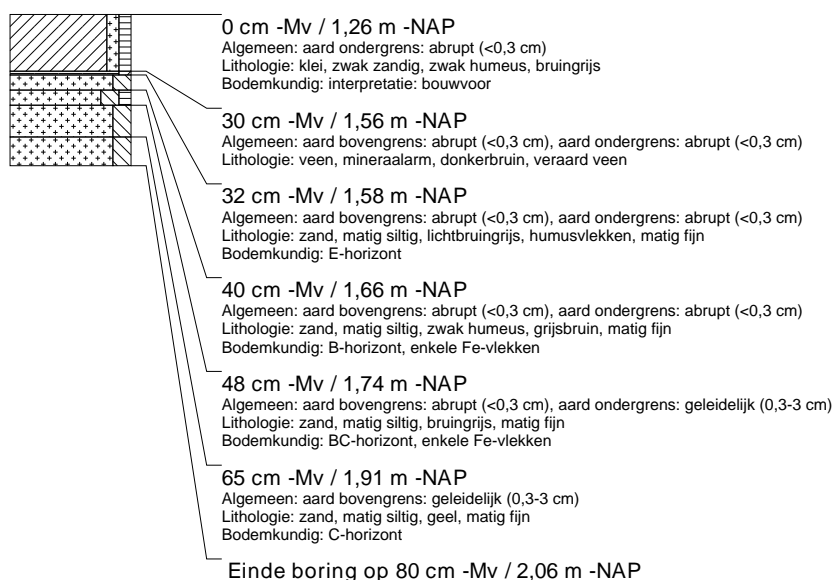

boring: MEST13-346

beschrijver: BH/JEP, datum: 15-3-2016, X: 255.730.02, Y: 574.827.14, precisie locatie: 1 dm, coördinaatsysteem: Rijksdriehoeksmeting, kaartblad: 12F, hoogte: -1,43, precisie hoogte: 1 dm, referentievlak: Normaal Amsterdams Peil, methode hoogtebepaling: GPS, boortype: Edelman-15 cm, doel boring: archeologie - kartering, landgebruik: akker, vondstzichtbaarheid: slecht, provincie: Groningen, gemeente: Menterwolde, plaatsnaam: Zuidbroek, opdrachtgever: LievenseCSO, uitvoerder: RAAP Noord



boring: MESTI3-347

beschrijver: BH/JEP, datum: 15-3-2016, X: 255.727, Y: 574.852, precisie locatie: 1 m, coördinaatsysteem: Rijksdriehoeksmeting, kaartblad: 12F, hoogte: -1,31, precisie hoogte: 1 dm, referentievlak: Normaal Amsterdams Peil, methode hoogtebepaling: GPS, boortype: Edelman-15 cm, doel boring: archeologie - kartering, landgebruik: akker, vondstzichtbaarheid: slecht, provincie: Groningen, gemeente: Menterwolde, plaatsnaam: ZUIDBROEK, opdrachtgever: LievenseCSO, uitvoerder: RAAP Noord

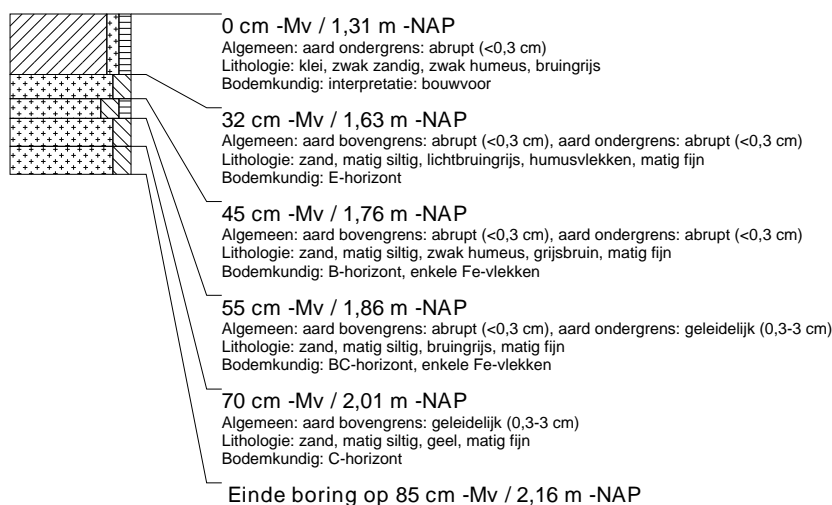

boring: MESTI3-348

beschrijver: BH/JEP, datum: 15-3-2016, X: 255.724,53, Y: 574.876,77, precisie locatie: 1 dm, coördinaatsysteem: Rijksdriehoeksmeting, kaartblad: 12F, hoogte: -1,31, precisie hoogte: 1 dm, referentievlak: Normaal Amsterdams Peil, methode hoogtebepaling: GPS, boortype: Edelman-15 cm, doel boring: archeologie - kartering, landgebruik: akker, vondstzichtbaarheid: slecht, provincie: Groningen, gemeente: Menterwolde, plaatsnaam: Zuidbroek, opdrachtgever: LievenseCSO, uitvoerder: RAAP Noord

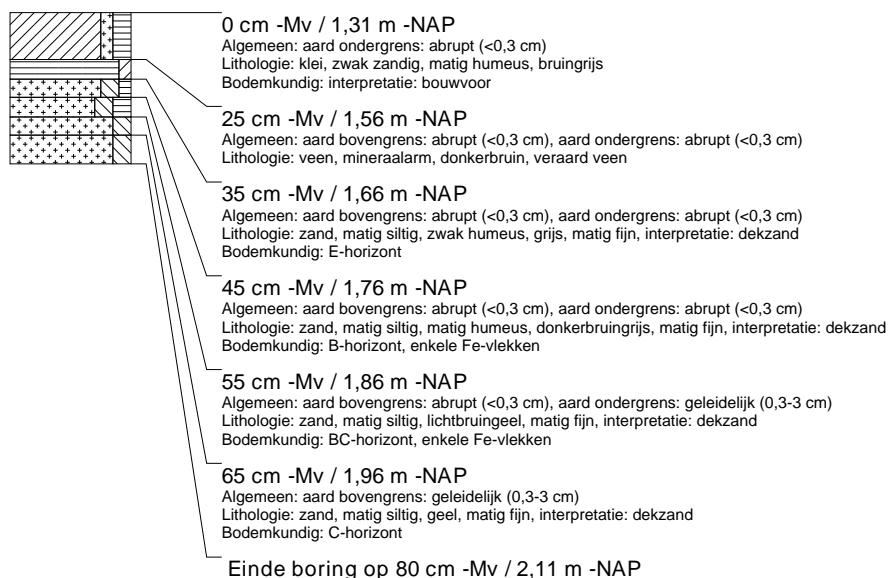

boring: MEST13-349

beschrijver: BH/JEP, datum: 15-3-2016, X: 255.722, Y: 574.902, precisie locatie: 1 m, coördinaatsysteem: Rijksdriehoeksmeting, kaartblad: 12F, hoogte: -1,28, precisie hoogte: 1 dm, referentievlak: Normaal Amsterdams Peil, methode hoogtebepaling: GPS, boortype: Edelman-15 cm, doel boring: archeologie - kartering, landgebruik: akker, vondstzichtbaarheid: slecht, provincie: Groningen, gemeente: Menterwolde, plaatsnaam: ZUIDBROEK, opdrachtgever: LievenseCSO, uitvoerder: RAAP Noord

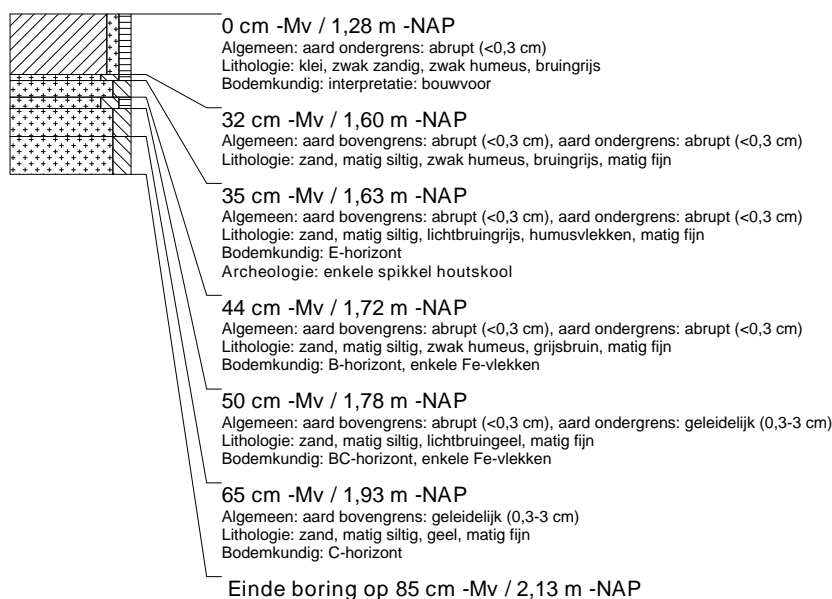

boring: MEST13-350

beschrijver: BH/JEP, datum: 15-3-2016, X: 255.740, Y: 574.916, precisie locatie: 1 m, coördinaatsysteem: Rijksdriehoeksmeting, kaartblad: 12F, hoogte: -1,28, precisie hoogte: 1 dm, referentievlak: Normaal Amsterdams Peil, methode hoogtebepaling: GPS, boortype: Edelman-15 cm, doel boring: archeologie - kartering, landgebruik: akker, vondstzichtbaarheid: slecht, provincie: Groningen, gemeente: Menterwolde, plaatsnaam: ZUIDBROEK, opdrachtgever: LievenseCSO, uitvoerder: RAAP Noord



boring: MEST13-351

beschrijver: BH/JEP, datum: 15-3-2016, X: 255.743, Y: 574.891, precisie locatie: 1 m, coördinaatsysteem: Rijksdriehoeksmeting, kaartblad: 12F, hoogte: -1,01, precisie hoogte: 1 dm, referentievlak: Normaal Amsterdams Peil, methode hoogtebepaling: GPS, boortype: Edelman-15 cm, doel boring: archeologie - kartering, landgebruik: akker, vondstzichtbaarheid: slecht, provincie: Groningen, gemeente: Menterwolde, plaatsnaam: ZUIDBROEK, opdrachtgever: LieveenseCSO, uitvoerder: RAAP Noord

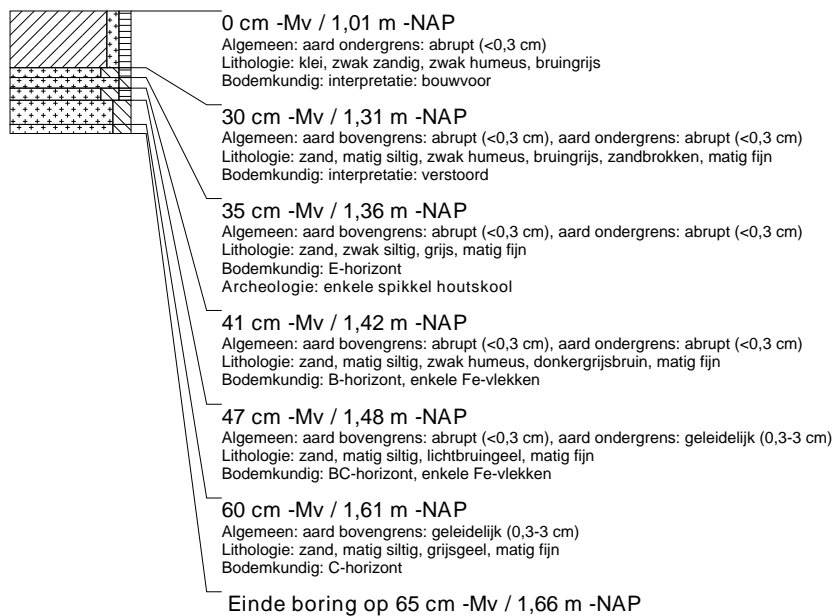

boring: MEST13-352

beschrijver: BH/JEP, datum: 15-3-2016, X: 255.746, Y: 574.866, precisie locatie: 1 m, coördinaatsysteem: Rijksdriehoeksmeting, kaartblad: 12F, hoogte: -1,01, precisie hoogte: 1 dm, referentievlak: Normaal Amsterdams Peil, methode hoogtebepaling: GPS, boortype: Edelman-15 cm, doel boring: archeologie - kartering, landgebruik: akker, vondstzichtbaarheid: slecht, provincie: Groningen, gemeente: Menterwolde, plaatsnaam: ZUIDBROEK, opdrachtgever: LieveenseCSO, uitvoerder: RAAP Noord



boring: MEST13-353

beschrijver: BH/JEP, datum: 15-3-2016, X: 255.749, Y: 574.842, precisie locatie: 1 m, coördinaatsysteem: Rijksdriehoeksmeting, kaartblad: 12F, hoogte: -1,24, precisie hoogte: 1 dm, referentievlak: Normaal Amsterdams Peil, methode hoogtebepaling: GPS, boortype: Edelman-15 cm, doel boring: archeologie - kartering, landgebruik: akker, vondstzichtbaarheid: slecht, provincie: Groningen, gemeente: Menterwolde, plaatsnaam: ZUIDBROEK, opdrachtgever: LieveenseCSO, uitvoerder: RAAP Noord

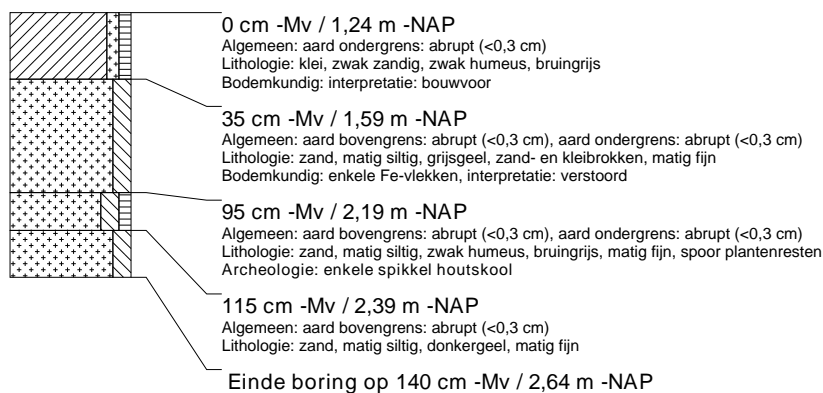

boring: MESTI3-354

beschrijver: BH/JEP, datum: 15-3-2016, X: 255.751, Y: 574.817, precisie locatie: 1 m, coördinaatsysteem: Rijksdriehoeksmeting, kaartblad: 12F, hoogte: -1,16, precisie hoogte: 1 dm, referentievlak: Normaal Amsterdams Peil, methode hoogtebepaling: GPS, boortype: Edelman-15 cm, doel boring: archeologie - kartering, landgebruik: akker, vondstzichtbaarheid: slecht, provincie: Groningen, gemeente: Menterwolde, plaatsnaam: ZUIDBROEK, opdrachtgever: LievenseCSO, uitvoerder: RAAP Noord

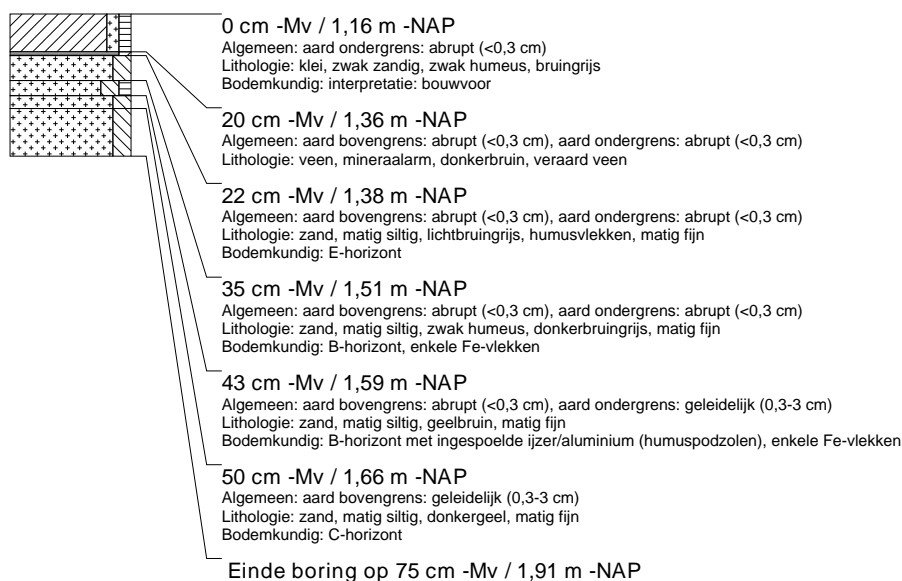

boring: MESTI3-355

beschrijver: BH/JEP, datum: 15-3-2016, X: 255.754, Y: 574.792, precisie locatie: 1 m, coördinaatsysteem: Rijksdriehoeksmeting, kaartblad: 12F, hoogte: -1,26, precisie hoogte: 1 dm, referentievlak: Normaal Amsterdams Peil, methode hoogtebepaling: GPS, boortype: guts-3 cm, doel boring: archeologie - kartering, landgebruik: akker, vondstzichtbaarheid: slecht, provincie: Groningen, gemeente: Menterwolde, plaatsnaam: ZUIDBROEK, opdrachtgever: LievenseCSO, uitvoerder: RAAP Noord



boring: MESTI3-356

beschrijver: BH/JEP, datum: 15-3-2016, X: 255.757, Y: 574.767, precisie locatie: 1 m, coördinaatsysteem: Rijksdriehoeksmeting, kaartblad: 12F, hoogte: -1,45, precisie hoogte: 1 dm, referentievlak: Normaal Amsterdams Peil, methode hoogtebepaling: GPS, boortype: Edelman-15 cm, doel boring: archeologie - kartering, landgebruik: akker, vondstzichtbaarheid: slecht, provincie: Groningen, gemeente: Menterwolde, plaatsnaam: ZUIDBROEK, opdrachtgever: LievenseCSO, uitvoerder: RAAP Noord

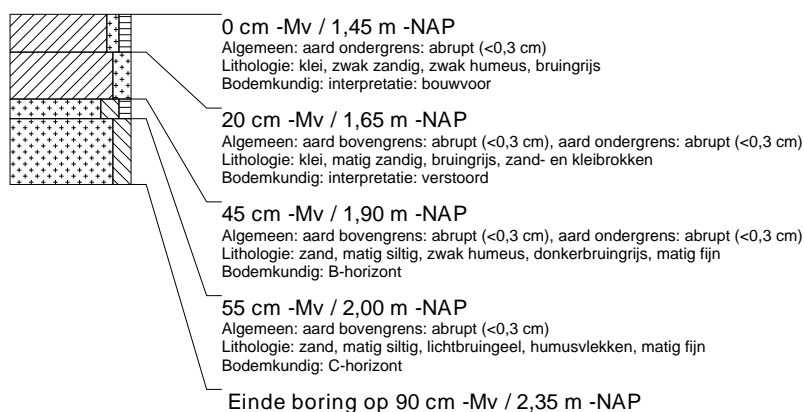

boring: MEST13-357

beschrijver: BH/JEP, datum: 15-3-2016, X: 255.760, Y: 574.742, precisie locatie: 1 m, coördinaatsysteem: Rijksdriehoeksmeting, kaartblad: 12F, hoogte: -1,35, precisie hoogte: 1 dm, referentievlak: Normaal Amsterdams Peil, methode hoogtebepaling: GPS, boortype: Edelman-15 cm, doel boring: archeologie - kartering, landgebruik: akker, vondstzichtbaarheid: slecht, provincie: Groningen, gemeente: Menterwolde, plaatsnaam: ZUIDBROEK, opdrachtgever: LievenseCSO, uitvoerder: RAAP Noord

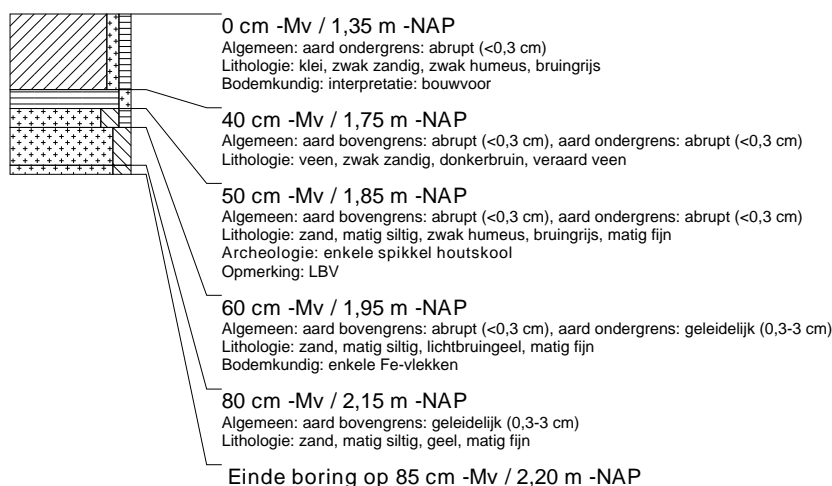

boring: MEST13-358

beschrijver: BH/JEP, datum: 15-3-2016, X: 255.763, Y: 574.717, precisie locatie: 1 m, coördinaatsysteem: Rijksdriehoeksmeting, kaartblad: 12F, hoogte: -1,08, precisie hoogte: 1 dm, referentievlak: Normaal Amsterdams Peil, methode hoogtebepaling: GPS, boortype: Edelman-15 cm, doel boring: archeologie - kartering, landgebruik: akker, vondstzichtbaarheid: slecht, provincie: Groningen, gemeente: Menterwolde, plaatsnaam: ZUIDBROEK, opdrachtgever: LievenseCSO, uitvoerder: RAAP Noord

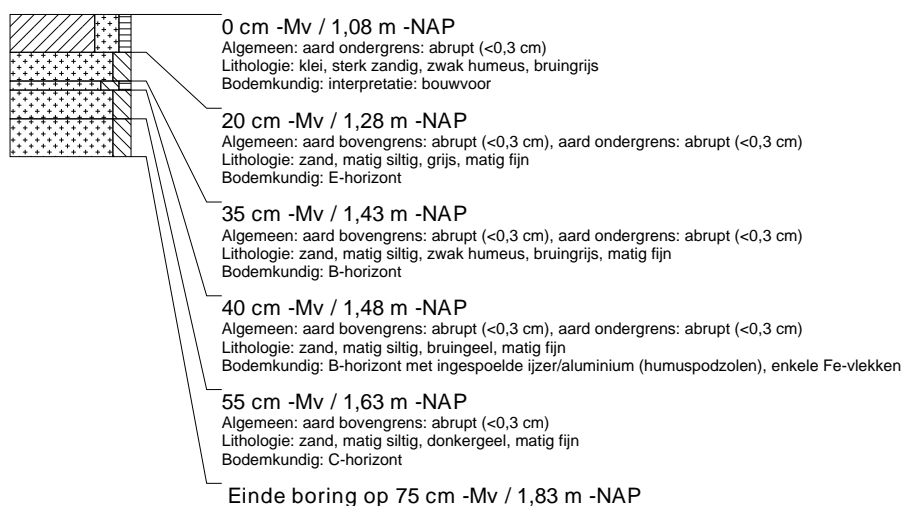

boring: MEST13-359

beschrijver: BH/JEP, datum: 15-3-2016, X: 255.783,60, Y: 574.708,19, precisie locatie: 1 dm, coördinaatsysteem: Rijksdriehoeksmeting, kaartblad: 12F, hoogte: -1,24, precisie hoogte: 1 dm, referentievlak: Normaal Amsterdams Peil, methode hoogtebepaling: GPS, boortype: Edelman-15 cm, doel boring: archeologie - kartering, landgebruik: akker, vondstzichtbaarheid: slecht, provincie: Groningen, gemeente: Menterwolde, plaatsnaam: Zuidbroek, opdrachtgever: LievenseCSO, uitvoerder: RAAP Noord

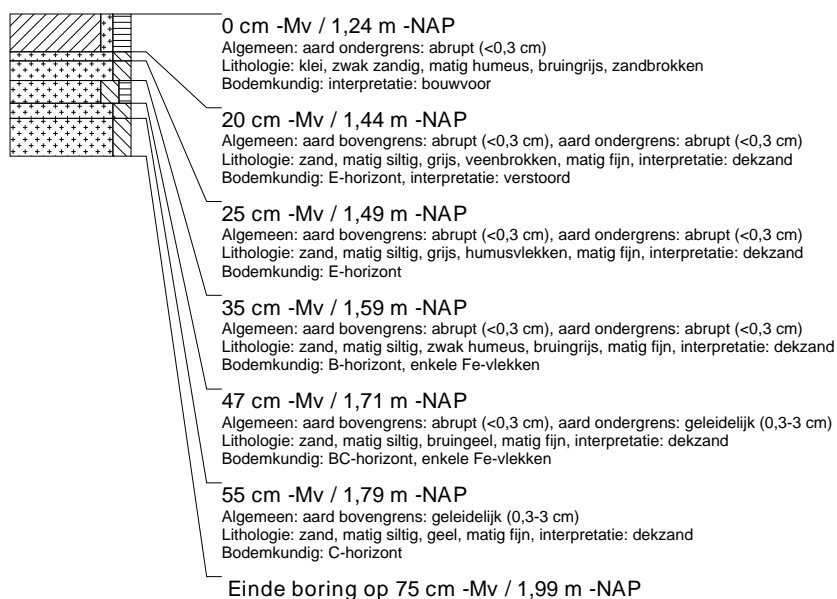

boring: MEST13-360

beschrijver: BH/JEP, datum: 15-3-2016, X: 255.781, Y: 574.733, precisie locatie: 1 m, coördinaatsysteem: Rijksdriehoeksmeting, kaartblad: 12F, hoogte: -1,36, precisie hoogte: 1 dm, referentievlak: Normaal Amsterdams Peil, methode hoogtebepaling: GPS, boortype: Edelman-15 cm, doel boring: archeologie - kartering, landgebruik: akker, vondstzichtbaarheid: slecht, provincie: Groningen, gemeente: Menterwolde, plaatsnaam: ZUIDBROEK, opdrachtgever: LievenseCSO, uitvoerder: RAAP Noord



boring: MEST13-361

beschrijver: BH/JEP, datum: 15-3-2016, X: 255.778,26, Y: 574.756,96, precisie locatie: 1 dm, coördinaatsysteem: Rijksdriehoeksmeting, kaartblad: 12F, hoogte: -1,50, precisie hoogte: 1 dm, referentievlak: Normaal Amsterdams Peil, methode hoogtebepaling: GPS, boortype: Edelman-15 cm, doel boring: archeologie - kartering, landgebruik: akker, vondstzichtbaarheid: slecht, provincie: Groningen, gemeente: Menterwolde, plaatsnaam: Zuidbroek, opdrachtgever: LievenseCSO, uitvoerder: RAAP Noord

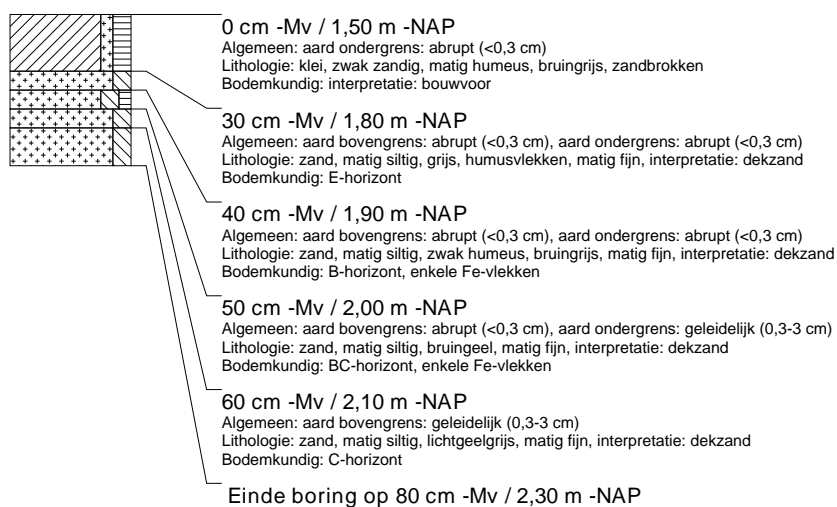

boring: MEST13-362

beschrijver: BH/JEP, datum: 15-3-2016, X: 255.775, Y: 574.783, precisie locatie: 1 m, coördinaatsysteem: Rijksdriehoeksmeting, kaartblad: 12F, hoogte: -1,39, precisie hoogte: 1 dm, referentievlak: Normaal Amsterdams Peil, methode hoogtebepaling: GPS, boortype: Edelman-15 cm, doel boring: archeologie - kartering, landgebruik: akker, vondstzichtbaarheid: slecht, provincie: Groningen, gemeente: Menterwolde, plaatsnaam: ZUIDBROEK, opdrachtgever: LieveenseCSO, uitvoerder: RAAP Noord

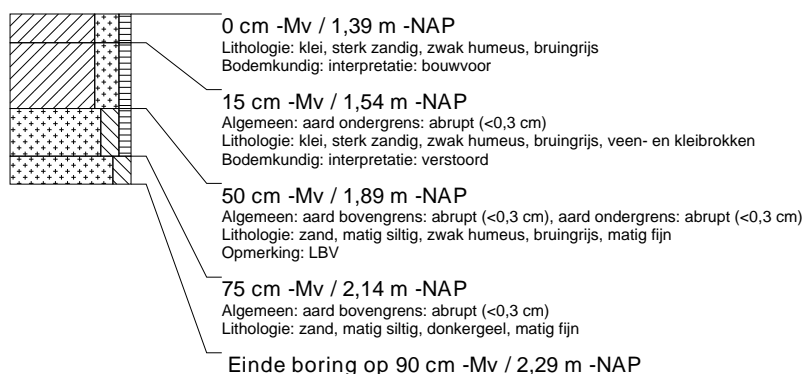

boring: MEST13-363

beschrijver: BH/JEP, datum: 15-3-2016, X: 255.772,78, Y: 574.806,77, precisie locatie: 1 dm, coördinaatsysteem: Rijksdriehoeksmeting, kaartblad: 12F, hoogte: -1,25, precisie hoogte: 1 dm, referentievlak: Normaal Amsterdams Peil, methode hoogtebepaling: GPS, boortype: Edelman-15 cm, doel boring: archeologie - kartering, landgebruik: akker, vondstzichtbaarheid: slecht, provincie: Groningen, gemeente: Menterwolde, plaatsnaam: Zuidbroek, opdrachtgever: LieveenseCSO, uitvoerder: RAAP Noord

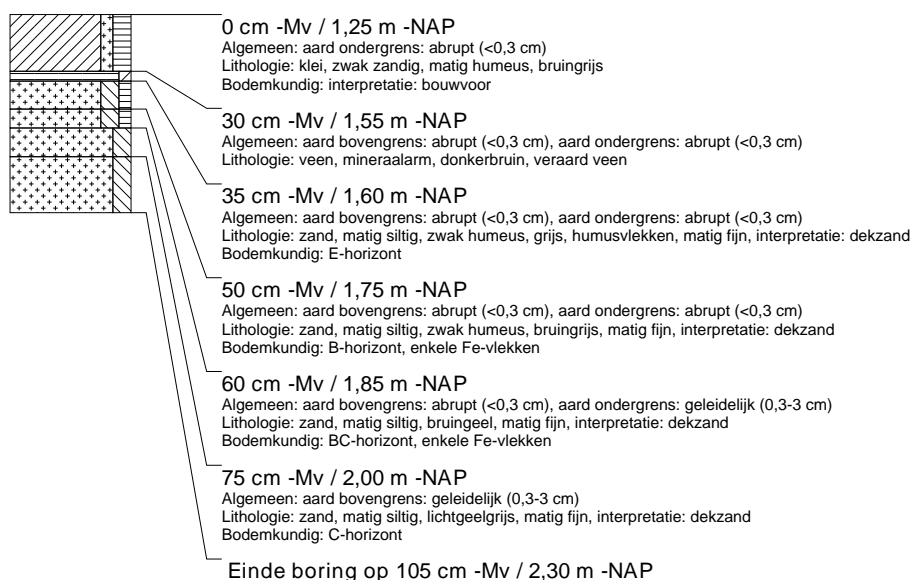

boring: MEST13-364

beschrijver: BH/JEP, datum: 15-3-2016, X: 255.770, Y: 574.832, precisie locatie: 1 m, coördinaatsysteem: Rijksdriehoeksmeting, kaartblad: 12F, hoogte: -1,40, precisie hoogte: 1 dm, referentievlak: Normaal Amsterdams Peil, methode hoogtebepaling: GPS, boortype: Edelman-15 cm, doel boring: archeologie - kartering, landgebruik: akker, vondstzichtbaarheid: slecht, provincie: Groningen, gemeente: Menterwolde, plaatsnaam: ZUIDBROEK, opdrachtgever: LieveenseCSO, uitvoerder: RAAP Noord

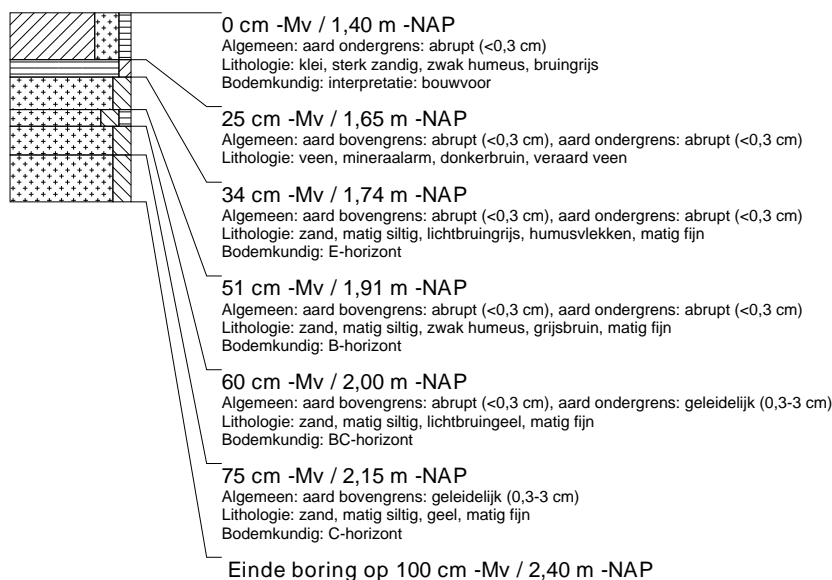

boring: MEST13-365

beschrijver: BH/JEP, datum: 15-3-2016, X: 255.767.02, Y: 574.856.38, precisie locatie: 1 dm, coördinaatsysteem: Rijksdriehoeksmeting, kaartblad: 12F, hoogte: -1,29, precisie hoogte: 1 dm, referentievlak: Normaal Amsterdams Peil, methode hoogtebepaling: GPS, boortype: Edelman-15 cm, doel boring: archeologie - kartering, landgebruik: akker, vondstzichtbaarheid: slecht, provincie: Groningen, gemeente: Menterwolde, plaatsnaam: Zuidbroek, opdrachtgever: LievenseCSO, uitvoerder: RAAP Noord

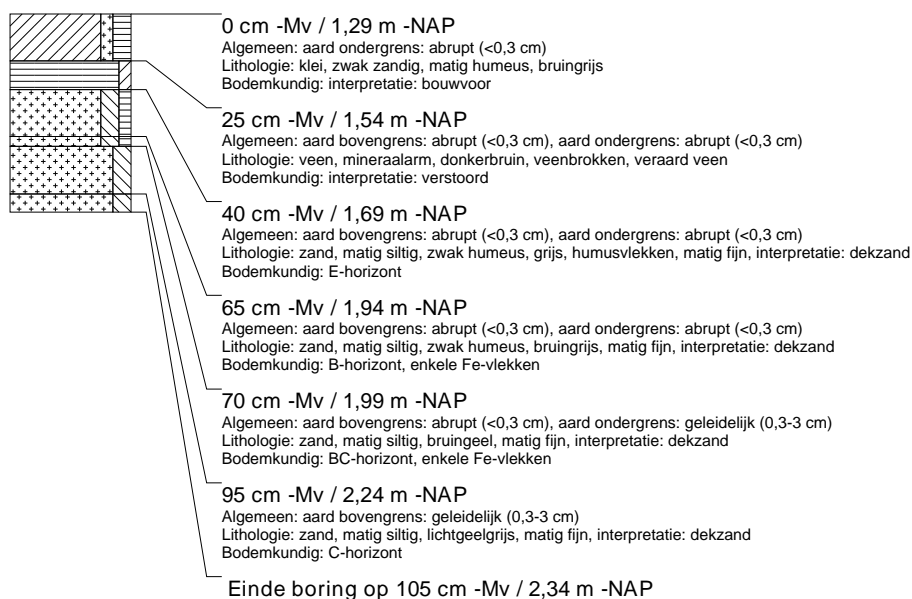

boring: MEST13-366

beschrijver: BH/JEP, datum: 15-3-2016, X: 255.764, Y: 574.881, precisie locatie: 1 m, coördinaatsysteem: Rijksdriehoeksmeting, kaartblad: 12F, hoogte: -1,18, precisie hoogte: 1 dm, referentievlak: Normaal Amsterdams Peil, methode hoogtebepaling: GPS, boortype: Edelman-15 cm, doel boring: archeologie - kartering, landgebruik: akker, vondstzichtbaarheid: slecht, provincie: Groningen, gemeente: Menterwolde, plaatsnaam: ZUIDBROEK, opdrachtgever: LievenseCSO, uitvoerder: RAAP Noord

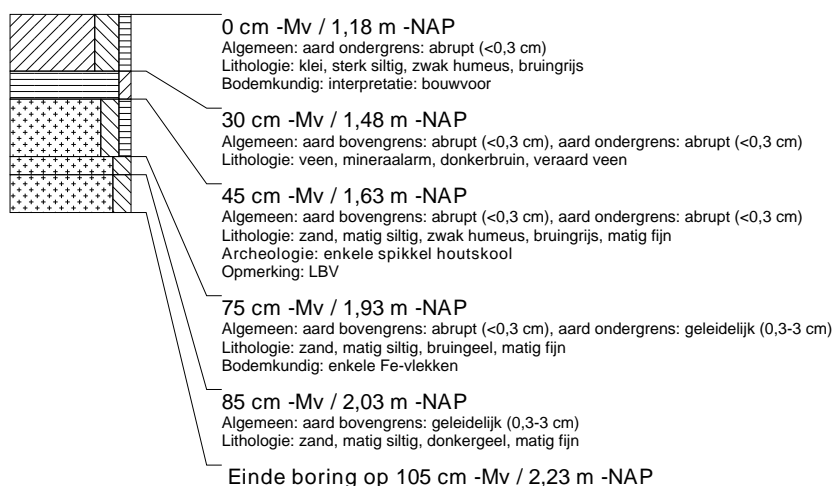

boring: MEST13-367

beschrijver: BH/JEP, datum: 15-3-2016, X: 255.761.47, Y: 574.905.97, precisie locatie: 1 dm, coördinaatsysteem: Rijksdriehoeksmeting, kaartblad: 12F, hoogte: -1.24, precisie hoogte: 1 dm, referentievlak: Normaal Amsterdams Peil, methode hoogtebepaling: GPS, boortype: Edelman-15 cm, doel boring: archeologie - kartering, landgebruik: akker, vondstzichtbaarheid: slecht, provincie: Groningen, gemeente: Menterwolde, plaatsnaam: Zuidbroek, opdrachtgever: LievenseCSO, uitvoerder: RAAP Noord

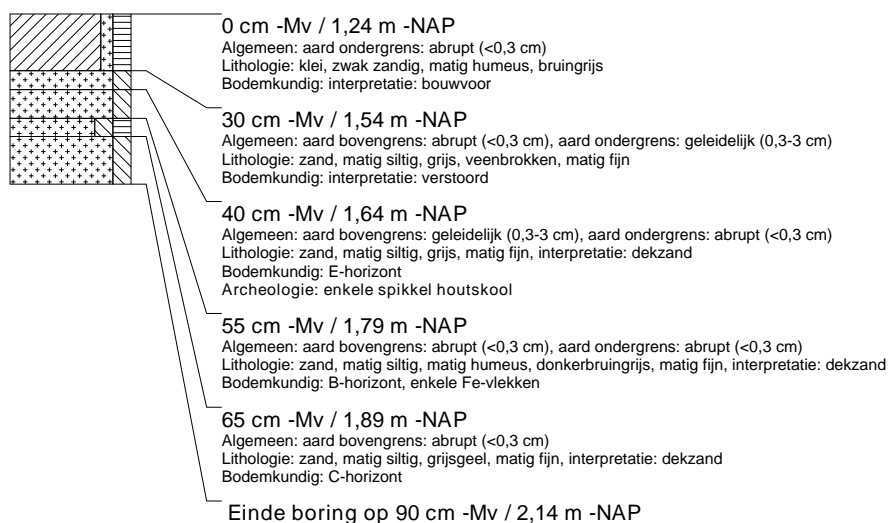

boring: MEST13-368

beschrijver: BH/JEP, datum: 15-3-2016, X: 255.759, Y: 574.931, precisie locatie: 1 m, coördinaatsysteem: Rijksdriehoeksmeting, kaartblad: 12F, hoogte: -1.33, precisie hoogte: 1 dm, referentievlak: Normaal Amsterdams Peil, methode hoogtebepaling: GPS, boortype: Edelman-15 cm, doel boring: archeologie - kartering, landgebruik: akker, vondstzichtbaarheid: slecht, provincie: Groningen, gemeente: Menterwolde, plaatsnaam: ZUIDBROEK, opdrachtgever: LievenseCSO, uitvoerder: RAAP Noord

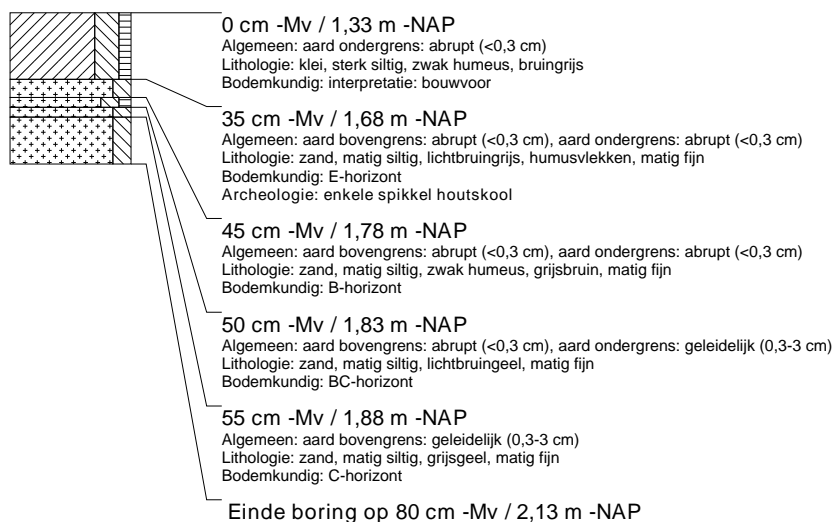

boring: MEST13-369

beschrijver: BH/JEP, datum: 15-3-2016, X: 255.780, Y: 574.921, precisie locatie: 1 m, coördinaatsysteem: Rijksdriehoeksmeting, kaartblad: 12F, hoogte: -1.28, precisie hoogte: 1 dm, referentievlak: Normaal Amsterdams Peil, methode hoogtebepaling: GPS, boortype: Edelman-15 cm, doel boring: archeologie - kartering, landgebruik: akker, vondstzichtbaarheid: slecht, provincie: Groningen, gemeente: Menterwolde, plaatsnaam: ZUIDBROEK, opdrachtgever: LievenseCSO, uitvoerder: RAAP Noord



boring: MEST13-370

beschrijver: BH/JEP, datum: 15-3-2016, X: 255.783, Y: 574.896, precisie locatie: 1 m, coördinaatsysteem: Rijksdriehoeksmeting, kaartblad: 12F, hoogte: -1,13, precisie hoogte: 1 dm, referentievlak: Normaal Amsterdams Peil, methode hoogtebepaling: GPS, boortype: Edelman-15 cm, doel boring: archeologie - kartering, landgebruik: akker, vondstzichtbaarheid: slecht, provincie: Groningen, gemeente: Menterwolde, plaatsnaam: ZUIDBROEK, opdrachtgever: LievenseCSO, uitvoerder: RAAP Noord

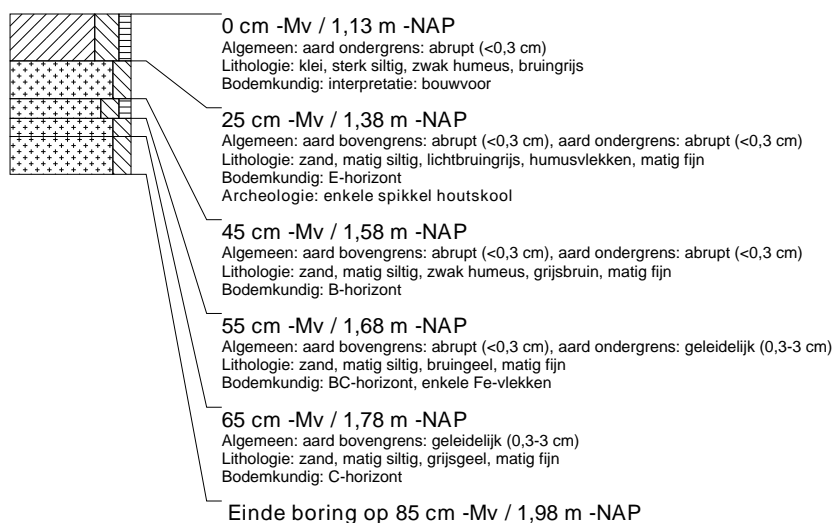

boring: MEST13-371

beschrijver: BH/JEP, datum: 15-3-2016, X: 255.786, Y: 574.871, precisie locatie: 1 m, coördinaatsysteem: Rijksdriehoeksmeting, kaartblad: 12F, hoogte: -1,30, precisie hoogte: 1 dm, referentievlak: Normaal Amsterdams Peil, methode hoogtebepaling: GPS, boortype: Edelman-15 cm, doel boring: archeologie - kartering, landgebruik: akker, vondstzichtbaarheid: slecht, provincie: Groningen, gemeente: Menterwolde, plaatsnaam: ZUIDBROEK, opdrachtgever: LievenseCSO, uitvoerder: RAAP Noord

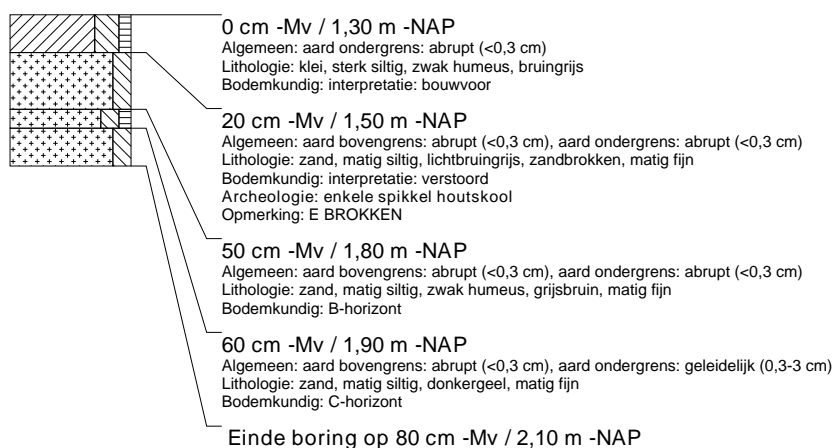

boring: MEST13-372

beschrijver: BH/JEP, datum: 15-3-2016, X: 255.788, Y: 574.846, precisie locatie: 1 m, coördinaatsysteem: Rijksdriehoeksmeting, kaartblad: 12F, hoogte: -1,41, precisie hoogte: 1 dm, referentievlak: Normaal Amsterdams Peil, methode hoogtebepaling: GPS, boortype: Edelman-15 cm, doel boring: archeologie - kartering, landgebruik: akker, vondstzichtbaarheid: slecht, provincie: Groningen, gemeente: Menterwolde, plaatsnaam: ZUIDBROEK, opdrachtgever: LievenseCSO, uitvoerder: RAAP Noord

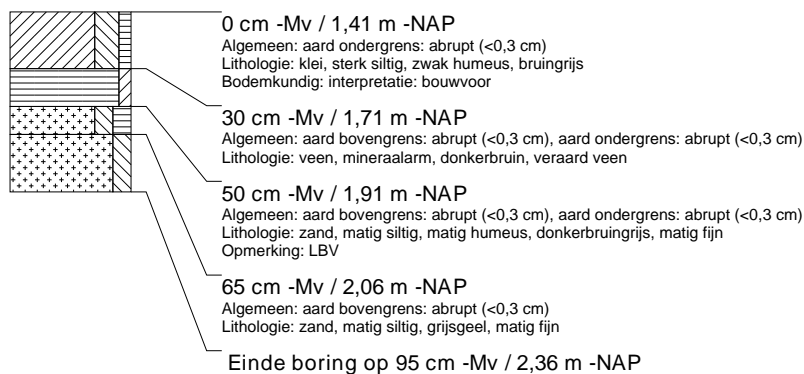

boring: MESTI3-373

beschrijver: BH/JEP, datum: 15-3-2016, X: 255.791, Y: 574.821, precisie locatie: 1 m, coördinaatsysteem: Rijksdriehoeksmeting, kaartblad: 12F, hoogte: -1,27, precisie hoogte: 1 dm, referentievlak: Normaal Amsterdams Peil, methode hoogtebepaling: GPS, boortype: Edelman-15 cm, doel boring: archeologie - kartering, landgebruik: akker, vondstzichtbaarheid: slecht, provincie: Groningen, gemeente: Menterwolde, plaatsnaam: ZUIDBROEK, opdrachtgever: LievenseCSO, uitvoerder: RAAP Noord

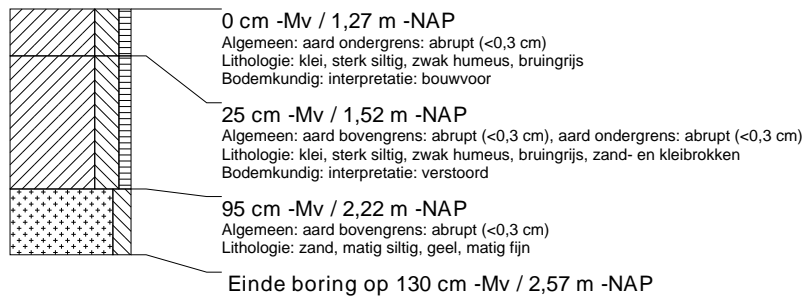

boring: MESTI3-374

beschrijver: BH/JEP, datum: 15-3-2016, X: 255.794, Y: 574.797, precisie locatie: 1 m, coördinaatsysteem: Rijksdriehoeksmeting, kaartblad: 12F, hoogte: -1,20, precisie hoogte: 1 dm, referentievlak: Normaal Amsterdams Peil, methode hoogtebepaling: GPS, boortype: Edelman-15 cm, doel boring: archeologie - kartering, landgebruik: akker, vondstzichtbaarheid: slecht, provincie: Groningen, gemeente: Menterwolde, plaatsnaam: ZUIDBROEK, opdrachtgever: LievenseCSO, uitvoerder: RAAP Noord

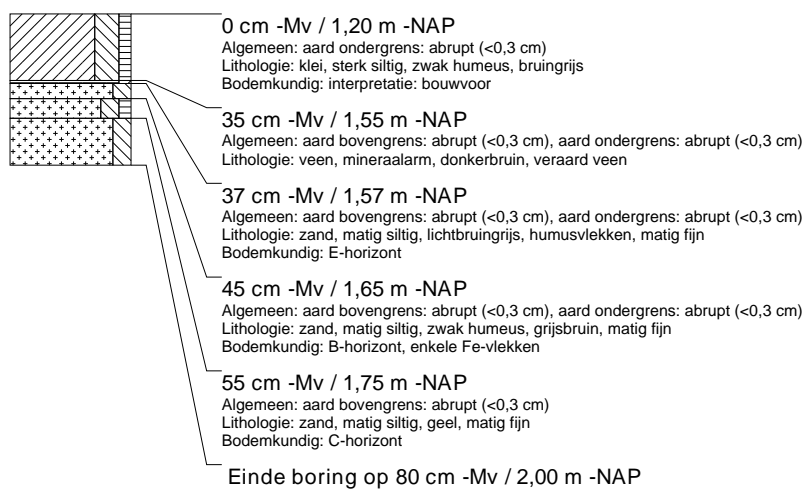

boring: MESTI3-375

beschrijver: BH/JEP, datum: 15-3-2016, X: 255.797, Y: 574.772, precisie locatie: 1 m, coördinaatsysteem: Rijksdriehoeksmeting, kaartblad: 12F, hoogte: -1,45, precisie hoogte: 1 dm, referentievlak: Normaal Amsterdams Peil, methode hoogtebepaling: GPS, boortype: Edelman-15 cm, doel boring: archeologie - kartering, landgebruik: akker, vondstzichtbaarheid: slecht, provincie: Groningen, gemeente: Menterwolde, plaatsnaam: ZUIDBROEK, opdrachtgever: LievenseCSO, uitvoerder: RAAP Noord

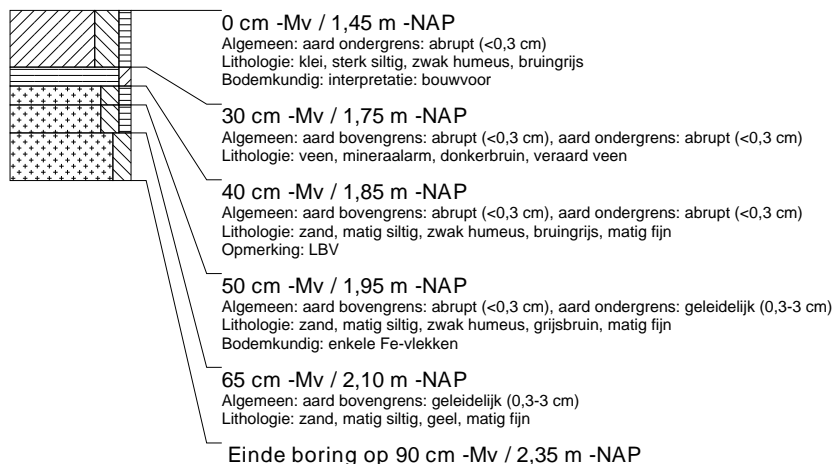

boring: MESTI3-376

beschrijver: BH/JEP, datum: 15-3-2016, X: 255.800, Y: 574.747, precisie locatie: 1 m, coördinaatsysteem: Rijksdriehoeksmeting, kaartblad: 12F, hoogte: -1,50, precisie hoogte: 1 dm, referentievlak: Normaal Amsterdams Peil, methode hoogtebepaling: GPS, boortype: Edelman-15 cm, doel boring: archeologie - kartering, landgebruik: akker, vondstzichtbaarheid: slecht, provincie: Groningen, gemeente: Menterwolde, plaatsnaam: ZUIDBROEK, opdrachtgever: LieveenseCSO, uitvoerder: RAAP Noord

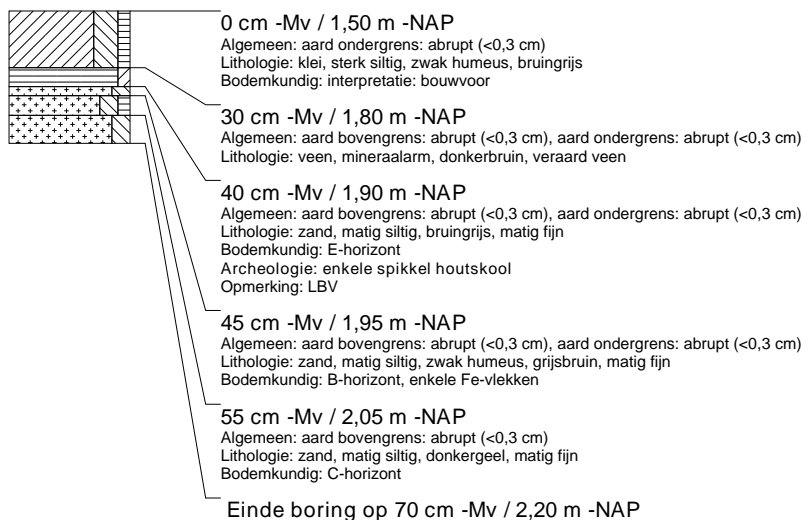

boring: MESTI3-377

beschrijver: BH/JEP, datum: 15-3-2016, X: 255.803, Y: 574.722, precisie locatie: 1 m, coördinaatsysteem: Rijksdriehoeksmeting, kaartblad: 12F, hoogte: -1,55, precisie hoogte: 1 dm, referentievlak: Normaal Amsterdams Peil, methode hoogtebepaling: GPS, boortype: Edelman-15 cm, doel boring: archeologie - kartering, landgebruik: akker, vondstzichtbaarheid: slecht, provincie: Groningen, gemeente: Menterwolde, plaatsnaam: ZUIDBROEK, opdrachtgever: LieveenseCSO, uitvoerder: RAAP Noord



boring: MESTI3-378

beschrijver: BH/JEP, datum: 16-3-2016, X: 255.801, Y: 574.910, precisie locatie: 1 m, coördinaatsysteem: Rijksdriehoeksmeting, kaartblad: 12F, hoogte: -1,26, precisie hoogte: 1 dm, referentievlak: Normaal Amsterdams Peil, methode hoogtebepaling: GPS, boortype: Edelman-15 cm, doel boring: archeologie - kartering, landgebruik: akker, vondstzichtbaarheid: slecht, provincie: Groningen, gemeente: Menterwolde, plaatsnaam: ZUIDBROEK, opdrachtgever: LieveenseCSO, uitvoerder: RAAP Noord

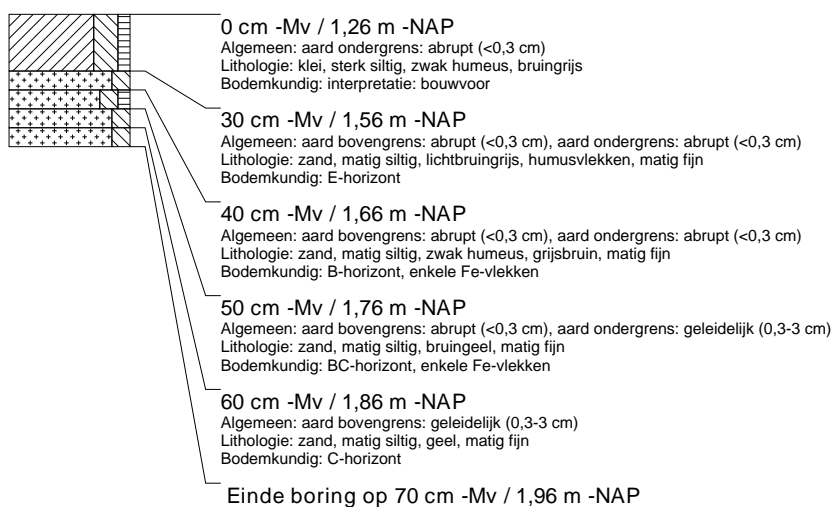

boring: MEST13-379

beschrijver: BH/JEP, datum: 16-3-2016, X: 255.804.09, Y: 574.885.56, precisie locatie: 1 dm, coördinaatsysteem: Rijksdriehoeksmeting, kaartblad: 12F, hoogte: -1,50, precisie hoogte: 1 dm, referentievlak: Normaal Amsterdams Peil, methode hoogtebepaling: GPS, boortype: Edelman-15 cm, doel boring: archeologie - kartering, landgebruik: akker, vondstzichtbaarheid: slecht, provincie: Groningen, gemeente: Menterwolde, plaatsnaam: Zuidbroek, opdrachtgever: LievenseCSO, uitvoerder: RAAP Noord

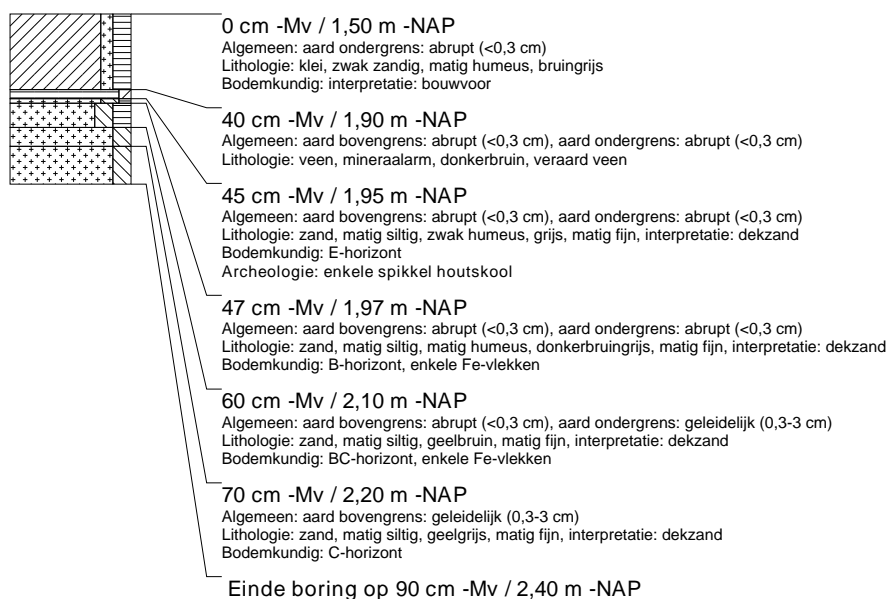

boring: MEST13-380

beschrijver: BH/JEP, datum: 16-3-2016, X: 255.807, Y: 574.861, precisie locatie: 1 m, coördinaatsysteem: Rijksdriehoeksmeting, kaartblad: 12F, hoogte: -1,53, precisie hoogte: 1 dm, referentievlak: Normaal Amsterdams Peil, methode hoogtebepaling: GPS, boortype: Edelman-15 cm, doel boring: archeologie - kartering, landgebruik: akker, vondstzichtbaarheid: slecht, provincie: Groningen, gemeente: Menterwolde, plaatsnaam: ZUIDBROEK, opdrachtgever: LievenseCSO, uitvoerder: RAAP Noord

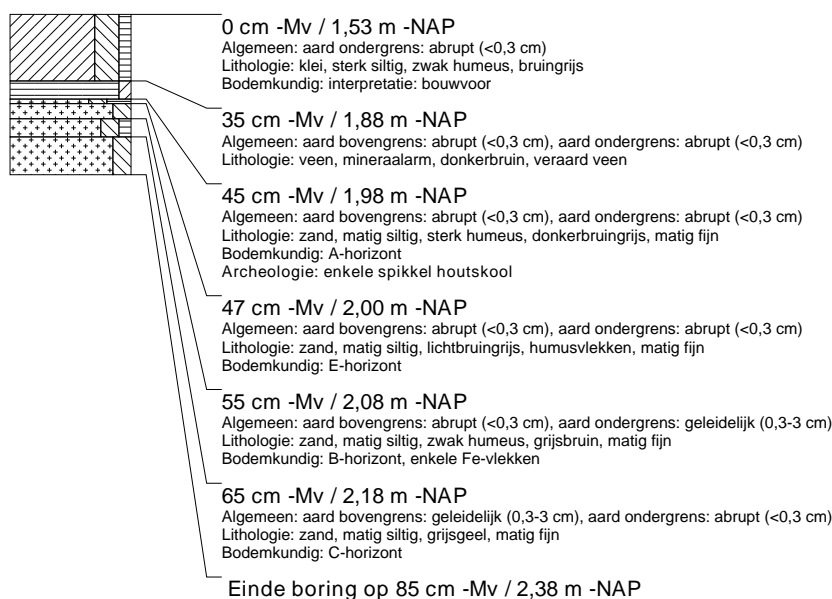

boring: MEST13-381

beschrijver: BH/JEP, datum: 16-3-2016, X: 255.825, Y: 574.875, precisie locatie: 1 m, coördinaatsysteem: Rijksdriehoeksmeting, kaartblad: 12F, hoogte: -1,59, precisie hoogte: 1 dm, referentievlak: Normaal Amsterdams Peil, methode hoogtebepaling: GPS, boortype: Edelman-15 cm, doel boring: archeologie - kartering, landgebruik: akker, vondstzichtbaarheid: slecht, provincie: Groningen, gemeente: Menterwolde, plaatsnaam: ZUIDBROEK, opdrachtgever: LievenseCSO, uitvoerder: RAAP Noord

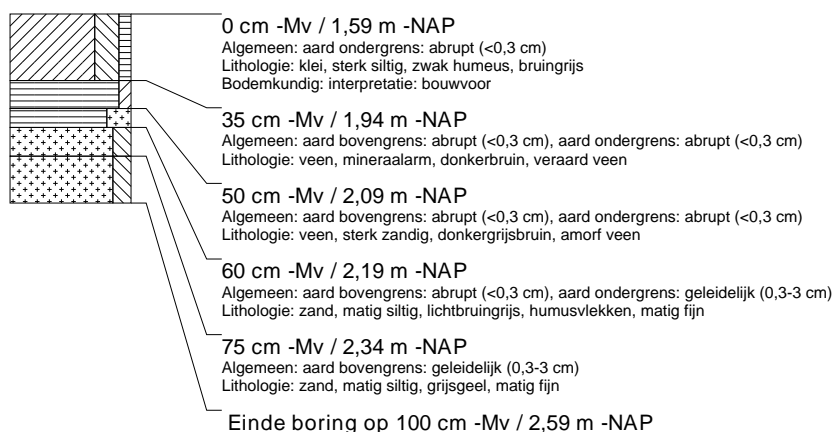

boring: MEST13-382

beschrijver: BH/JEP, datum: 16-3-2016, X: 255.823, Y: 574.900, precisie locatie: 1 m, coördinaatsysteem: Rijksdriehoeksmeting, kaartblad: 12F, hoogte: -1,39, precisie hoogte: 1 dm, referentievlak: Normaal Amsterdams Peil, methode hoogtebepaling: GPS, boortype: Edelman-15 cm, doel boring: archeologie - kartering, landgebruik: akker, vondstzichtbaarheid: slecht, provincie: Groningen, gemeente: Menterwolde, plaatsnaam: ZUIDBROEK, opdrachtgever: LievenseCSO, uitvoerder: RAAP Noord

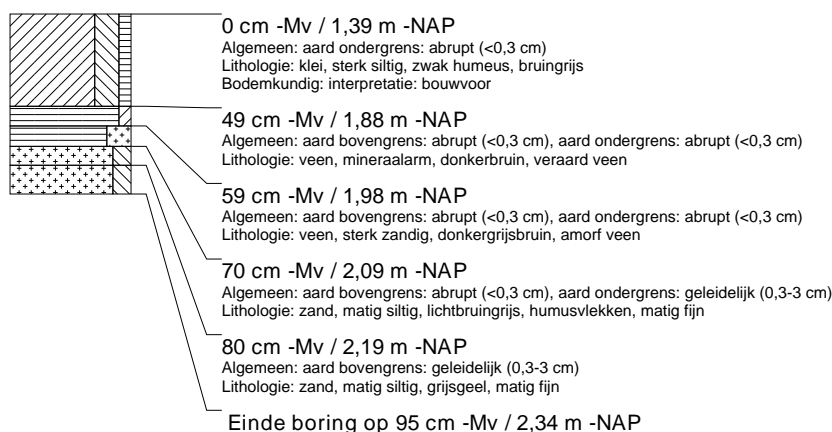

boring: MEST13-383

beschrijver: BH/JEP, datum: 16-3-2016, X: 255.698, Y: 574.726, precisie locatie: 1 m, coördinaatsysteem: Rijksdriehoeksmeting, kaartblad: 12F, hoogte: -1,02, precisie hoogte: 1 dm, referentievlak: Normaal Amsterdams Peil, methode hoogtebepaling: GPS, boortype: Edelman-15 cm, doel boring: archeologie - kartering, landgebruik: akker, vondstzichtbaarheid: slecht, provincie: Groningen, gemeente: Menterwolde, plaatsnaam: ZUIDBROEK, opdrachtgever: LievenseCSO, uitvoerder: RAAP Noord



boring: MEST13-384

beschrijver: BH/JEP, datum: 16-3-2016, X: 255.700.28, Y: 574.700.64, precisie locatie: 1 dm, coördinaatsysteem: Rijksdriehoeksmeting, kaartblad: 12F, hoogte: -1,07, precisie hoogte: 1 dm, referentievlak: Normaal Amsterdams Peil, methode hoogtebepaling: GPS, boortype: Edelman-15 cm, doel boring: archeologie - kartering, landgebruik: akker, vondstzichtbaarheid: slecht, provincie: Groningen, gemeente: Menterwolde, plaatsnaam: Zuidbroek, opdrachtgever: LievenseCSO, uitvoerder: RAAP Noord

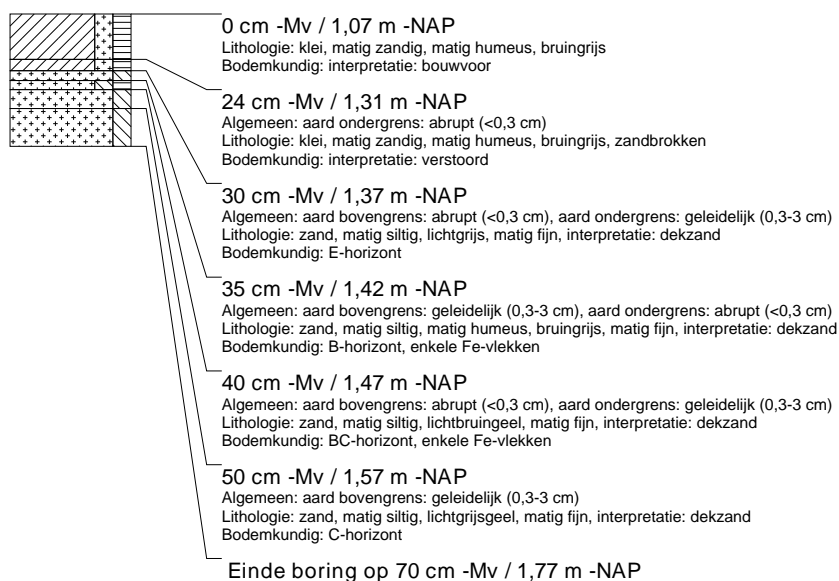

boring: MEST13-385

beschrijver: BH/JEP, datum: 16-3-2016, X: 255.719, Y: 574.715, precisie locatie: 1 m, coördinaatsysteem: Rijksdriehoeksmeting, kaartblad: 12F, hoogte: -1,22, precisie hoogte: 1 dm, referentievlak: Normaal Amsterdams Peil, methode hoogtebepaling: GPS, boortype: Edelman-15 cm, doel boring: archeologie - kartering, landgebruik: akker, vondstzichtbaarheid: slecht, provincie: Groningen, gemeente: Menterwolde, plaatsnaam: ZUIDBROEK, opdrachtgever: LievenseCSO, uitvoerder: RAAP Noord

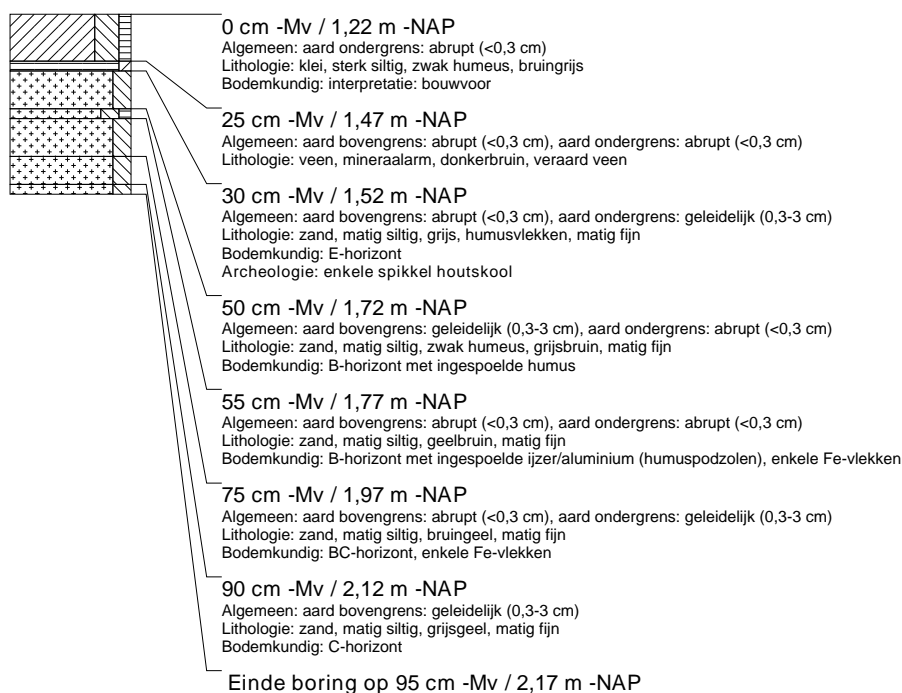

boring: MEST13-386

beschrijver: BH/JEP, datum: 16-3-2016, X: 255.679, Y: 574.711, precisie locatie: 1 m, coördinaatsysteem: Rijksdriehoeksmeting, kaartblad: 12F, hoogte: -1,16, precisie hoogte: 1 dm, referentievlak: Normaal Amsterdams Peil, methode hoogtebepaling: GPS, boortype: Edelman-15 cm, doel boring: archeologie - kartering, landgebruik: akker, vondstzichtbaarheid: slecht, provincie: Groningen, gemeente: Menterwolde, plaatsnaam: ZUIDBROEK, opdrachtgever: LievenseCSO, uitvoerder: RAAP Noord

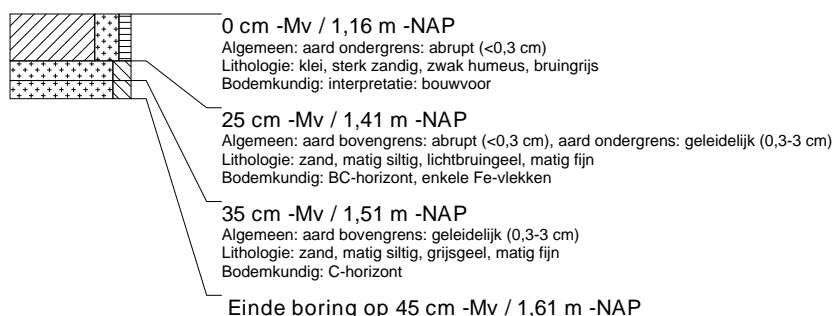

boring: MEST13-387

beschrijver: BH/JEP, datum: 16-3-2016, X: 255.677, Y: 574.736, precisie locatie: 1 m, coördinaatsysteem: Rijksdriehoeksmeting, kaartblad: 12F, hoogte: -1,19, precisie hoogte: 1 dm, referentievlak: Normaal Amsterdams Peil, methode hoogtebepaling: GPS, boortype: Edelman-15 cm, doel boring: archeologie - kartering, landgebruik: akker, vondstzichtbaarheid: slecht, provincie: Groningen, gemeente: Menterwolde, plaatsnaam: ZUIDBROEK, opdrachtgever: LievenseCSO, uitvoerder: RAAP Noord

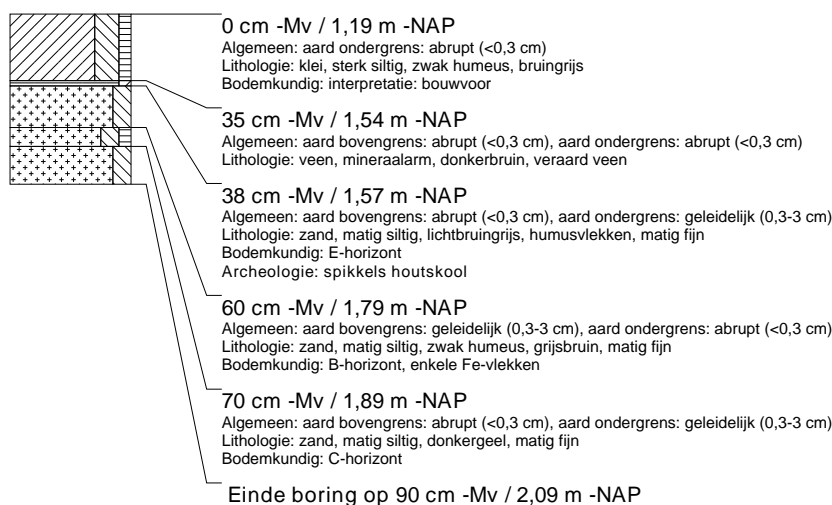

boring: MEST13-388

beschrijver: BH/JEP, datum: 16-3-2016, X: 255.659, Y: 574.744, precisie locatie: 1 m, coördinaatsysteem: Rijksdriehoeksmeting, kaartblad: 12F, hoogte: -1,31, precisie hoogte: 1 dm, referentievlak: Normaal Amsterdams Peil, methode hoogtebepaling: GPS, boortype: Edelman-15 cm, doel boring: archeologie - kartering, landgebruik: akker, vondstzichtbaarheid: slecht, provincie: Groningen, gemeente: Menterwolde, plaatsnaam: ZUIDBROEK, opdrachtgever: LievenseCSO, uitvoerder: RAAP Noord

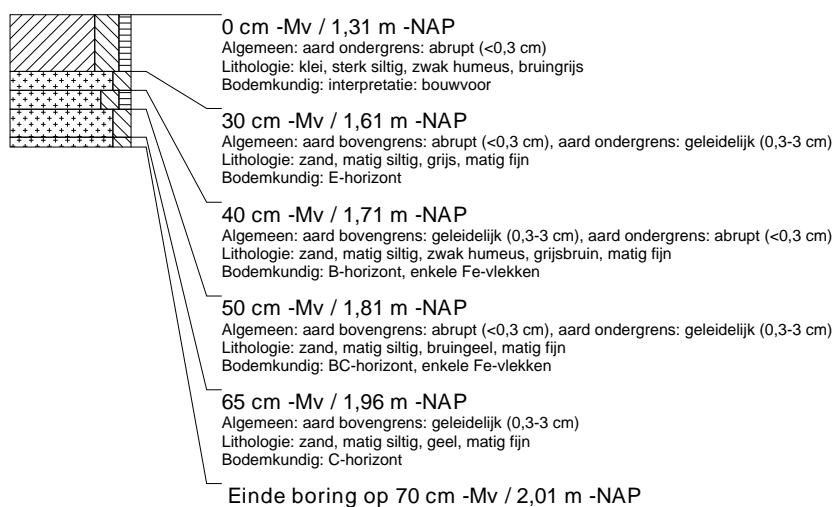

boring: MEST13-389

beschrijver: BH/JEP, datum: 16-3-2016, X: 255.661.66, Y: 574.718.82, precisie locatie: 1 dm, coördinaatsysteem: Rijksdriehoeksmeting, kaartblad: 12F, hoogte: -1,46, precisie hoogte: 1 dm, referentievlak: Normaal Amsterdams Peil, methode hoogtebepaling: GPS, boortype: Edelman-15 cm, doel boring: archeologie - kartering, landgebruik: akker, vondstzichtbaarheid: matig, provincie: Groningen, gemeente: Menterwolde, plaatsnaam: Zuidbroek, opdrachtgever: LievenseCSO, uitvoerder: RAAP Noord

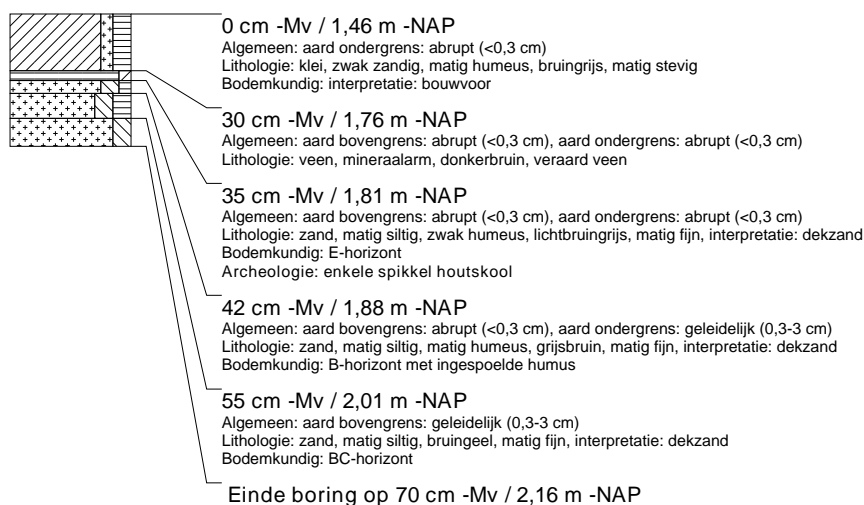

boring: MEST13-390

beschrijver: BH/JEP, datum: 16-3-2016, X: 255.643, Y: 574.704, precisie locatie: 1 m, coördinaatsysteem: Rijksdriehoeksmeting, kaartblad: 12F, hoogte: -1,41, precisie hoogte: 1 dm, referentievlak: Normaal Amsterdams Peil, methode hoogtebepaling: GPS, boortype: Edelman-15 cm, doel boring: archeologie - kartering, landgebruik: akker, vondstzichtbaarheid: slecht, provincie: Groningen, gemeente: Menterwolde, plaatsnaam: ZUIDBROEK, opdrachtgever: LievenseCSO, uitvoerder: RAAP Noord

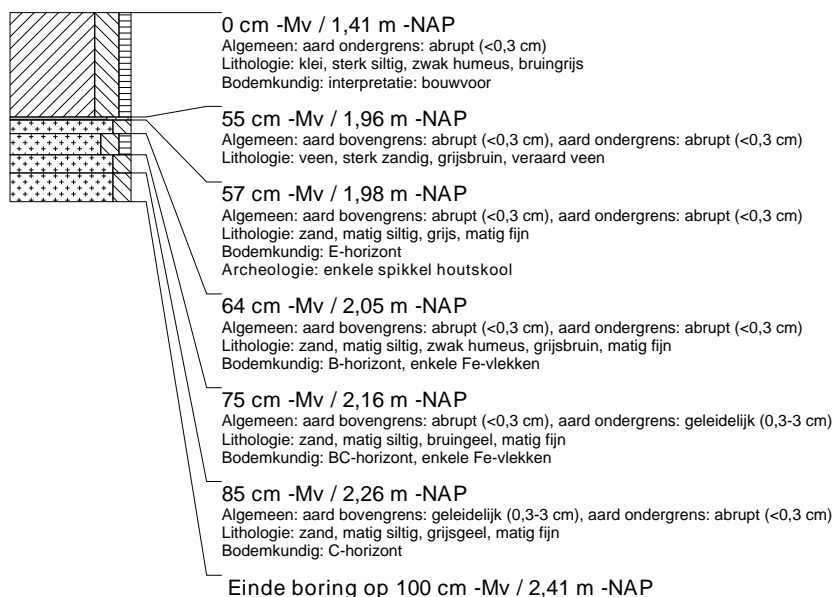

boring: MEST13-391

beschrijver: BH/JEP, datum: 16-3-2016, X: 255.640, Y: 574.729, precisie locatie: 1 m, coördinaatsysteem: Rijksdriehoeksmeting, kaartblad: 12F, hoogte: -1,40, precisie hoogte: 1 dm, referentievlak: Normaal Amsterdams Peil, methode hoogtebepaling: GPS, boortype: Edelman-15 cm, doel boring: archeologie - kartering, landgebruik: akker, vondstzichtbaarheid: slecht, provincie: Groningen, gemeente: Menterwolde, plaatsnaam: ZUIDBROEK, opdrachtgever: LievenseCSO, uitvoerder: RAAP Noord

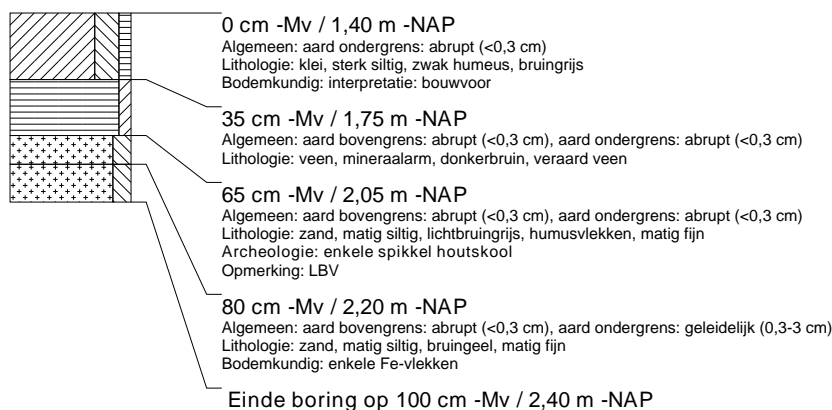

boring: MEST13-392

beschrijver: BH/JEP, datum: 16-3-2016, X: 255.621, Y: 574.719, precisie locatie: 1 m, coördinaatsysteem: Rijksdriehoeksmeting, kaartblad: 12F, hoogte: -1,53, precisie hoogte: 1 dm, referentievlak: Normaal Amsterdams Peil, methode hoogtebepaling: GPS, boortype: Edelman-15 cm, doel boring: archeologie - kartering, landgebruik: akker, vondstzichtbaarheid: slecht, provincie: Groningen, gemeente: Menterwolde, plaatsnaam: ZUIDBROEK, opdrachtgever: LieveenseCSO, uitvoerder: RAAP Noord



boring: MEST13-393

beschrijver: BH/JEP, datum: 16-3-2016, X: 255.624,11, Y: 574.693,65, precisie locatie: 1 dm, coördinaatsysteem: Rijksdriehoeksmeting, kaartblad: 12F, hoogte: -1,58, precisie hoogte: 1 dm, referentievlak: Normaal Amsterdams Peil, methode hoogtebepaling: GPS, boortype: Edelman-15 cm, doel boring: archeologie - kartering, landgebruik: akker, vondstzichtbaarheid: matig, provincie: Groningen, gemeente: Menterwolde, plaatsnaam: Zuidbroek, opdrachtgever: LieveenseCSO, uitvoerder: RAAP Noord



boring: MEST13-394

beschrijver: BH/JEP, datum: 16-3-2016, X: 255.603, Y: 574.704, precisie locatie: 1 m, coördinaatsysteem: Rijksdriehoeksmeting, kaartblad: 12F, hoogte: -1,49, precisie hoogte: 1 dm, referentievlak: Normaal Amsterdams Peil, methode hoogtebepaling: GPS, boortype: Edelman-15 cm, doel boring: archeologie - kartering, landgebruik: akker, vondstzichtbaarheid: slecht, provincie: Groningen, gemeente: Menterwolde, plaatsnaam: ZUIDBROEK, opdrachtgever: LieveenseCSO, uitvoerder: RAAP Noord

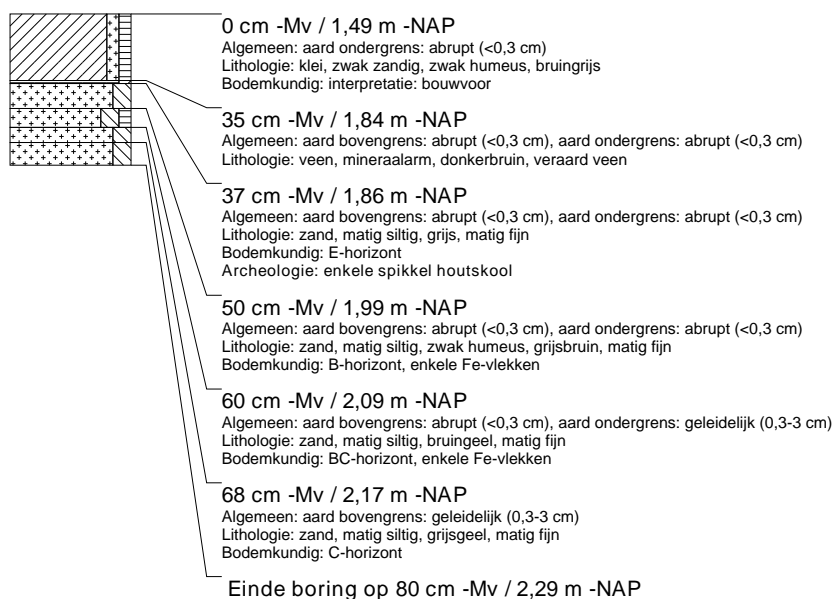

boring: MEST13-395

beschrijver: BH/JEP, datum: 16-3-2016, X: 255.600, Y: 574.729, precisie locatie: 1 m, coördinaatsysteem: Rijksdriehoeksmeting, kaartblad: 12F, hoogte: -1,42, precisie hoogte: 1 dm, referentievlak: Normaal Amsterdams Peil, methode hoogtebepaling: GPS, boortype: Edelman-15 cm, doel boring: archeologie - kartering, landgebruik: akker, vondstzichtbaarheid: slecht, provincie: Groningen, gemeente: Menterwolde, plaatsnaam: ZUIDBROEK, opdrachtgever: LievenseCSO, uitvoerder: RAAP Noord



boring: MEST13-396

beschrijver: BH/JEP, datum: 16-3-2016, X: 255.579, Y: 574.735, precisie locatie: 1 m, coördinaatsysteem: Rijksdriehoeksmeting, kaartblad: 12F, hoogte: -1,47, precisie hoogte: 1 dm, referentievlak: Normaal Amsterdams Peil, methode hoogtebepaling: GPS, boortype: Edelman-15 cm, doel boring: archeologie - kartering, landgebruik: akker, vondstzichtbaarheid: slecht, provincie: Groningen, gemeente: Menterwolde, plaatsnaam: ZUIDBROEK, opdrachtgever: LievenseCSO, uitvoerder: RAAP Noord

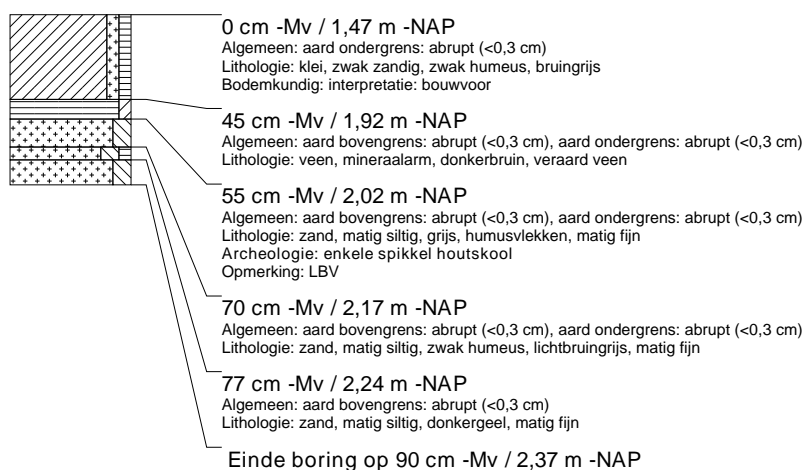

boring: MEST13-397

beschrijver: BH/JEP, datum: 16-3-2016, X: 255.582,10, Y: 574.710,02, precisie locatie: 1 dm, coördinaatsysteem: Rijksdriehoeksmeting, kaartblad: 12F, hoogte: -1,52, precisie hoogte: 1 dm, referentievlak: Normaal Amsterdams Peil, methode hoogtebepaling: GPS, boortype: Edelman-15 cm, doel boring: archeologie - kartering, landgebruik: akker, vondstzichtbaarheid: matig, provincie: Groningen, gemeente: Menterwolde, plaatsnaam: Zuidbroek, opdrachtgever: LievenseCSO, uitvoerder: RAAP Noord

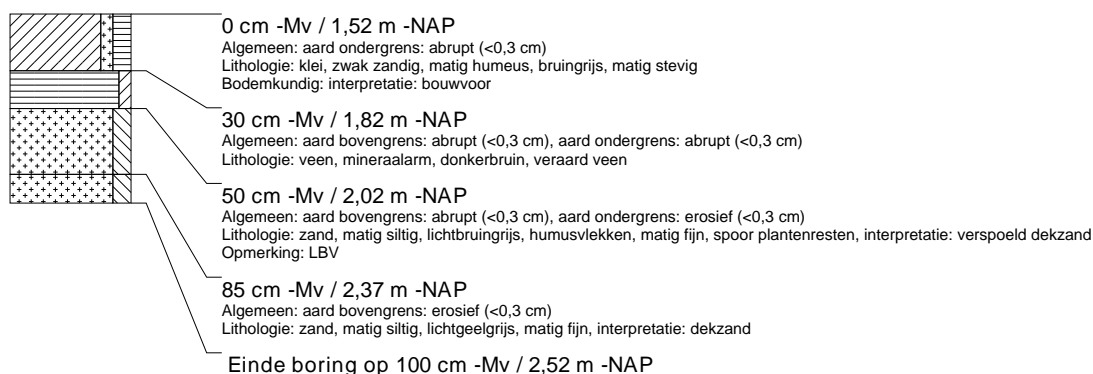

boring: MESTI3-398

beschrijver: BH/JEP, datum: 16-3-2016, X: 255.564, Y: 574.695, precisie locatie: 1 m, coördinaatsysteem: Rijksdriehoeksmeting, kaartblad: 12F, hoogte: -1,64, precisie hoogte: 1 dm, referentievlak: Normaal Amsterdams Peil, methode hoogtebepaling: GPS, boortype: guts-3 cm, doel boring: archeologie - kartering, landgebruik: akker, vondstzichtbaarheid: slecht, provincie: Groningen, gemeente: Menterwolde, plaatsnaam: ZUIDBROEK, opdrachtgever: LievenseCSO, uitvoerder: RAAP Noord

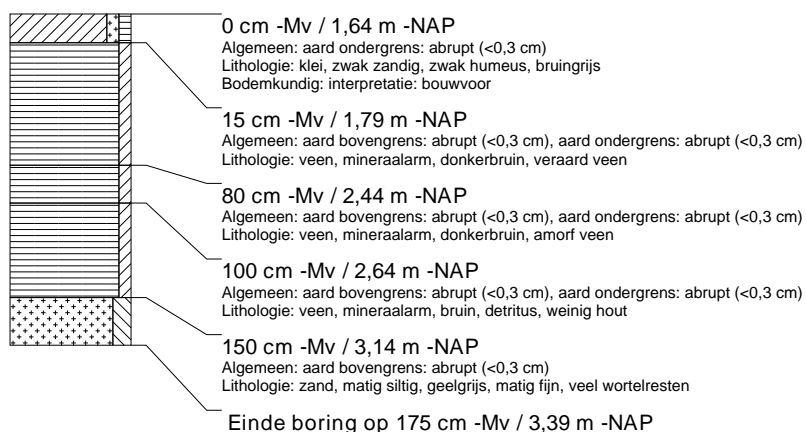

boring: MESTI3-399

beschrijver: BH/JEP, datum: 16-3-2016, X: 255.561, Y: 574.720, precisie locatie: 1 m, coördinaatsysteem: Rijksdriehoeksmeting, kaartblad: 12F, hoogte: -1,62, precisie hoogte: 1 dm, referentievlak: Normaal Amsterdams Peil, methode hoogtebepaling: GPS, boortype: guts-3 cm, doel boring: archeologie - kartering, landgebruik: akker, vondstzichtbaarheid: slecht, provincie: Groningen, gemeente: Menterwolde, plaatsnaam: ZUIDBROEK, opdrachtgever: LievenseCSO, uitvoerder: RAAP Noord



boring: MESTI3-400

beschrijver: BH/JEP, datum: 18-3-2016, X: 255.555, Y: 574.770, precisie locatie: 1 m, coördinaatsysteem: Rijksdriehoeksmeting, kaartblad: 12F, hoogte: -1,52, precisie hoogte: 1 dm, referentievlak: Normaal Amsterdams Peil, methode hoogtebepaling: GPS, boortype: Edelman-15 cm, doel boring: archeologie - kartering, landgebruik: akker, vondstzichtbaarheid: slecht, provincie: Groningen, gemeente: Menterwolde, plaatsnaam: ZUIDBROEK, opdrachtgever: LievenseCSO, uitvoerder: RAAP Noord

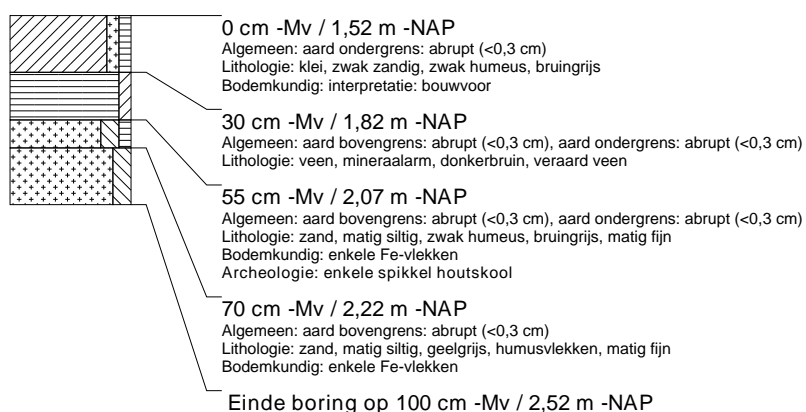

boring: MEST13-401

beschrijver: BH/JEP, datum: 18-3-2016, X: 255.553, Y: 574.795, precisie locatie: 1 m, coördinaatsysteem: Rijksdriehoeksmeting, kaartblad: 12F, hoogte: -1,55, precisie hoogte: 1 dm, referentievlak: Normaal Amsterdams Peil, methode hoogtebepaling: GPS, boortype: guts-3 cm, doel boring: archeologie - kartering, landgebruik: akker, vondstzichtbaarheid: slecht, provincie: Groningen, gemeente: Menterwolde, plaatsnaam: ZUIDBROEK, opdrachtgever: LieveenseCSO, uitvoerder: RAAP Noord



boring: MEST13-402

beschrijver: BH/JEP, datum: 18-3-2016, X: 255.537, Y: 574.755, precisie locatie: 1 m, coördinaatsysteem: Rijksdriehoeksmeting, kaartblad: 12F, hoogte: -1,31, precisie hoogte: 1 dm, referentievlak: Normaal Amsterdams Peil, methode hoogtebepaling: GPS, boortype: Edelman-15 cm, doel boring: archeologie - kartering, landgebruik: akker, vondstzichtbaarheid: slecht, provincie: Groningen, gemeente: Menterwolde, plaatsnaam: ZUIDBROEK, opdrachtgever: LieveenseCSO, uitvoerder: RAAP Noord

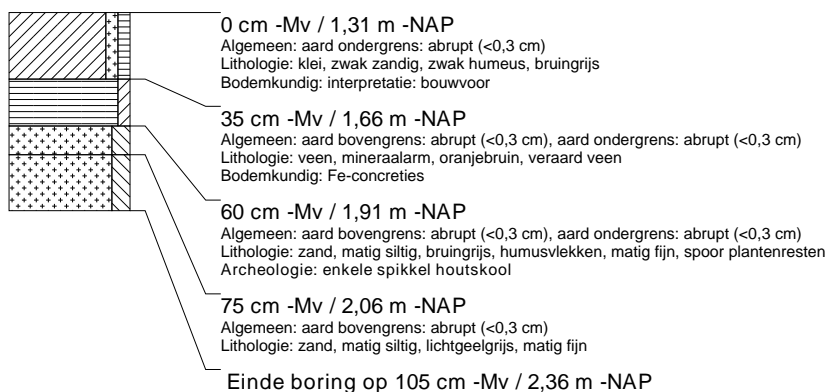

boring: MEST13-403

beschrijver: BH/JEP, datum: 18-3-2016, X: 255.534,07, Y: 574.780,14, precisie locatie: 1 dm, coördinaatsysteem: Rijksdriehoeksmeting, kaartblad: 12F, hoogte: -1,29, precisie hoogte: 1 dm, referentievlak: Normaal Amsterdams Peil, methode hoogtebepaling: GPS, boortype: Edelman-15 cm, doel boring: archeologie - kartering, landgebruik: grasland, vondstzichtbaarheid: slecht, provincie: Groningen, gemeente: Menterwolde, plaatsnaam: Zuidbroek, opdrachtgever: LieveenseCSO, uitvoerder: RAAP Noord



boring: MESTI3-404

beschrijver: BH/JEP, datum: 18-3-2016, X: 255.531, Y: 574.805, precisie locatie: 1 m, coördinaatsysteem: Rijksdriehoeksmeting, kaartblad: 12F, hoogte: -1,48, precisie hoogte: 1 dm, referentievlak: Normaal Amsterdams Peil, methode hoogtebepaling: GPS, boortype: Edelman-15 cm, doel boring: archeologie - kartering, landgebruik: akker, vondstzichtbaarheid: slecht, provincie: Groningen, gemeente: Menterwolde, plaatsnaam: ZUIDBROEK, opdrachtgever: LievenseCSO, uitvoerder: RAAP Noord



boring: MESTI3-405

beschrijver: BH/JEP, datum: 18-3-2016, X: 255.510, Y: 574.815, precisie locatie: 1 m, coördinaatsysteem: Rijksdriehoeksmeting, kaartblad: 12F, hoogte: -1,45, precisie hoogte: 1 dm, referentievlak: Normaal Amsterdams Peil, methode hoogtebepaling: GPS, boortype: Edelman-15 cm, doel boring: archeologie - kartering, landgebruik: akker, vondstzichtbaarheid: slecht, provincie: Groningen, gemeente: Menterwolde, plaatsnaam: ZUIDBROEK, opdrachtgever: LievenseCSO, uitvoerder: RAAP Noord



boring: MESTI3-406

beschrijver: BH/JEP, datum: 18-3-2016, X: 255.513, Y: 574.790, precisie locatie: 1 m, coördinaatsysteem: Rijksdriehoeksmeting, kaartblad: 12F, hoogte: -1,24, precisie hoogte: 1 dm, referentievlak: Normaal Amsterdams Peil, methode hoogtebepaling: GPS, boortype: Edelman-15 cm, doel boring: archeologie - kartering, landgebruik: akker, vondstzichtbaarheid: slecht, provincie: Groningen, gemeente: Menterwolde, plaatsnaam: ZUIDBROEK, opdrachtgever: LievenseCSO, uitvoerder: RAAP Noord



boring: MEST13-407

beschrijver: BH/JEP, datum: 18-3-2016, X: 255.516, Y: 574.766, precisie locatie: 1 m, coördinaatsysteem: Rijksdriehoeksmeting, kaartblad: 12F, hoogte: -1,10, precisie hoogte: 1 dm, referentievlak: Normaal Amsterdams Peil, methode hoogtebepaling: GPS, boortype: Edelman-15 cm, doel boring: archeologie - kartering, landgebruik: akker, vondstzichtbaarheid: slecht, provincie: Groningen, gemeente: Menterwolde, plaatsnaam: ZUIDBROEK, opdrachtgever: LievenseCSO, uitvoerder: RAAP Noord

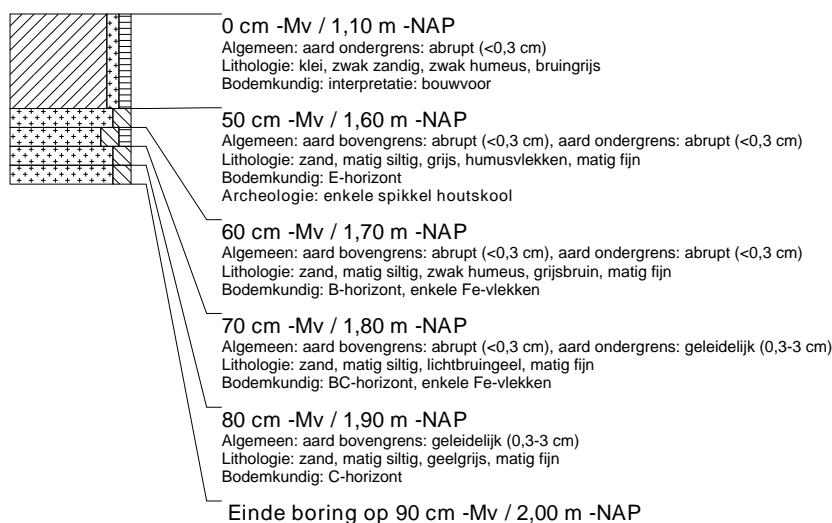

boring: MEST13-408

beschrijver: BH/JEP, datum: 18-3-2016, X: 255.518, Y: 574.741, precisie locatie: 1 m, coördinaatsysteem: Rijksdriehoeksmeting, kaartblad: 12F, hoogte: -1,56, precisie hoogte: 1 dm, referentievlak: Normaal Amsterdams Peil, methode hoogtebepaling: GPS, boortype: guts-3 cm, doel boring: archeologie - kartering, landgebruik: akker, vondstzichtbaarheid: slecht, provincie: Groningen, gemeente: Menterwolde, plaatsnaam: ZUIDBROEK, opdrachtgever: LievenseCSO, uitvoerder: RAAP Noord

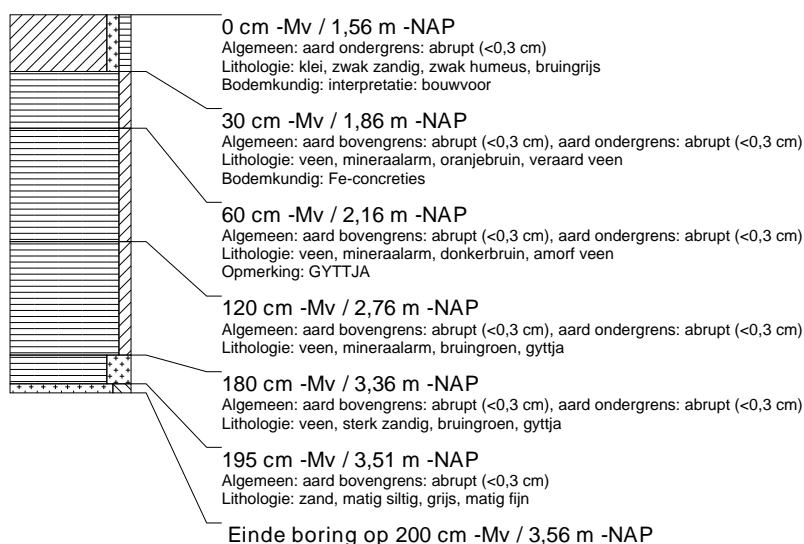

boring: MEST13-409

beschrijver: BH/JEP, datum: 18-3-2016, X: 255.494, Y: 574.776, precisie locatie: 1 m, coördinaatsysteem: Rijksdriehoeksmeting, kaartblad: 12F, hoogte: -1,11, precisie hoogte: 1 dm, referentievlak: Normaal Amsterdams Peil, methode hoogtebepaling: GPS, boortype: Edelman-15 cm, doel boring: archeologie - kartering, landgebruik: akker, vondstzichtbaarheid: slecht, provincie: Groningen, gemeente: Menterwolde, plaatsnaam: ZUIDBROEK, opdrachtgever: LievenseCSO, uitvoerder: RAAP Noord

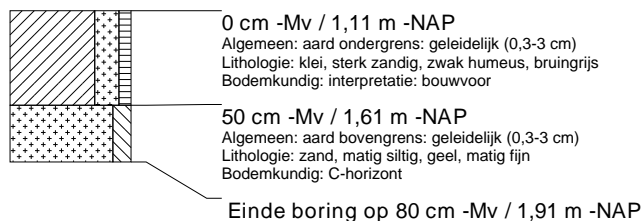

boring: MEST13-410

beschrijver: BH/JEP, datum: 18-3-2016, X: 255.491.49, Y: 574.800.54, precisie locatie: 1 dm, coördinaatsysteem: Rijksdriehoeksmeting, kaartblad: 12F, hoogte: -1,15, precisie hoogte: 1 dm, referentievlak: Normaal Amsterdams Peil, methode hoogtebepaling: GPS, boortype: Edelman-15 cm, doel boring: archeologie - kartering, landgebruik: akker, vondstzichtbaarheid: goed, provincie: Groningen, gemeente: Menterwolde, plaatsnaam: Zuidbroek, opdrachtgever: LievenseCSO, uitvoerder: RAAP Noord



boring: MEST13-411

beschrijver: BH/JEP, datum: 18-3-2016, X: 255.489, Y: 574.825, precisie locatie: 1 m, coördinaatsysteem: Rijksdriehoeksmeting, kaartblad: 12F, hoogte: -1,38, precisie hoogte: 1 dm, referentievlak: Normaal Amsterdams Peil, methode hoogtebepaling: GPS, boortype: Edelman-15 cm, doel boring: archeologie - kartering, landgebruik: akker, vondstzichtbaarheid: slecht, provincie: Groningen, gemeente: Menterwolde, plaatsnaam: ZUIDBROEK, opdrachtgever: LievenseCSO, uitvoerder: RAAP Noord



boring: MEST13-412

beschrijver: BH/JEP, datum: 18-3-2016, X: 255.470, Y: 574.811, precisie locatie: 1 m, coördinaatsysteem: Rijksdriehoeksmeting, kaartblad: 12F, hoogte: -1,18, precisie hoogte: 1 dm, referentievlak: Normaal Amsterdams Peil, methode hoogtebepaling: GPS, boortype: Edelman-15 cm, doel boring: archeologie - kartering, landgebruik: akker, vondstzichtbaarheid: slecht, provincie: Groningen, gemeente: Menterwolde, plaatsnaam: ZUIDBROEK, opdrachtgever: LievenseCSO, uitvoerder: RAAP Noord



boring: MESTI3-413

beschrijver: BH/JEP, datum: 18-3-2016, X: 255.467, Y: 574.836, precisie locatie: 1 m, coördinaatsysteem: Rijksdriehoeksmeting, kaartblad: 12F, hoogte: -1,14, precisie hoogte: 1 dm, referentievlak: Normaal Amsterdams Peil, methode hoogtebepaling: GPS, boortype: Edelman-15 cm, doel boring: archeologie - kartering, landgebruik: akker, vondstzichtbaarheid: slecht, provincie: Groningen, gemeente: Menterwolde, plaatsnaam: ZUIDBROEK, opdrachtgever: LieveenseCSO, uitvoerder: RAAP Noord

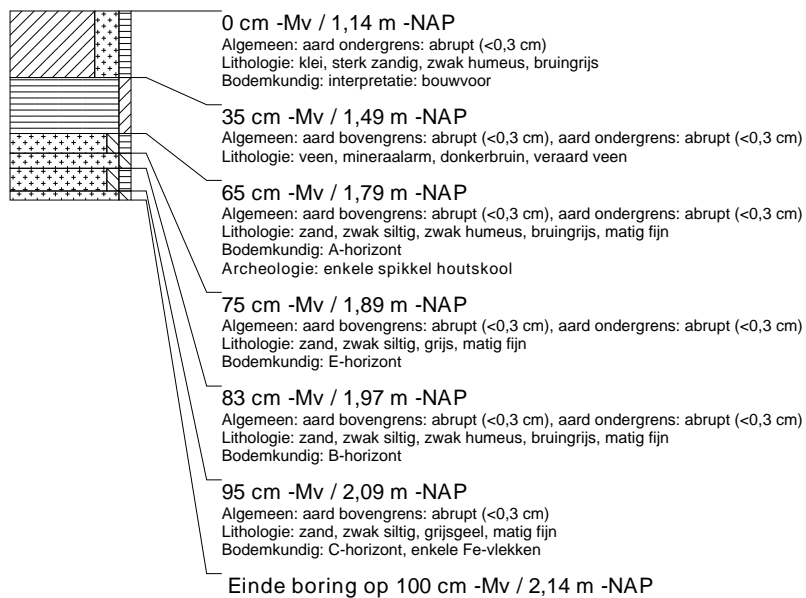

boring: MESTI3-414

beschrijver: BH/JEP, datum: 18-3-2016, X: 255.465, Y: 574.861, precisie locatie: 1 m, coördinaatsysteem: Rijksdriehoeksmeting, kaartblad: 12F, hoogte: -1,52, precisie hoogte: 1 dm, referentievlak: Normaal Amsterdams Peil, methode hoogtebepaling: GPS, boortype: guts-3 cm, doel boring: archeologie - kartering, landgebruik: akker, vondstzichtbaarheid: slecht, provincie: Groningen, gemeente: Menterwolde, plaatsnaam: ZUIDBROEK, opdrachtgever: LieveenseCSO, uitvoerder: RAAP Noord



boring: MESTI3-415

beschrijver: BH/JEP, datum: 18-3-2016, X: 255.473, Y: 574.786, precisie locatie: 1 m, coördinaatsysteem: Rijksdriehoeksmeting, kaartblad: 12F, hoogte: -1,35, precisie hoogte: 1 dm, referentievlak: Normaal Amsterdams Peil, methode hoogtebepaling: GPS, boortype: Edelman-15 cm, doel boring: archeologie - kartering, landgebruik: akker, vondstzichtbaarheid: slecht, provincie: Groningen, gemeente: Menterwolde, plaatsnaam: ZUIDBROEK, opdrachtgever: LieveenseCSO, uitvoerder: RAAP Noord

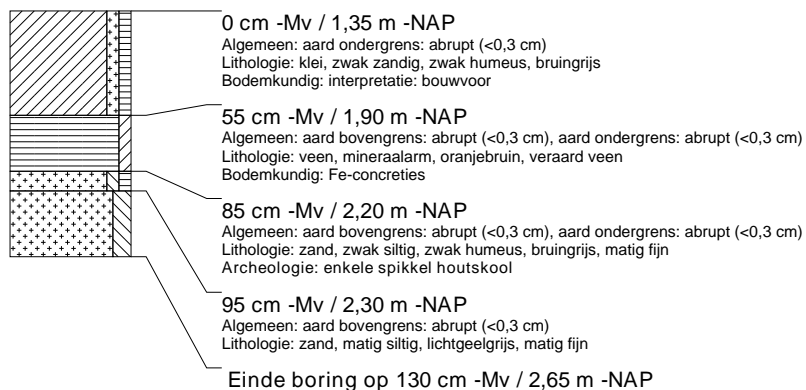

boring: MEST13-416

beschrijver: BH/JEP, datum: 18-3-2016, X: 255.452, Y: 574.796, precisie locatie: 1 m, coördinaatsysteem: Rijksdriehoeksmeting, kaartblad: 12F, hoogte: -1,13, precisie hoogte: 1 dm, referentievlak: Normaal Amsterdams Peil, methode hoogtebepaling: GPS, boortype: guts-3 cm, doel boring: archeologie - kartering, landgebruik: akker, vondstzichtbaarheid: slecht, provincie: Groningen, gemeente: Menterwolde, plaatsnaam: ZUIDBROEK, opdrachtgever: LieveenseCSO, uitvoerder: RAAP Noord

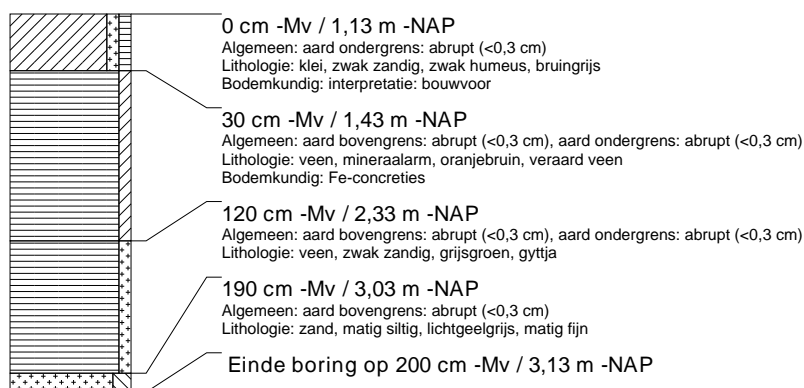

boring: MEST13-417

beschrijver: BH/JEP, datum: 18-3-2016, X: 255.423,06, Y: 574.692,33, precisie locatie: 1 dm, coördinaatsysteem: Rijksdriehoeksmeting, kaartblad: 12F, hoogte: -1,18, precisie hoogte: 1 dm, referentievlak: Normaal Amsterdams Peil, methode hoogtebepaling: GPS, boortype: Edelman-15 cm, doel boring: archeologie - kartering, landgebruik: akker, vondstzichtbaarheid: goed, provincie: Groningen, gemeente: Menterwolde, plaatsnaam: Zuidbroek, opdrachtgever: LieveenseCSO, uitvoerder: RAAP Noord



boring: MEST13-418

beschrijver: BH/JEP, datum: 18-3-2016, X: 255.420, Y: 574.717, precisie locatie: 1 m, coördinaatsysteem: Rijksdriehoeksmeting, kaartblad: 12F, hoogte: -1,17, precisie hoogte: 1 dm, referentievlak: Normaal Amsterdams Peil, methode hoogtebepaling: GPS, boortype: Edelman-15 cm, doel boring: archeologie - kartering, landgebruik: akker, vondstzichtbaarheid: slecht, provincie: Groningen, gemeente: Menterwolde, plaatsnaam: ZUIDBROEK, opdrachtgever: LieveenseCSO, uitvoerder: RAAP Noord

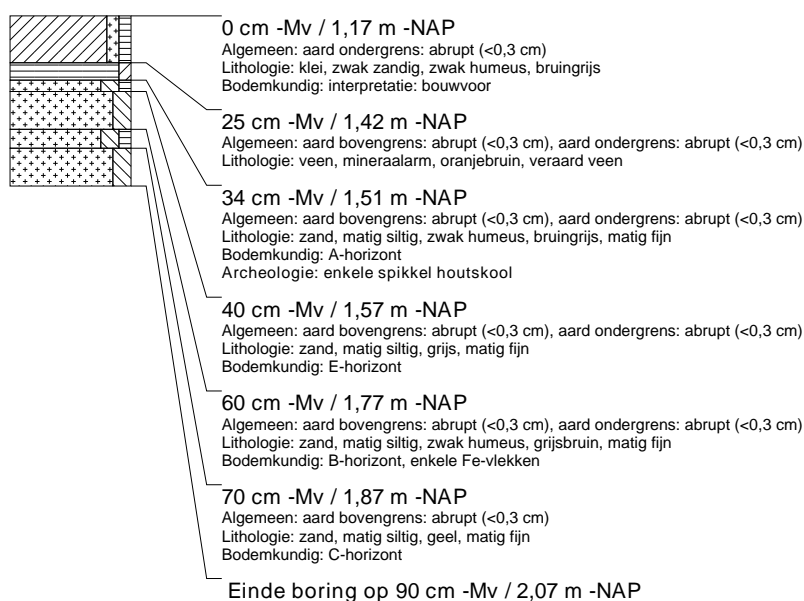

boring: MESTI3-419

beschrijver: BH/JEP, datum: 18-3-2016, X: 255.417.64, Y: 574.742.00, precisie locatie: 1 dm, coördinaatsysteem: Rijksdriehoeksmeting, kaartblad: 12F, hoogte: -1,40, precisie hoogte: 1 dm, referentievlak: Normaal Amsterdams Peil, methode hoogtebepaling: GPS, boortype: Edelman-15 cm, doel boring: archeologie - kartering, landgebruik: akker, vondstzichtbaarheid: goed, provincie: Groningen, gemeente: Menterwolde, plaatsnaam: Zuidbroek, opdrachtgever: LievenseCSO, uitvoerder: RAAP Noord



boring: MESTI3-420

beschrijver: BH/JEP, datum: 18-3-2016, X: 255.415, Y: 574.767, precisie locatie: 1 m, coördinaatsysteem: Rijksdriehoeksmeting, kaartblad: 12F, hoogte: -1,37, precisie hoogte: 1 dm, referentievlak: Normaal Amsterdams Peil, methode hoogtebepaling: GPS, boortype: Edelman-15 cm, doel boring: archeologie - kartering, landgebruik: akker, vondstzichtbaarheid: slecht, provincie: Groningen, gemeente: Menterwolde, plaatsnaam: ZUIDBROEK, opdrachtgever: LievenseCSO, uitvoerder: RAAP Noord

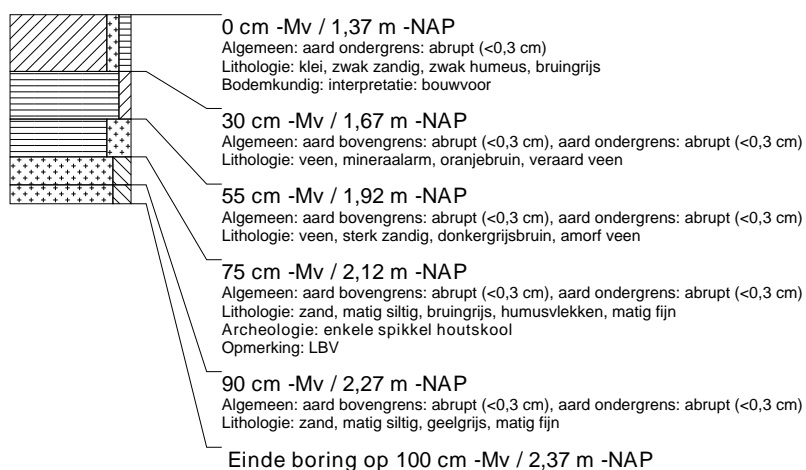

boring: MESTI3-421

beschrijver: BH/JEP, datum: 18-3-2016, X: 255.436, Y: 574.757, precisie locatie: 1 m, coördinaatsysteem: Rijksdriehoeksmeting, kaartblad: 12F, hoogte: -1,56, precisie hoogte: 1 dm, referentievlak: Normaal Amsterdams Peil, methode hoogtebepaling: GPS, boortype: guls-3 cm, doel boring: archeologie - kartering, landgebruik: akker, vondstzichtbaarheid: slecht, provincie: Groningen, gemeente: Menterwolde, plaatsnaam: ZUIDBROEK, opdrachtgever: LievenseCSO, uitvoerder: RAAP Noord

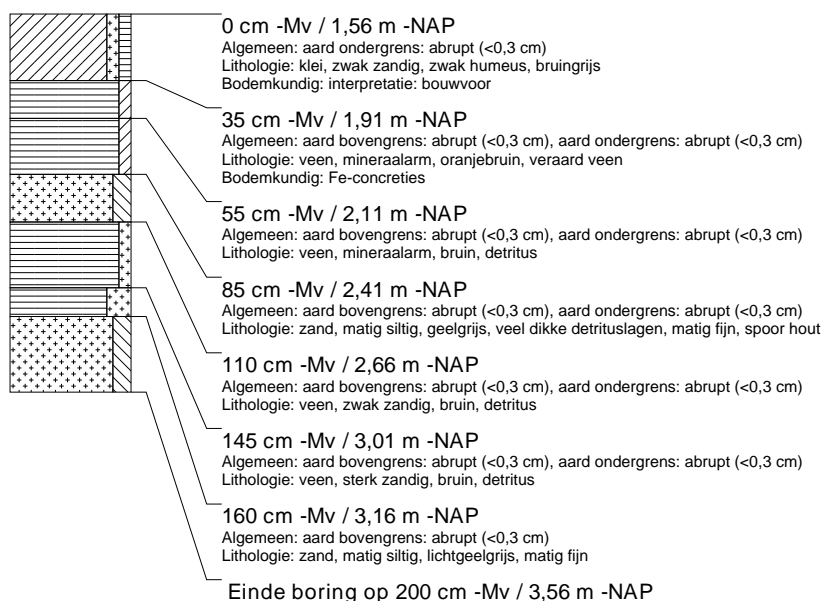

boring: MESTI3-422

beschrijver: BH/JEP, datum: 18-3-2016, X: 255.439, Y: 574.732, precisie locatie: 1 m, coördinaatsysteem: Rijksdriehoeksmeting, kaartblad: 12F, hoogte: -1,33, precisie hoogte: 1 dm, referentievlak: Normaal Amsterdams Peil, methode hoogtebepaling: GPS, boortype: Edelman-15 cm, doel boring: archeologie - kartering, landgebruik: akker, vondstzichtbaarheid: slecht, provincie: Groningen, gemeente: Menterwolde, plaatsnaam: ZUIDBROEK, opdrachtgever: LievenseCSO, uitvoerder: RAAP Noord

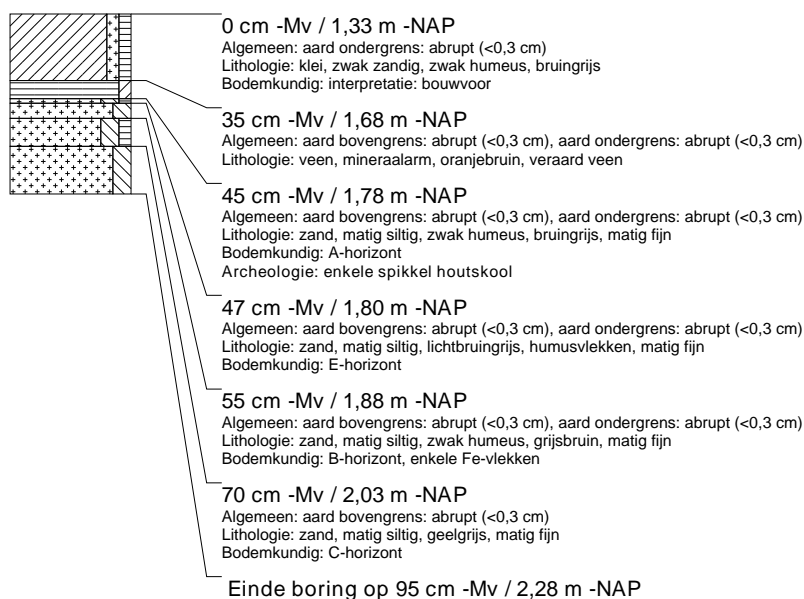

boring: MESTI3-423

beschrijver: BH/JEP, datum: 18-3-2016, X: 255.442, Y: 574.707, precisie locatie: 1 m, coördinaatsysteem: Rijksdriehoeksmeting, kaartblad: 12F, hoogte: -1,13, precisie hoogte: 1 dm, referentievlak: Normaal Amsterdams Peil, methode hoogtebepaling: GPS, boortype: Edelman-15 cm, doel boring: archeologie - kartering, landgebruik: akker, vondstzichtbaarheid: slecht, provincie: Groningen, gemeente: Menterwolde, plaatsnaam: ZUIDBROEK, opdrachtgever: LievenseCSO, uitvoerder: RAAP Noord

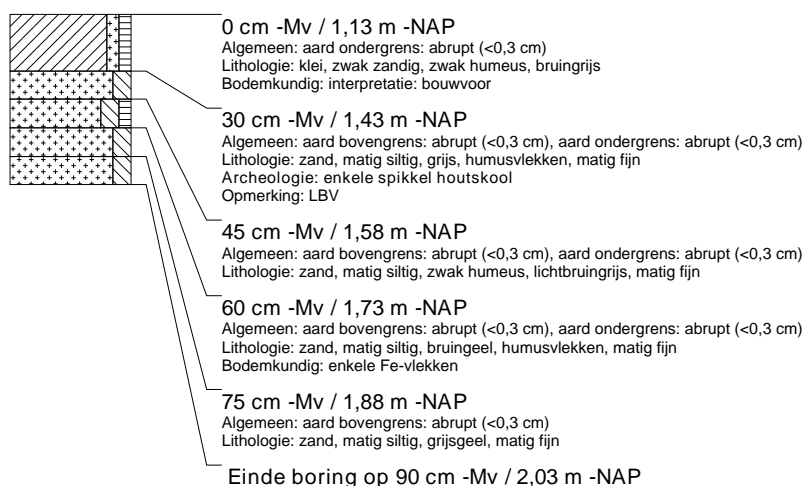

boring: MESTI3-424

beschrijver: BH/JEP, datum: 18-3-2016, X: 255.444, Y: 574.682, precisie locatie: 1 m, coördinaatsysteem: Rijksdriehoeksmeting, kaartblad: 12F, hoogte: -1,03, precisie hoogte: 1 dm, referentievlak: Normaal Amsterdams Peil, methode hoogtebepaling: GPS, boortype: Edelman-15 cm, doel boring: archeologie - kartering, landgebruik: akker, vondstzichtbaarheid: slecht, provincie: Groningen, gemeente: Menterwolde, plaatsnaam: ZUIDBROEK, opdrachtgever: LievenseCSO, uitvoerder: RAAP Noord

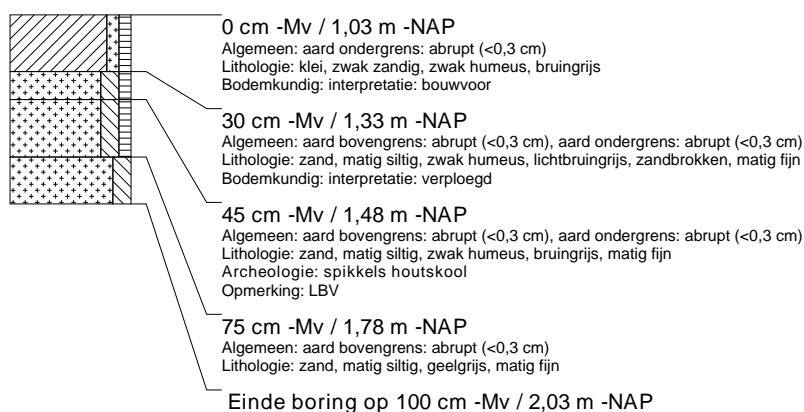

boring: MEST13-425

beschrijver: BH/JEP, datum: 18-3-2016, X: 255.466.27, Y: 574.678.35, precisie locatie: 1 dm, coördinaatsysteem: Rijksdriehoeksmeting, kaartblad: 12F, hoogte: -1,08, precisie hoogte: 1 dm, referentievlak: Normaal Amsterdams Peil, methode hoogtebepaling: GPS, boortype: Edelman-15 cm, doel boring: archeologie - kartering, landgebruik: akker, vondstzichtbaarheid: goed, provincie: Groningen, gemeente: Menterwolde, plaatsnaam: Zuidbroek, opdrachtgever: LieveenseCSO, uitvoerder: RAAP Noord



boring: MEST13-426

beschrijver: BH/JEP, datum: 18-3-2016, X: 255.464, Y: 574.697, precisie locatie: 1 m, coördinaatsysteem: Rijksdriehoeksmeting, kaartblad: 12F, hoogte: -1,33, precisie hoogte: 1 dm, referentievlak: Normaal Amsterdams Peil, methode hoogtebepaling: GPS, boortype: Edelman-15 cm, doel boring: archeologie - kartering, landgebruik: akker, vondstzichtbaarheid: slecht, provincie: Groningen, gemeente: Menterwolde, plaatsnaam: ZUIDBROEK, opdrachtgever: LieveenseCSO, uitvoerder: RAAP Noord

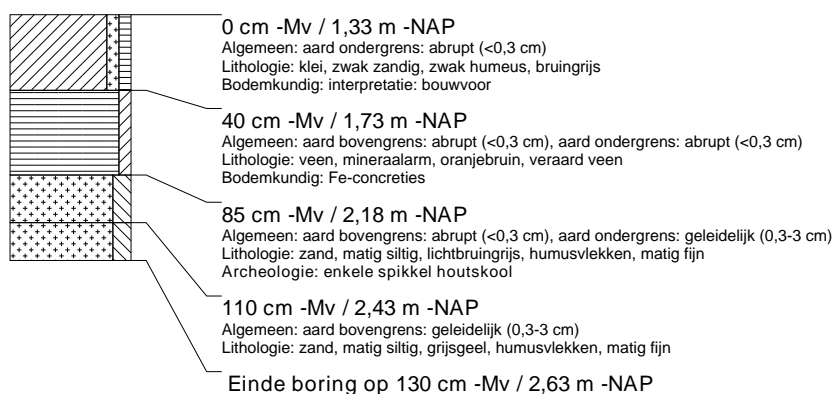

boring: MEST13-427

beschrijver: BH/JEP, datum: 18-3-2016, X: 255.485, Y: 574.687, precisie locatie: 1 m, coördinaatsysteem: Rijksdriehoeksmeting, kaartblad: 12F, hoogte: -1,18, precisie hoogte: 1 dm, referentievlak: Normaal Amsterdams Peil, methode hoogtebepaling: GPS, boortype: Edelman-15 cm, doel boring: archeologie - kartering, landgebruik: akker, vondstzichtbaarheid: slecht, provincie: Groningen, gemeente: Menterwolde, plaatsnaam: ZUIDBROEK, opdrachtgever: LieveenseCSO, uitvoerder: RAAP Noord

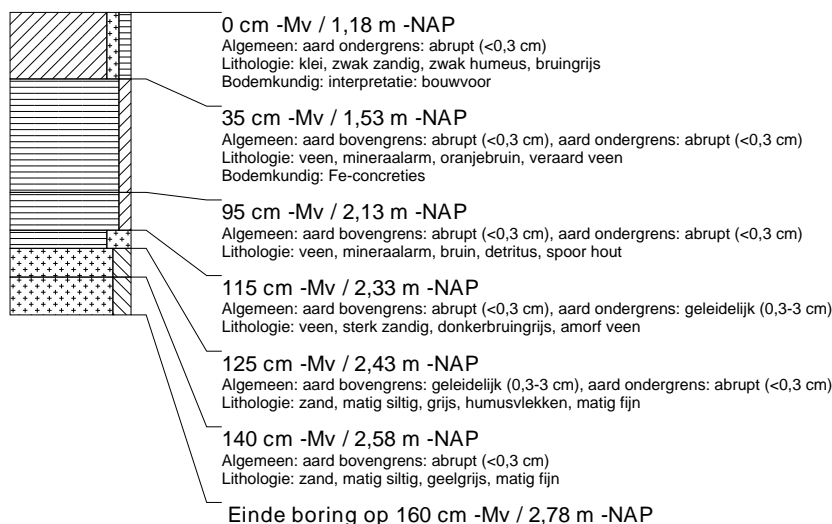

boring: MESTI3-428

beschrijver: BH/JEP, datum: 23-3-2016, X: 255.794,28, Y: 575.035,54, precisie locatie: 1 dm, coördinaatsysteem: Rijksdriehoeksmeting, kaartblad: 7H, hoogte: -1,42, precisie hoogte: 1 dm, referentievlak: Normaal Amsterdams Peil, methode hoogtebepaling: GPS, boortype: guts-3 cm, doel boring: archeologie - kartering, landgebruik: akker, vondstzichtbaarheid: goed, provincie: Groningen, gemeente: Menterwolde, plaatsnaam: Zuidbroek, opdrachtgever: LievenseCSO, uitvoerder: RAAP Noord, opmerking: Is een foto van.

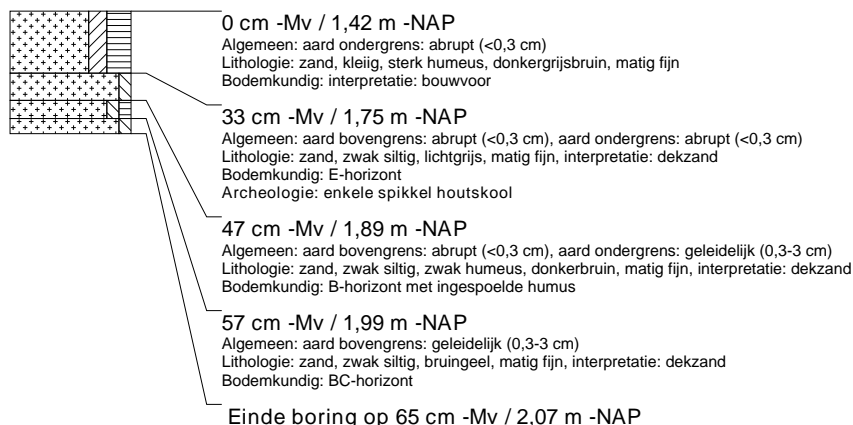

boring: MESTI3-429

beschrijver: BH/JEP, datum: 23-3-2016, X: 255.791,51, Y: 575.060,37, precisie locatie: 1 dm, coördinaatsysteem: Rijksdriehoeksmeting, kaartblad: 7H, hoogte: -1,54, precisie hoogte: 1 dm, referentievlak: Normaal Amsterdams Peil, methode hoogtebepaling: GPS, boortype: Edelman-15 cm, doel boring: archeologie - kartering, landgebruik: akker, vondstzichtbaarheid: slecht, provincie: Groningen, gemeente: Menterwolde, plaatsnaam: ZUIDBROEK, opdrachtgever: LievenseCSO, uitvoerder: RAAP Noord

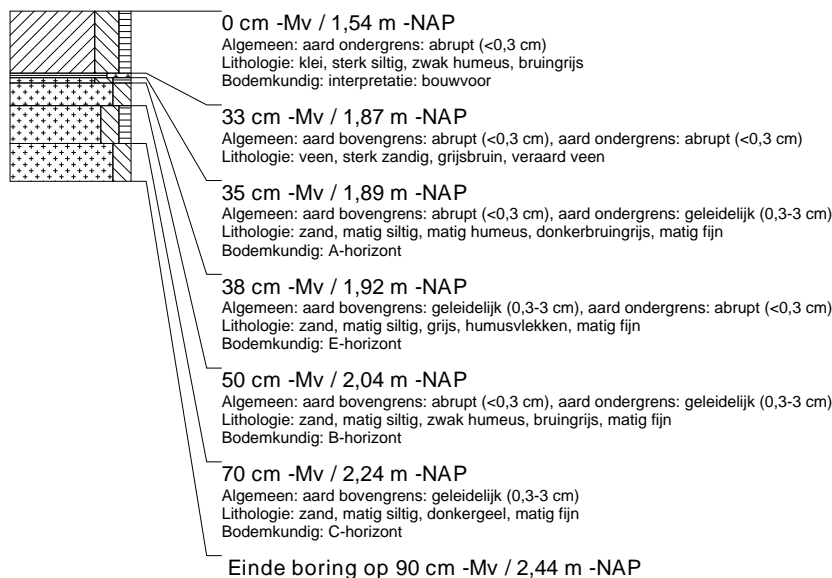

boring: MESTI3-430

beschrijver: BH/JEP, datum: 23-3-2016, X: 255.773,01, Y: 575.045,78, precisie locatie: 1 dm, coördinaatsysteem: Rijksdriehoeksmeting, kaartblad: 7H, hoogte: -1,47, precisie hoogte: 1 dm, referentievlak: Normaal Amsterdams Peil, methode hoogtebepaling: GPS, boortype: Edelman-15 cm, doel boring: archeologie - kartering, landgebruik: akker, vondstzichtbaarheid: slecht, provincie: Groningen, gemeente: Menterwolde, plaatsnaam: ZUIDBROEK, opdrachtgever: LievenseCSO, uitvoerder: RAAP Noord



boring: MESTI3-431

beschrijver: BH/JEP, datum: 23-3-2016, X: 255.775,85, Y: 575.020,86, precisie locatie: 1 dm, coördinaatsysteem: Rijksdriehoeksmeting, kaartblad: 7H, hoogte: -1,36, precisie hoogte: 1 dm, referentievlak: Normaal Amsterdams Peil, methode hoogtebepaling: GPS, boortype: Edelman-15 cm, doel boring: archeologie - kartering, landgebruik: akker, vondstzichtbaarheid: slecht, provincie: Groningen, gemeente: Menterwolde, plaatsnaam: ZUIDBROEK, opdrachtgever: LieveenseCSO, uitvoerder: RAAP Noord



boring: MESTI3-432

beschrijver: BH/JEP, datum: 23-3-2016, X: 255.754,53, Y: 575.031,12, precisie locatie: 1 dm, coördinaatsysteem: Rijksdriehoeksmeting, kaartblad: 7H, hoogte: -1,71, precisie hoogte: 1 dm, referentievlak: Normaal Amsterdams Peil, methode hoogtebepaling: GPS, boortype: guts-3 cm, doel boring: archeologie - kartering, landgebruik: akker, vondstzichtbaarheid: slecht, provincie: Groningen, gemeente: Menterwolde, plaatsnaam: ZUIDBROEK, opdrachtgever: LieveenseCSO, uitvoerder: RAAP Noord



boring: MESTI3-433

beschrijver: BH/JEP, datum: 23-3-2016, X: 255.797,07, Y: 575.010,72, precisie locatie: 1 dm, coördinaatsysteem: Rijksdriehoeksmeting, kaartblad: 7H, hoogte: -1,67, precisie hoogte: 1 dm, referentievlak: Normaal Amsterdams Peil, methode hoogtebepaling: GPS, boortype: Edelman-15 cm, doel boring: archeologie - kartering, landgebruik: akker, vondstzichtbaarheid: slecht, provincie: Groningen, gemeente: Menterwolde, plaatsnaam: ZUIDBROEK, opdrachtgever: LieveenseCSO, uitvoerder: RAAP Noord

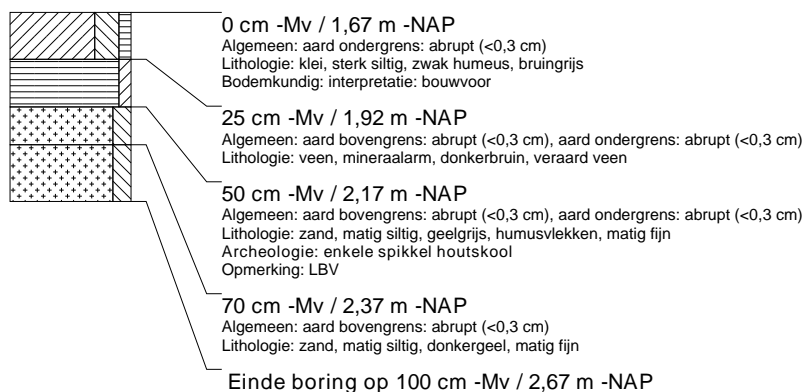

boring: MEST13-434

beschrijver: BH/JEP, datum: 23-3-2016, X: 255.815,53, Y: 575.025,32, precisie locatie: 1 dm, coördinaatsysteem: Rijksdriehoeksmeting, kaartblad: 7H, hoogte: -1.62, precisie hoogte: 1 dm, referentievlak: Normaal Amsterdams Peil, methode hoogtebepaling: GPS, boortype: Edelman-15 cm, doel boring: archeologie - kartering, landgebruik: akker, vondstzichtbaarheid: slecht, provincie: Groningen, gemeente: Menterwolde, plaatsnaam: ZUIDBROEK, opdrachtgever: LieveenseCSO, uitvoerder: RAAP Noord



boring: MEST13-435

beschrijver: BH/JEP, datum: 23-3-2016, X: 255.812,81, Y: 575.050,19, precisie locatie: 1 dm, coördinaatsysteem: Rijksdriehoeksmeting, kaartblad: 7H, hoogte: -1.62, precisie hoogte: 1 dm, referentievlak: Normaal Amsterdams Peil, methode hoogtebepaling: GPS, boortype: Edelman-15 cm, doel boring: archeologie - kartering, landgebruik: akker, vondstzichtbaarheid: slecht, provincie: Groningen, gemeente: Menterwolde, plaatsnaam: ZUIDBROEK, opdrachtgever: LieveenseCSO, uitvoerder: RAAP Noord

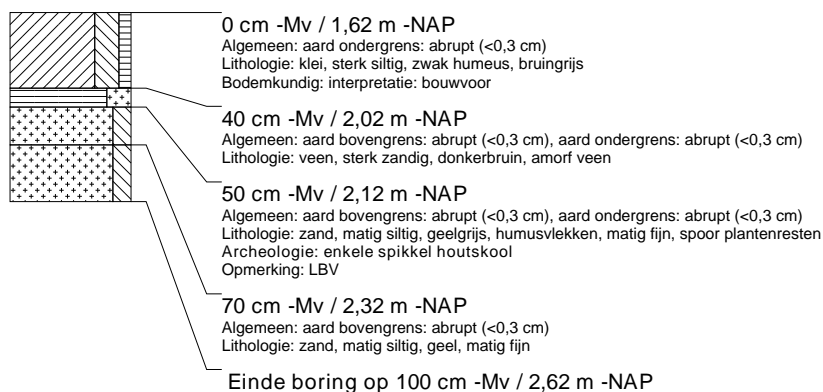

boring: MEST13-436

beschrijver: BH/JEP, datum: 23-3-2016, X: 255.728,12, Y: 575.260,03, precisie locatie: 1 dm, coördinaatsysteem: Rijksdriehoeksmeting, kaartblad: 7H, hoogte: -1.56, precisie hoogte: 1 dm, referentievlak: Normaal Amsterdams Peil, methode hoogtebepaling: GPS, boortype: Edelman-15 cm, doel boring: archeologie - kartering, landgebruik: akker, vondstzichtbaarheid: goed, provincie: Groningen, gemeente: Menterwolde, plaatsnaam: Zuidbroek, opdrachtgever: LieveenseCSO, uitvoerder: RAAP Noord

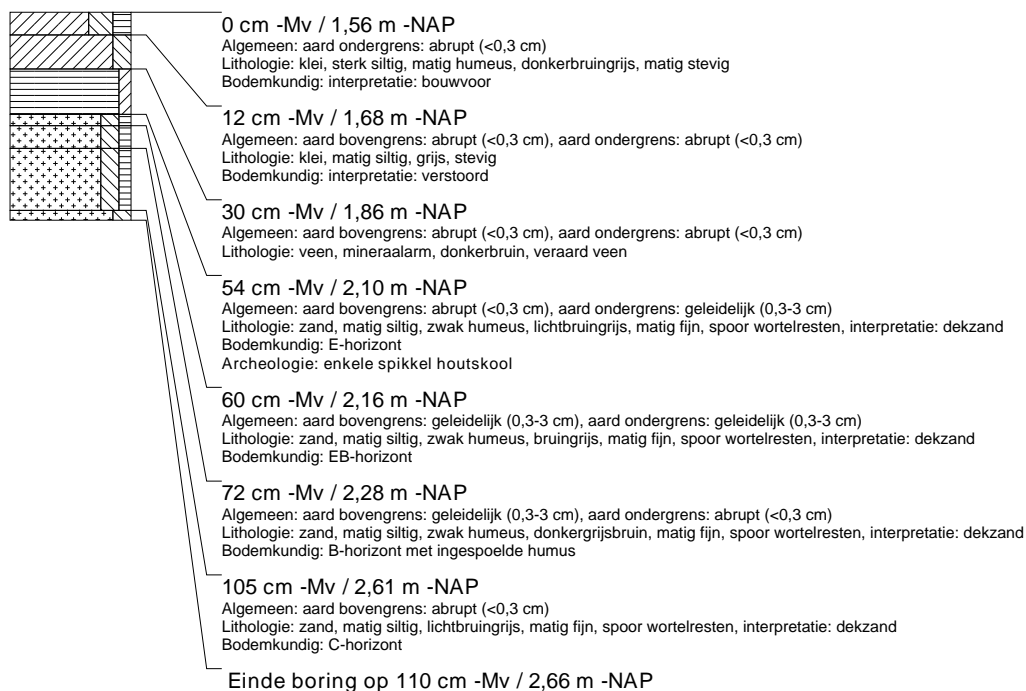

boring: MEST13-437

beschrijver: BH/JEP, datum: 23-3-2016, X: 255.725,96, Y: 575.284,92, precisie locatie: 1 dm, coördinaatsysteem: Rijksdriehoeksmeting, kaartblad: 7H, hoogte: -1,42, precisie hoogte: 1 dm, referentievlak: Normaal Amsterdams Peil, methode hoogtebepaling: GPS, boortype: Edelman-15 cm, doel boring: archeologie - kartering, landgebruik: akker, vondstzichtbaarheid: goed, provincie: Groningen, gemeente: Menterwolde, plaatsnaam: Zuidbroek, opdrachtgever: LievenseCSO, uitvoerder: RAAP Noord

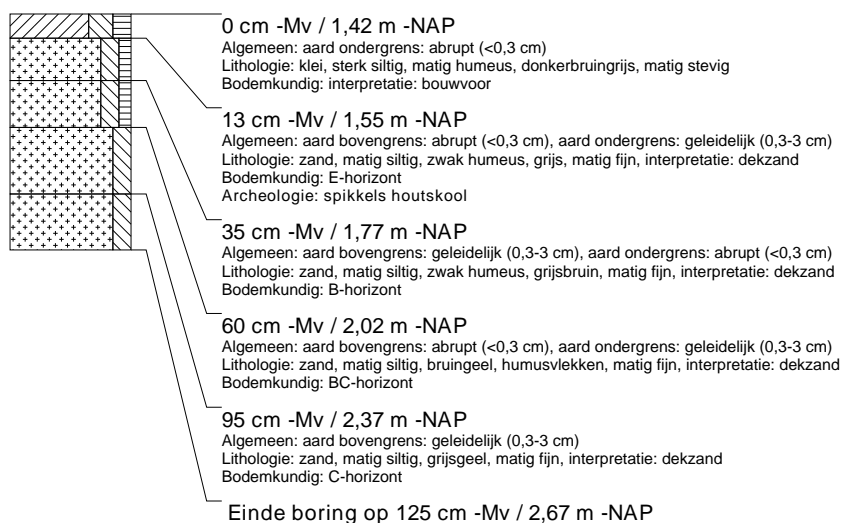

boring: MEST13-438

beschrijver: BH/JEP, datum: 23-3-2016, X: 255.704,80, Y: 575.295,58, precisie locatie: 1 dm, coördinaatsysteem: Rijksdriehoeksmeting, kaartblad: 7H, hoogte: -1,48, precisie hoogte: 1 dm, referentievlak: Normaal Amsterdams Peil, methode hoogtebepaling: GPS, boortype: Edelman-15 cm, doel boring: archeologie - kartering, landgebruik: akker, vondstzichtbaarheid: goed, provincie: Groningen, gemeente: Menterwolde, plaatsnaam: Zuidbroek, opdrachtgever: LievenseCSO, uitvoerder: RAAP Noord

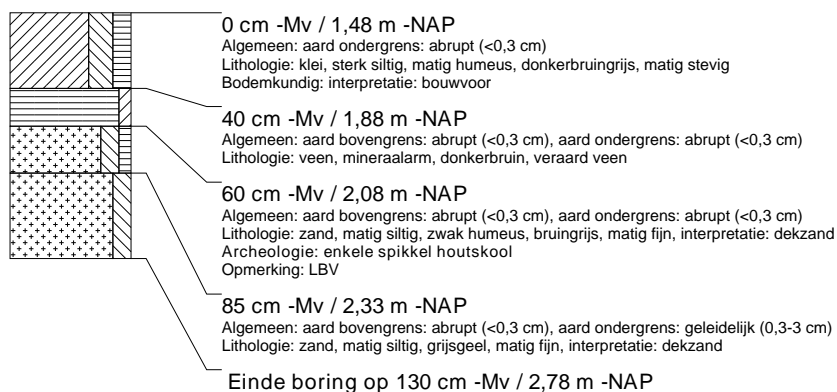

boring: MEST13-439

beschrijver: BH/JEP, datum: 23-3-2016, X: 255.744,72, Y: 575.299,21, precisie locatie: 1 dm, coördinaatsysteem: Rijksdriehoeksmeting, kaartblad: 7H, hoogte: -1,57, precisie hoogte: 1 dm, referentievlak: Normaal Amsterdams Peil, methode hoogtebepaling: GPS, boortype: Edelman-15 cm, doel boring: archeologie - kartering, landgebruik: akker, vondstzichtbaarheid: goed, provincie: Groningen, gemeente: Menterwolde, plaatsnaam: Zuidbroek, opdrachtgever: LievenseCSO, uitvoerder: RAAP Noord

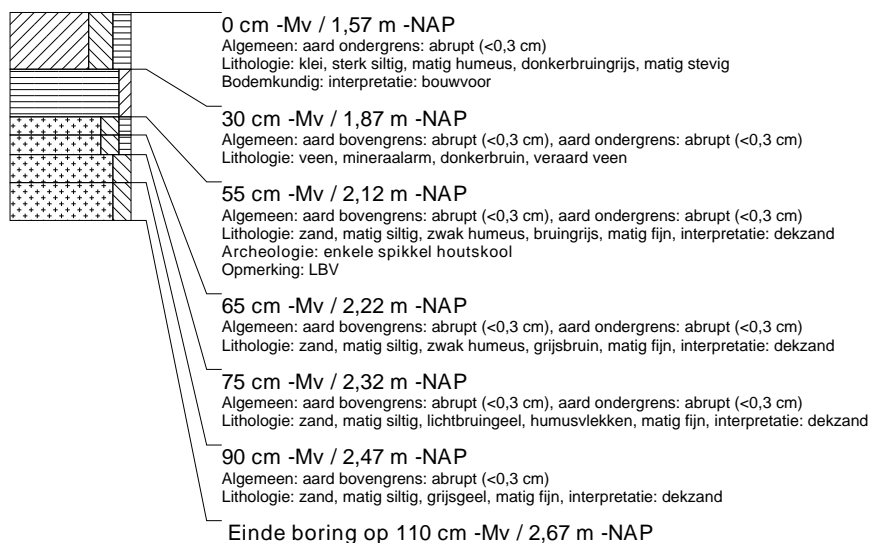

boring: MEST13-440

beschrijver: BH/JEP, datum: 23-3-2016, X: 255.746,83, Y: 575.274,23, precisie locatie: 1 dm, coördinaatsysteem: Rijksdriehoeksmeting, kaartblad: 7H, hoogte: -1,60, precisie hoogte: 1 dm, referentievlak: Normaal Amsterdams Peil, methode hoogtebepaling: GPS, boortype: Edelman-15 cm, doel boring: archeologie - kartering, landgebruik: akker, vondstzichtbaarheid: goed, provincie: Groningen, gemeente: Menterwolde, plaatsnaam: Zuidbroek, opdrachtgever: LievenseCSO, uitvoerder: RAAP Noord



boring: MEST13-441

beschrijver: BH/JEP, datum: 23-3-2016, X: 255.749,19, Y: 575.249,36, precisie locatie: 1 dm, coördinaatsysteem: Rijksdriehoeksmeting, kaartblad: 7H, hoogte: -1,57, precisie hoogte: 1 dm, referentievlak: Normaal Amsterdams Peil, methode hoogtebepaling: GPS, boortype: Edelman-15 cm, doel boring: archeologie - kartering, landgebruik: akker, vondstzichtbaarheid: goed, provincie: Groningen, gemeente: Menterwolde, plaatsnaam: Zuidbroek, opdrachtgever: LievenseCSO, uitvoerder: RAAP Noord

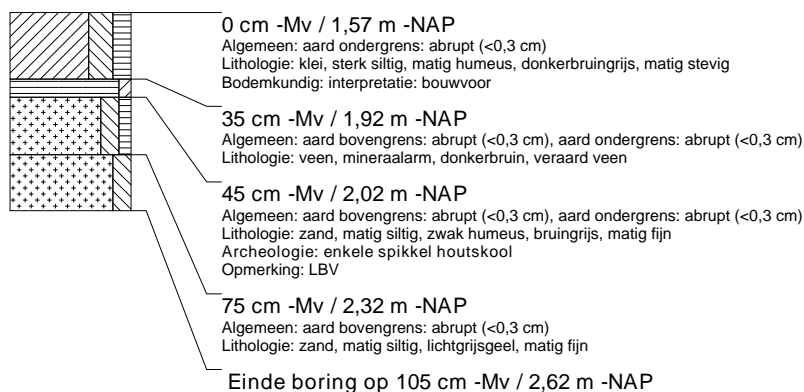

boring: MEST13-442

beschrijver: BH/JEP, datum: 23-3-2016, X: 255.730,36, Y: 575.235,14, precisie locatie: 1 dm, coördinaatsysteem: Rijksdriehoeksmeting, kaartblad: 7H, hoogte: -1,53, precisie hoogte: 1 dm, referentievlak: Normaal Amsterdams Peil, methode hoogtebepaling: GPS, boortype: Edelman-15 cm, doel boring: archeologie - kartering, landgebruik: akker, vondstzichtbaarheid: goed, provincie: Groningen, gemeente: Menterwolde, plaatsnaam: Zuidbroek, opdrachtgever: LievenseCSO, uitvoerder: RAAP Noord

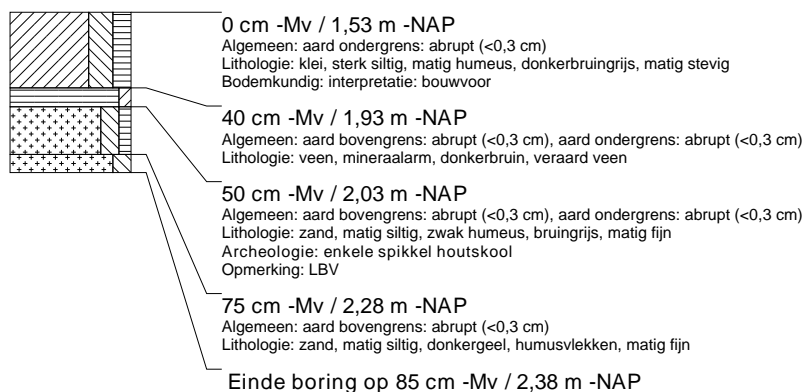

boring: MESTI3-443

beschrijver: BH/JEP, datum: 23-3-2016, X: 255.709,33, Y: 575.245,80, precisie locatie: 1 dm, coördinaatsysteem: Rijksdriehoeksmeting, kaartblad: 7H, hoogte: -1,47, precisie hoogte: 1 dm, referentievlak: Normaal Amsterdams Peil, methode hoogtebepaling: GPS, boortype: Edelman-15 cm, doel boring: archeologie - kartering, landgebruik: akker, vondstzichtbaarheid: goed, provincie: Groningen, gemeente: Menterwolde, plaatsnaam: Zuidbroek, opdrachtgever: LieveenseCSO, uitvoerder: RAAP Noord

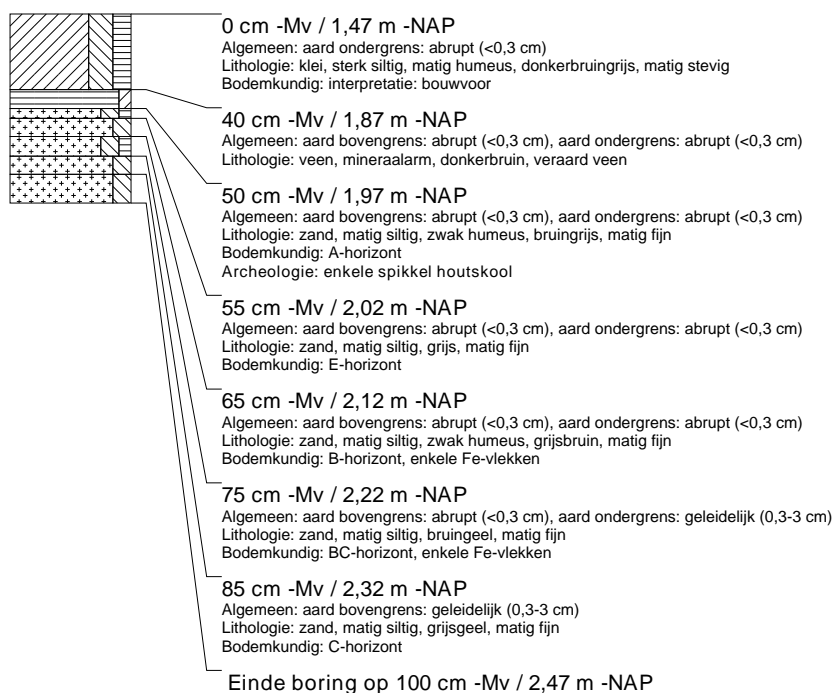

boring: MESTI3-444

beschrijver: BH/JEP, datum: 23-3-2016, X: 255.707,02, Y: 575.270,70, precisie locatie: 1 dm, coördinaatsysteem: Rijksdriehoeksmeting, kaartblad: 7H, hoogte: -1,53, precisie hoogte: 1 dm, referentievlak: Normaal Amsterdams Peil, methode hoogtebepaling: GPS, boortype: Edelman-15 cm, doel boring: archeologie - kartering, landgebruik: akker, vondstzichtbaarheid: goed, provincie: Groningen, gemeente: Menterwolde, plaatsnaam: Zuidbroek, opdrachtgever: LieveenseCSO, uitvoerder: RAAP Noord

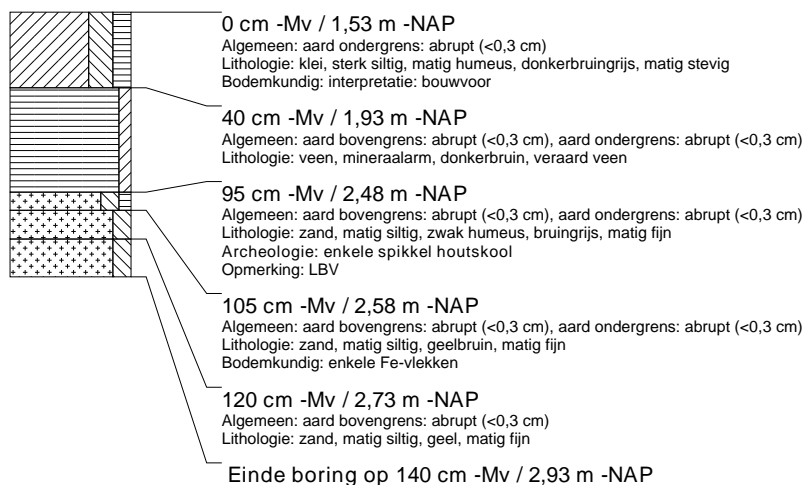

boring: MEST13-445

beschrijver: BH/JEP, datum: 23-3-2016, X: 255.689,95, Y: 575.250,31, precisie locatie: 1 dm, coördinaatsysteem: Rijksdriehoeksmeting, kaartblad: 7H, hoogte: -1,45, precisie hoogte: 1 dm, referentievlak: Normaal Amsterdams Peil, methode hoogtebepaling: GPS, boortype: Edelman-15 cm, doel boring: archeologie - kartering, landgebruik: akker, vondstzichtbaarheid: goed, provincie: Groningen, gemeente: Menterwolde, plaatsnaam: Zuidbroek, opdrachtgever: LievenseCSO, uitvoerder: RAAP Noord



boring: MEST13-446

beschrijver: BH/JEP, datum: 23-3-2016, X: 255.803,60, Y: 575.313,29, precisie locatie: 1 dm, coördinaatsysteem: Rijksdriehoeksmeting, kaartblad: 7H, hoogte: -1,28, precisie hoogte: 1 dm, referentievlak: Normaal Amsterdams Peil, methode hoogtebepaling: GPS, boortype: Edelman-15 cm, doel boring: archeologie - kartering, landgebruik: akker, vondstzichtbaarheid: goed, provincie: Groningen, gemeente: Menterwolde, plaatsnaam: Zuidbroek, opdrachtgever: LievenseCSO, uitvoerder: RAAP Noord

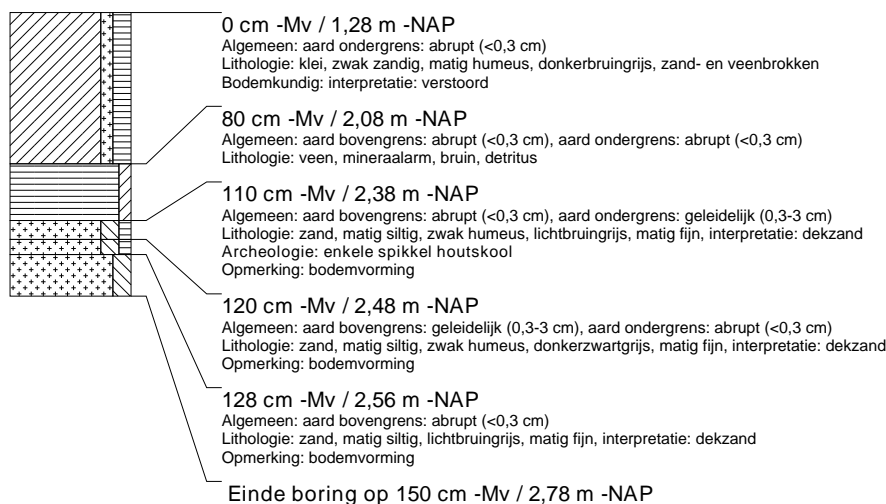

boring: MEST13-447

beschrijver: BH/JEP, datum: 23-3-2016, X: 255.785,07, Y: 575.298,63, precisie locatie: 1 dm, coördinaatsysteem: Rijksdriehoeksmeting, kaartblad: 7H, hoogte: -1,42, precisie hoogte: 1 dm, referentievlak: Normaal Amsterdams Peil, methode hoogtebepaling: GPS, boortype: guts-3 cm, doel boring: archeologie - kartering, landgebruik: akker, vondstzichtbaarheid: goed, provincie: Groningen, gemeente: Menterwolde, plaatsnaam: Zuidbroek, opdrachtgever: LievenseCSO, uitvoerder: RAAP Noord



boring: MEST13-448

beschrijver: BH/JEP, datum: 23-3-2016, X: 255.806,47, Y: 575.288,44, precisie locatie: 1 dm, coördinaatsysteem: Rijksdriehoeksmeting, kaartblad: 7H, hoogte: -1,46, precisie hoogte: 1 dm, referentievlak: Normaal Amsterdams Peil, methode hoogtebepaling: GPS, boortype: Edelman-15 cm, doel boring: archeologie - kartering, landgebruik: akker, vondstzichtbaarheid: goed, provincie: Groningen, gemeente: Menterwolde, plaatsnaam: Zuidbroek, opdrachtgever: LievenseCSO, uitvoerder: RAAP Noord

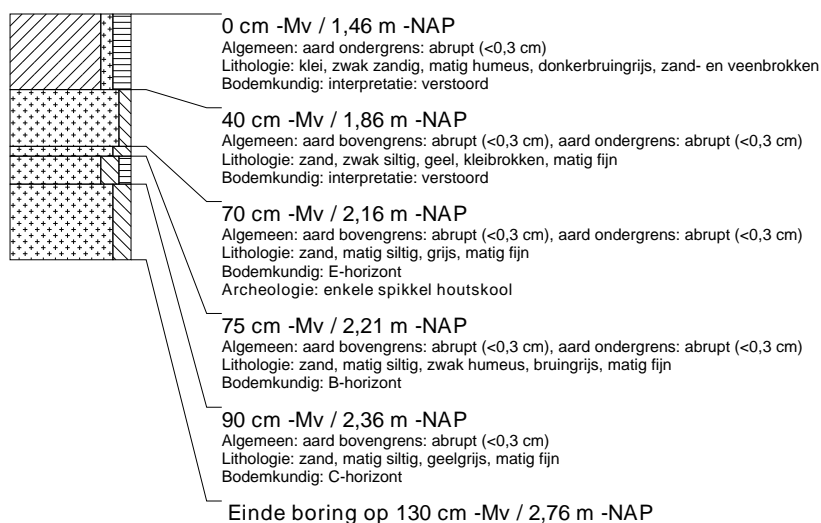

boring: MEST13-449

beschrijver: BH/JEP, datum: 23-3-2016, X: 255.824,88, Y: 575.303,04, precisie locatie: 1 dm, coördinaatsysteem: Rijksdriehoeksmeting, kaartblad: 7H, hoogte: -1,50, precisie hoogte: 1 dm, referentievlak: Normaal Amsterdams Peil, methode hoogtebepaling: GPS, boortype: Edelman-15 cm, doel boring: archeologie - kartering, landgebruik: akker, vondstzichtbaarheid: goed, provincie: Groningen, gemeente: Menterwolde, plaatsnaam: Zuidbroek, opdrachtgever: LievenseCSO, uitvoerder: RAAP Noord



boring: MEST13-450

beschrijver: BH/JEP, datum: 23-3-2016, X: 255.827,60, Y: 575.278,28, precisie locatie: 1 dm, coördinaatsysteem: Rijksdriehoeksmeting, kaartblad: 7H, hoogte: -1,46, precisie hoogte: 1 dm, referentievlak: Normaal Amsterdams Peil, methode hoogtebepaling: GPS, boortype: Edelman-15 cm, doel boring: archeologie - kartering, landgebruik: akker, vondstzichtbaarheid: goed, provincie: Groningen, gemeente: Menterwolde, plaatsnaam: Zuidbroek, opdrachtgever: LievenseCSO, uitvoerder: RAAP Noord

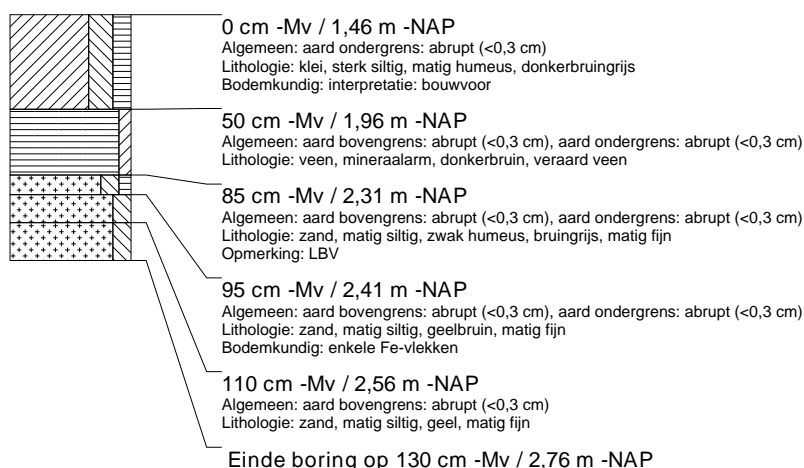

boring: MESTI3-451

beschrijver: BH/JEP, datum: 23-3-2016, X: 255.787,88, Y: 575.273,77, precisie locatie: 1 dm, coördinaatsysteem: Rijksdriehoeksmeting, kaartblad: 7H, hoogte: -1,50, precisie hoogte: 1 dm, referentievlak: Normaal Amsterdams Peil, methode hoogtebepaling: GPS, boortype: Edelman-15 cm, doel boring: archeologie - kartering, landgebruik: akker, vondstzichtbaarheid: goed, provincie: Groningen, gemeente: Menterwolde, plaatsnaam: Zuidbroek, opdrachtgever: LievenseCSO, uitvoerder: RAAP Noord

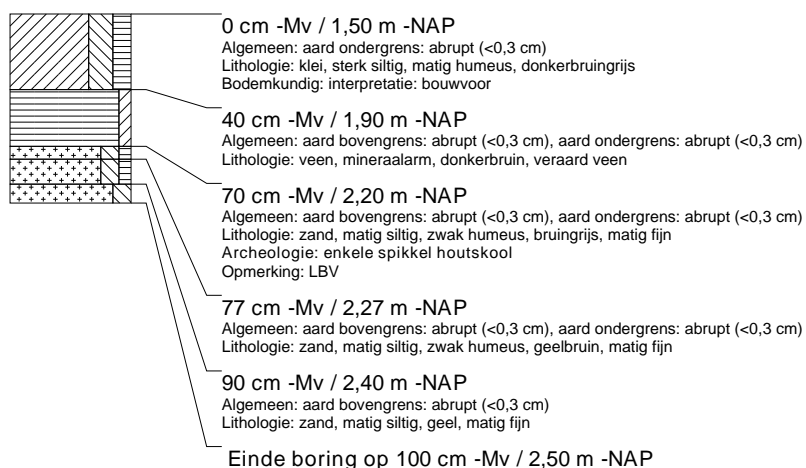

boring: MESTI3-452

beschrijver: BH/JEP, datum: 23-3-2016, X: 255.613,15, Y: 575.216,57, precisie locatie: 1 dm, coördinaatsysteem: Rijksdriehoeksmeting, kaartblad: 7H, hoogte: -1,39, precisie hoogte: 1 dm, referentievlak: Normaal Amsterdams Peil, methode hoogtebepaling: GPS, boortype: Edelman-15 cm, doel boring: archeologie - kartering, landgebruik: akker, vondstzichtbaarheid: goed, provincie: Groningen, gemeente: Menterwolde, plaatsnaam: Zuidbroek, opdrachtgever: LievenseCSO, uitvoerder: RAAP Noord



boring: MESTI3-453

beschrijver: BH/JEP, datum: 23-3-2016, X: 255.610,32, Y: 575.241,43, precisie locatie: 1 dm, coördinaatsysteem: Rijksdriehoeksmeting, kaartblad: 7H, hoogte: -1,28, precisie hoogte: 1 dm, referentievlak: Normaal Amsterdams Peil, methode hoogtebepaling: GPS, boortype: Edelman-15 cm, doel boring: archeologie - kartering, landgebruik: akker, vondstzichtbaarheid: goed, provincie: Groningen, gemeente: Menterwolde, plaatsnaam: Zuidbroek, opdrachtgever: LievenseCSO, uitvoerder: RAAP Noord

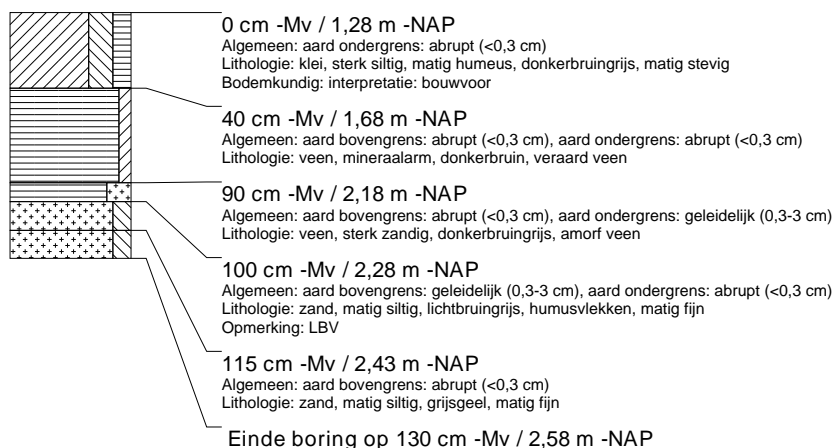

boring: MEST13-454

beschrijver: BH/JEP, datum: 23-3-2016, X: 255.607,63, Y: 575.266,29, precisie locatie: 1 dm, coördinaatsysteem: Rijksdriehoeksmeting, kaartblad: 7H, hoogte: -1,14, precisie hoogte: 1 dm, referentievlak: Normaal Amsterdams Peil, methode hoogtebepaling: GPS, boortype: Edelman-15 cm, doel boring: archeologie - kartering, landgebruik: akker, vondstzichtbaarheid: goed, provincie: Groningen, gemeente: Menterwolde, plaatsnaam: Zuidbroek, opdrachtgever: LieveenseCSO, uitvoerder: RAAP Noord

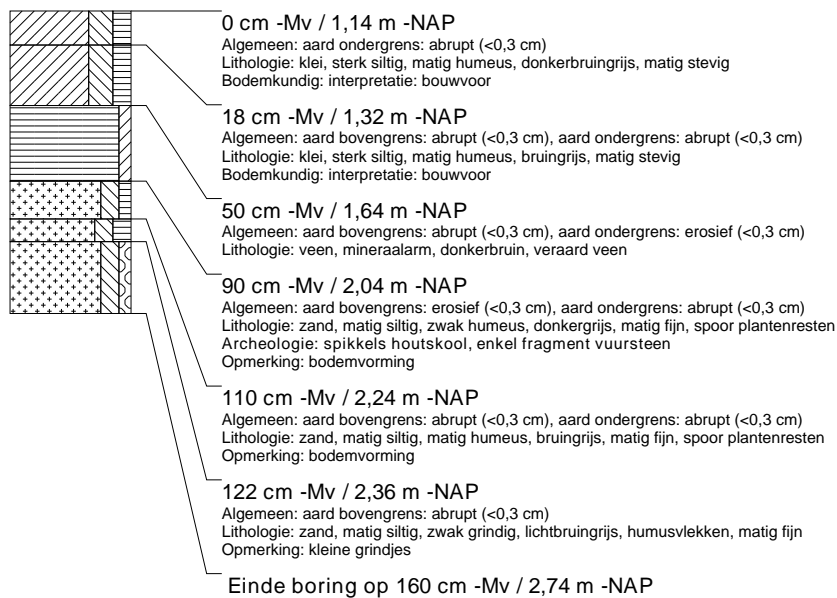

boring: MEST13-455

beschrijver: BH/JEP, datum: 23-3-2016, X: 255.586,40, Y: 575.276,54, precisie locatie: 1 dm, coördinaatsysteem: Rijksdriehoeksmeting, kaartblad: 7H, hoogte: -1,70, precisie hoogte: 1 dm, referentievlak: Normaal Amsterdams Peil, methode hoogtebepaling: GPS, boortype: guts-3 cm, doel boring: archeologie - kartering, landgebruik: akker, vondstzichtbaarheid: goed, provincie: Groningen, gemeente: Menterwolde, plaatsnaam: Zuidbroek, opdrachtgever: LieveenseCSO, uitvoerder: RAAP Noord, opmerking: IN ONTGRAVING



boring: MEST13-456

beschrijver: BH/JEP, datum: 23-3-2016, X: 255.589,11, Y: 575.251,62, precisie locatie: 1 dm, coördinaatsysteem: Rijksdriehoeksmeting, kaartblad: 7H, hoogte: -1,07, precisie hoogte: 1 dm, referentievlak: Normaal Amsterdams Peil, methode hoogtebepaling: GPS, boortype: Edelman-15 cm, doel boring: archeologie - kartering, landgebruik: akker, vondstzichtbaarheid: goed, provincie: Groningen, gemeente: Menterwolde, plaatsnaam: Zuidbroek, opdrachtgever: LieveenseCSO, uitvoerder: RAAP Noord

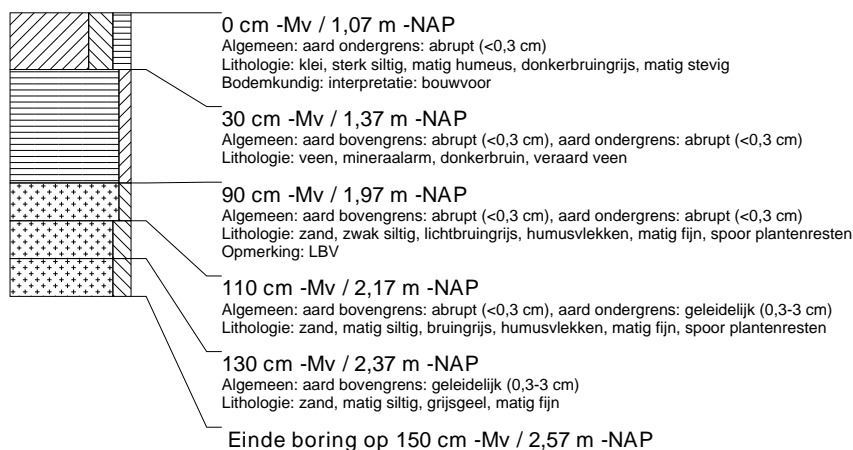

boring: MESTI3-457

beschrijver: BH/JEP, datum: 23-3-2016, X: 255.591,88, Y: 575.226,75, precisie locatie: 1 dm, coördinaatsysteem: Rijksdriehoeksmeting, kaartblad: 7H, hoogte: -1,42, precisie hoogte: 1 dm, referentievlak: Normaal Amsterdams Peil, methode hoogtebepaling: GPS, boortype: Edelman-15 cm, doel boring: archeologie - kartering, landgebruik: akker, vondstzichtbaarheid: goed, provincie: Groningen, gemeente: Menterwolde, plaatsnaam: Zuidbroek, opdrachtgever: LievenseCSO, uitvoerder: RAAP Noord

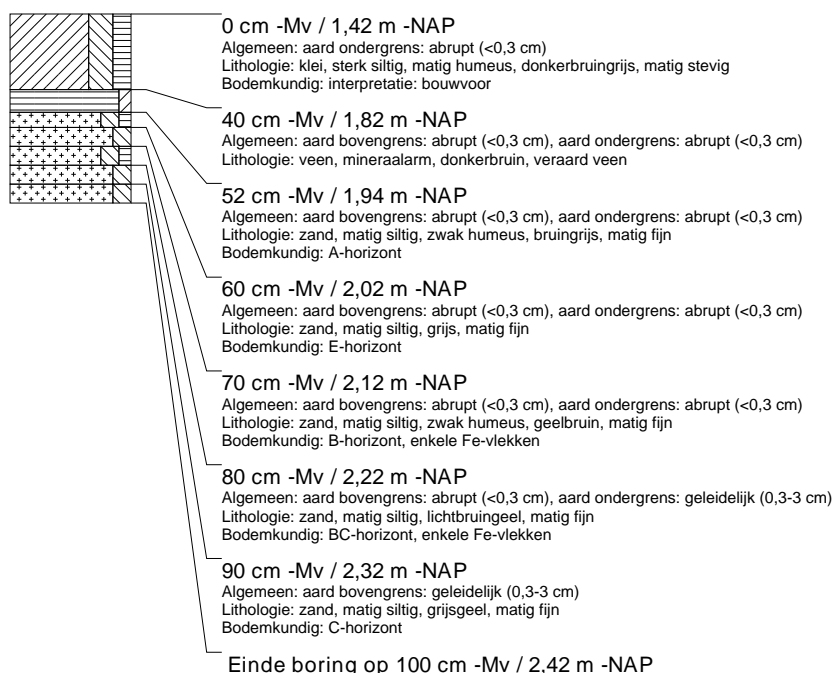

boring: MESTI3-458

beschrijver: BH/JEP, datum: 23-3-2016, X: 255.594,63, Y: 575.201,88, precisie locatie: 1 dm, coördinaatsysteem: Rijksdriehoeksmeting, kaartblad: 7H, hoogte: -1,53, precisie hoogte: 1 dm, referentievlak: Normaal Amsterdams Peil, methode hoogtebepaling: GPS, boortype: guts-3 cm, doel boring: archeologie - kartering, landgebruik: akker, vondstzichtbaarheid: goed, provincie: Groningen, gemeente: Menterwolde, plaatsnaam: Zuidbroek, opdrachtgever: LievenseCSO, uitvoerder: RAAP Noord

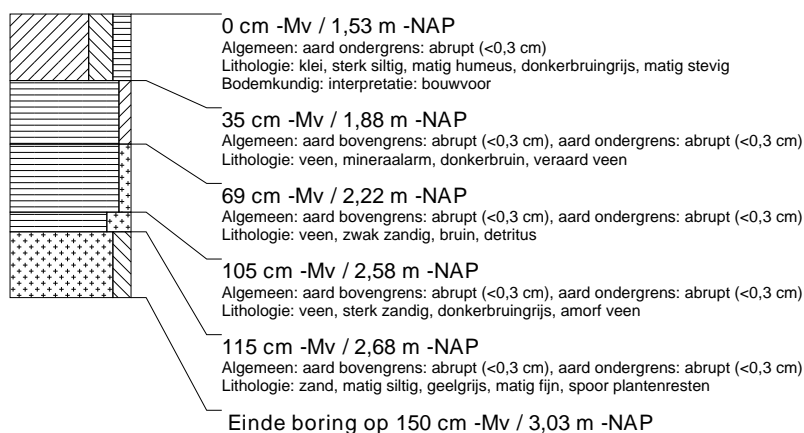

boring: MESTI3-459

beschrijver: BH/JEP, datum: 23-3-2016, X: 255.572,88, Y: 575.218,66, precisie locatie: 1 dm, coördinaatsysteem: Rijksdriehoeksmeting, kaartblad: 7H, hoogte: -1,39, precisie hoogte: 1 dm, referentievlak: Normaal Amsterdams Peil, methode hoogtebepaling: GPS, boortype: guts-3 cm, doel boring: archeologie - kartering, landgebruik: akker, vondstzichtbaarheid: goed, provincie: Groningen, gemeente: Menterwolde, plaatsnaam: Zuidbroek, opdrachtgever: LievenseCSO, uitvoerder: RAAP Noord

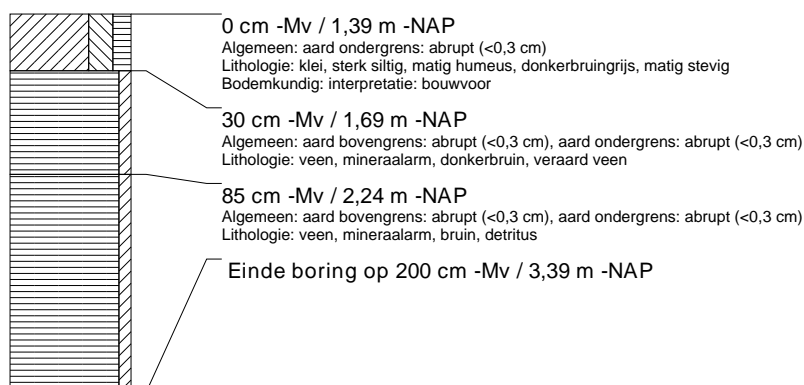

boring: MESTI3-460

beschrijver: BH/JEP, datum: 23-3-2016, X: 255.634,45, Y: 575.206,33, precisie locatie: 1 dm, coördinaatsysteem: Rijksdriehoeksmeting, kaartblad: 7H, hoogte: -1,59, precisie hoogte: 1 dm, referentievlak: Normaal Amsterdams Peil, methode hoogtebepaling: GPS, boortype: Edelman-15 cm, doel boring: archeologie - kartering, landgebruik: akker, vondstzichtbaarheid: goed, provincie: Groningen, gemeente: Menterwolde, plaatsnaam: Zuidbroek, opdrachtgever: LieveenseCSO, uitvoerder: RAAP Noord

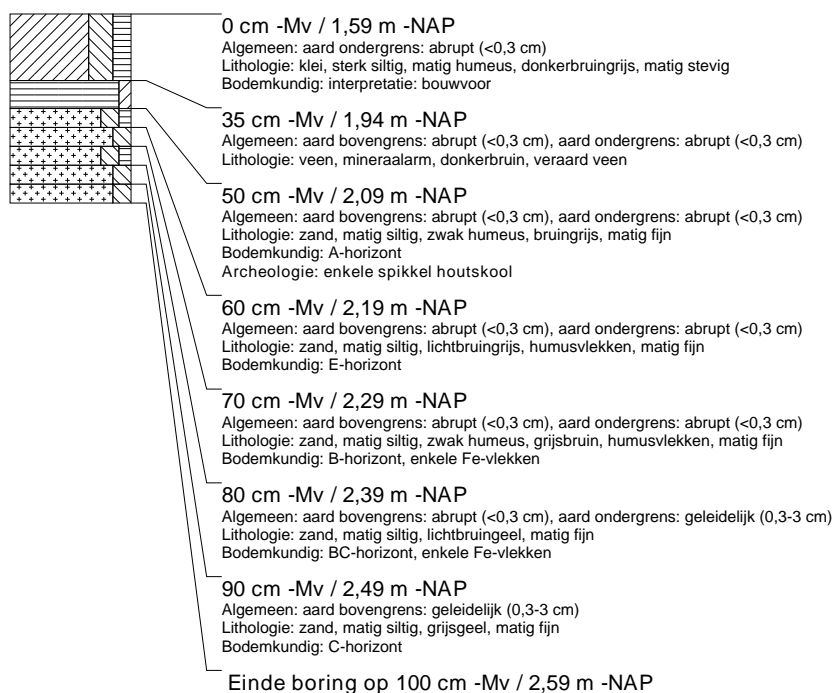

boring: MESTI3-461

beschrijver: BH/JEP, datum: 23-3-2016, X: 255.631,65, Y: 575.231,22, precisie locatie: 1 dm, coördinaatsysteem: Rijksdriehoeksmeting, kaartblad: 7H, hoogte: -1,52, precisie hoogte: 1 dm, referentievlak: Normaal Amsterdams Peil, methode hoogtebepaling: GPS, boortype: Edelman-15 cm, doel boring: archeologie - kartering, landgebruik: akker, vondstzichtbaarheid: goed, provincie: Groningen, gemeente: Menterwolde, plaatsnaam: Zuidbroek, opdrachtgever: LieveenseCSO, uitvoerder: RAAP Noord

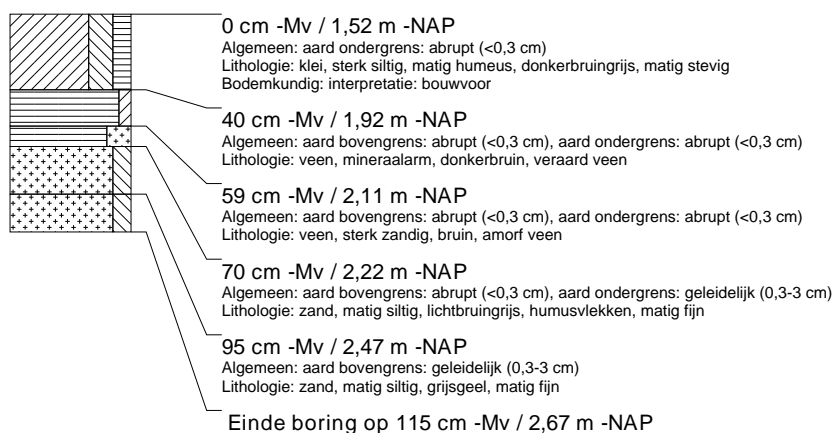

boring: MEST13-462

beschrijver: BH/JEP, datum: 23-3-2016, X: 255.628,89, Y: 575.256,07, precisie locatie: 1 dm, coördinaatsysteem: Rijksdriehoeksmeting, kaartblad: 7H, hoogte: -1,32, precisie hoogte: 1 dm, referentievlak: Normaal Amsterdams Peil, methode hoogtebepaling: GPS, boortype: Edelman-15 cm, doel boring: archeologie - kartering, landgebruik: akker, vondstzichtbaarheid: goed, provincie: Groningen, gemeente: Menterwolde, plaatsnaam: Zuidbroek, opdrachtgever: LievenseCSO, uitvoerder: RAAP Noord

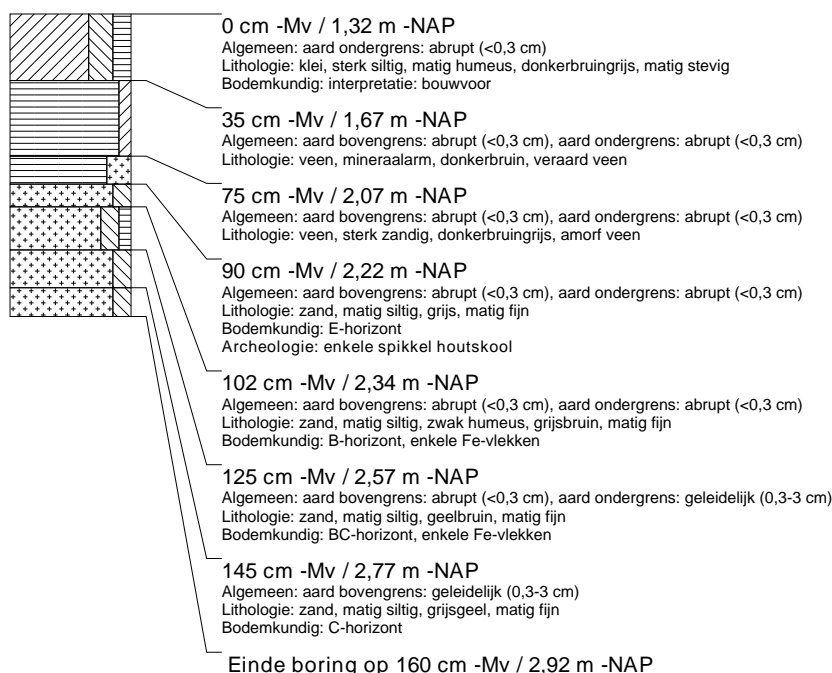

boring: MEST13-463

beschrijver: BH/JEP, datum: 23-3-2016, X: 255.626,15, Y: 575.280,94, precisie locatie: 1 dm, coördinaatsysteem: Rijksdriehoeksmeting, kaartblad: 7H, hoogte: -1,38, precisie hoogte: 1 dm, referentievlak: Normaal Amsterdams Peil, methode hoogtebepaling: GPS, boortype: Edelman-15 cm, doel boring: archeologie - kartering, landgebruik: akker, vondstzichtbaarheid: goed, provincie: Groningen, gemeente: Menterwolde, plaatsnaam: Zuidbroek, opdrachtgever: LievenseCSO, uitvoerder: RAAP Noord



boring: MEST13-464

beschrijver: BH/JEP, datum: 23-3-2016, X: 255.647,20, Y: 575.270,74, precisie locatie: 1 dm, coördinaatsysteem: Rijksdriehoeksmeting, kaartblad: 7H, hoogte: -1,49, precisie hoogte: 1 dm, referentievlak: Normaal Amsterdams Peil, methode hoogtebepaling: GPS, boortype: Edelman-15 cm, doel boring: archeologie - kartering, landgebruik: akker, vondstzichtbaarheid: goed, provincie: Groningen, gemeente: Menterwolde, plaatsnaam: Zuidbroek, opdrachtgever: LievenseCSO, uitvoerder: RAAP Noord

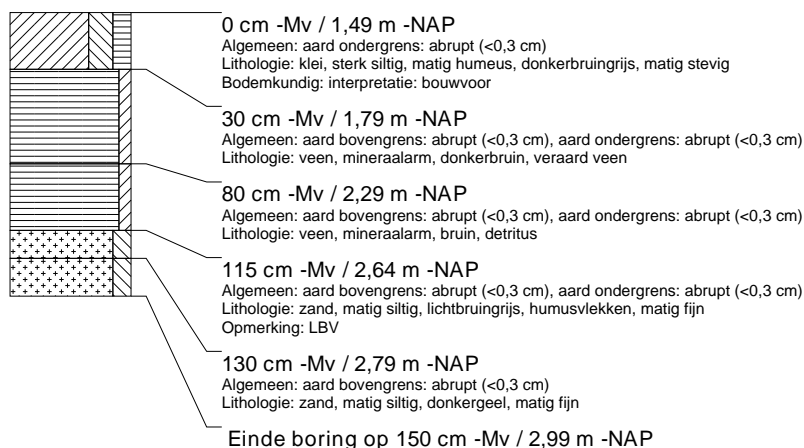

boring: MESTI3-465

beschrijver: BH/JEP, datum: 23-3-2016, X: 255.652,91, Y: 575.221,06, precisie locatie: 1 dm, coördinaatsysteem: Rijksdriehoeksmeting, kaartblad: 7H, hoogte: -1,54, precisie hoogte: 1 dm, referentievlak: Normaal Amsterdams Peil, methode hoogtebepaling: GPS, boortype: guts-3 cm, doel boring: archeologie - kartering, landgebruik: akker, vondstzichtbaarheid: goed, provincie: Groningen, gemeente: Menterwolde, plaatsnaam: Zuidbroek, opdrachtgever: LieveenseCSO, uitvoerder: RAAP Noord



boring: MESTI3-466

beschrijver: BH/JEP, datum: 23-3-2016, X: 255.639,29, Y: 575.334,09, precisie locatie: 1 dm, coördinaatsysteem: Rijksdriehoeksmeting, kaartblad: 7H, hoogte: -1,21, precisie hoogte: 1 dm, referentievlak: Normaal Amsterdams Peil, methode hoogtebepaling: GPS, boortype: Edelman-15 cm, doel boring: archeologie - kartering, landgebruik: akker, vondstzichtbaarheid: goed, provincie: Groningen, gemeente: Menterwolde, plaatsnaam: Zuidbroek, opdrachtgever: LieveenseCSO, uitvoerder: RAAP Noord

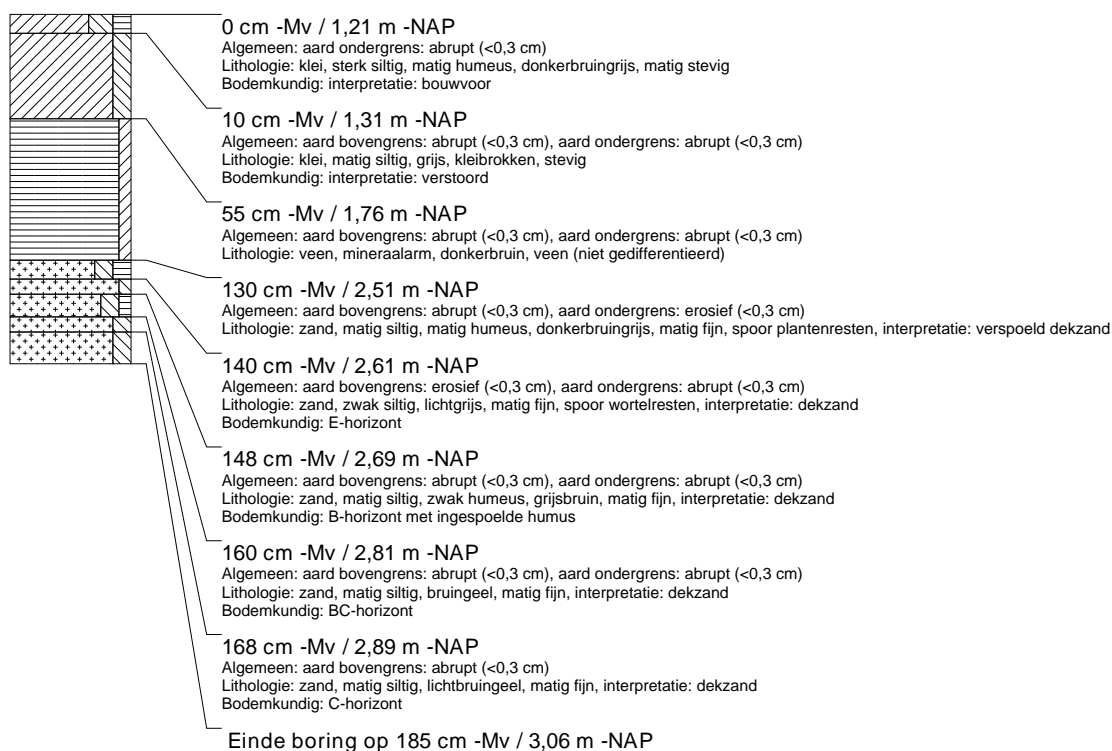

boring: MESTI3-467

beschrijver: BH/JEP, datum: 23-3-2016, X: 255.660,21, Y: 575.323,31, precisie locatie: 1 dm, coördinaatsysteem: Rijksdriehoeksmeting, kaartblad: 7H, hoogte: -1,36, precisie hoogte: 1 dm, referentievlak: Normaal Amsterdams Peil, methode hoogtebepaling: GPS, boortype: Edelman-15 cm, doel boring: archeologie - kartering, landgebruik: akker, vondstzichtbaarheid: goed, provincie: Groningen, gemeente: Menterwolde, plaatsnaam: Zuidbroek, opdrachtgever: LieveenseCSO, uitvoerder: RAAP Noord

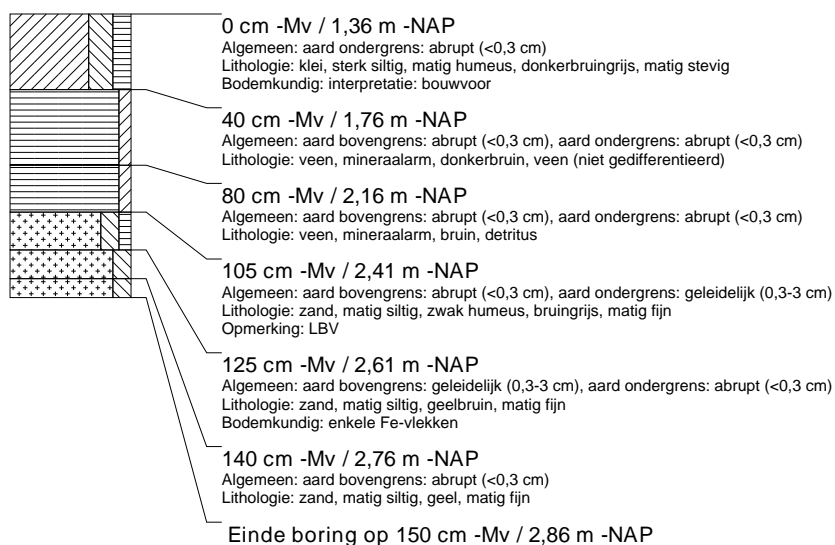

boring: MESTI3-468

beschrijver: BH/JEP, datum: 23-3-2016, X: 255.620,38, Y: 575.319,96, precisie locatie: 1 dm, coördinaatsysteem: Rijksdriehoeksmeting, kaartblad: 7H, hoogte: -0,97, precisie hoogte: 1 dm, referentievlak: Normaal Amsterdams Peil, methode hoogtebepaling: GPS, boortype: Edelman-15 cm, doel boring: archeologie - kartering, landgebruik: akker, vondstzichtbaarheid: goed, provincie: Groningen, gemeente: Menterwolde, plaatsnaam: Zuidbroek, opdrachtgever: LieveenseCSO, uitvoerder: RAAP Noord

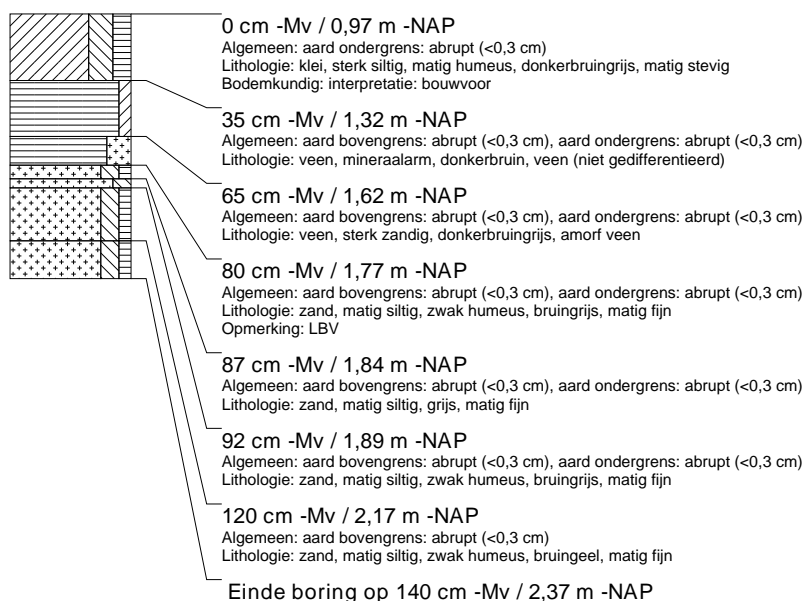

boring: MEST13-469

beschrijver: BH/JEP, datum: 23-3-2016, X: 255.618,31, Y: 575.344,99, precisie locatie: 1 dm, coördinaatsysteem: Rijksdriehoeksmeting, kaartblad: 7H, hoogte: -1,07, precisie hoogte: 1 dm, referentievlak: Normaal Amsterdams Peil, methode hoogtebepaling: GPS, boortype: Edelman-15 cm, doel boring: archeologie - kartering, landgebruik: akker, vondstzichtbaarheid: goed, provincie: Groningen, gemeente: Menterwolde, plaatsnaam: Zuidbroek, opdrachtgever: LievenseCSO, uitvoerder: RAAP Noord

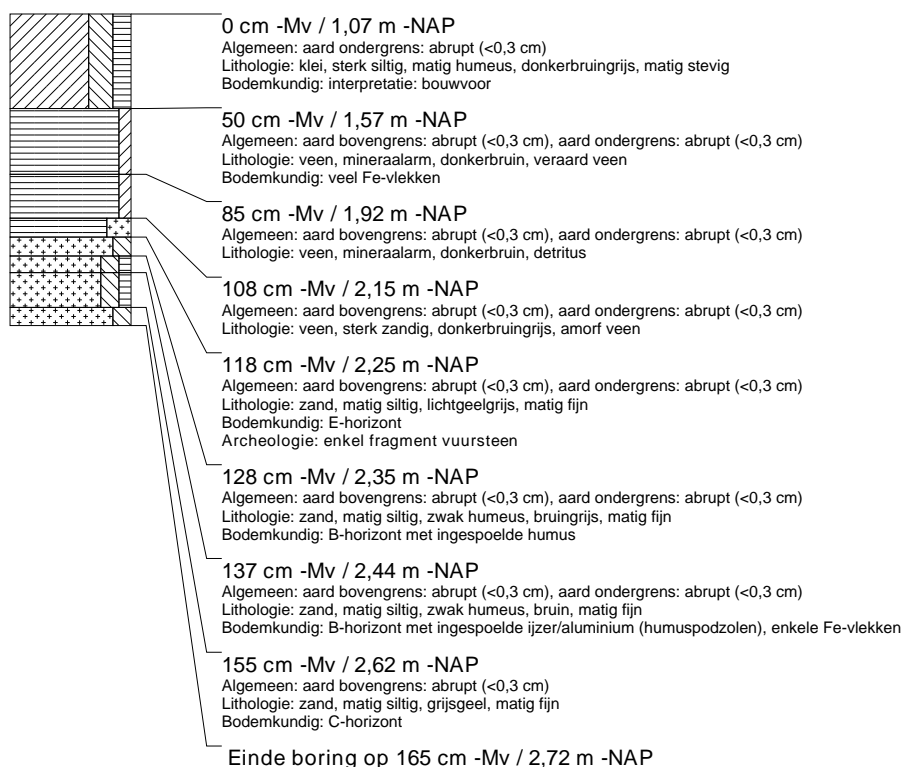

boring: MEST13-470

beschrijver: BH/JEP, datum: 24-3-2016, X: 255.634,93, Y: 575.387,35, precisie locatie: 1 dm, coördinaatsysteem: Rijksdriehoeksmeting, kaartblad: 7H, hoogte: -1,08, precisie hoogte: 1 dm, referentievlak: Normaal Amsterdams Peil, methode hoogtebepaling: GPS, boortype: Edelman-15 cm, doel boring: archeologie - kartering, landgebruik: akker, vondstzichtbaarheid: goed, provincie: Groningen, gemeente: Menterwolde, plaatsnaam: Zuidbroek, opdrachtgever: LievenseCSO, uitvoerder: RAAP Noord

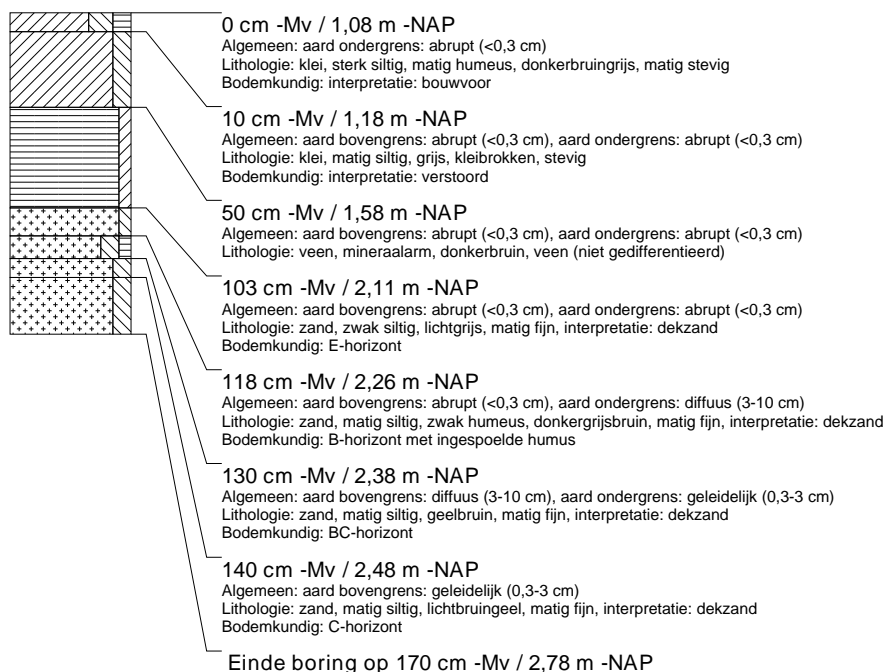

boring: MEST13-471

beschrijver: BH/JEP, datum: 24-3-2016, X: 255.614,01, Y: 575.398,24, precisie locatie: 1 dm, coördinaatsysteem: Rijksdriehoeksmeting, kaartblad: 7H, hoogte: -1,25, precisie hoogte: 1 dm, referentievlak: Normaal Amsterdams Peil, methode hoogtebepaling: GPS, boortype: Edelman-15 cm, doel boring: archeologie - kartering, landgebruik: akker, vondstzichtbaarheid: goed, provincie: Groningen, gemeente: Menterwolde, plaatsnaam: Zuidbroek, opdrachtgever: LieveenseCSO, uitvoerder: RAAP Noord

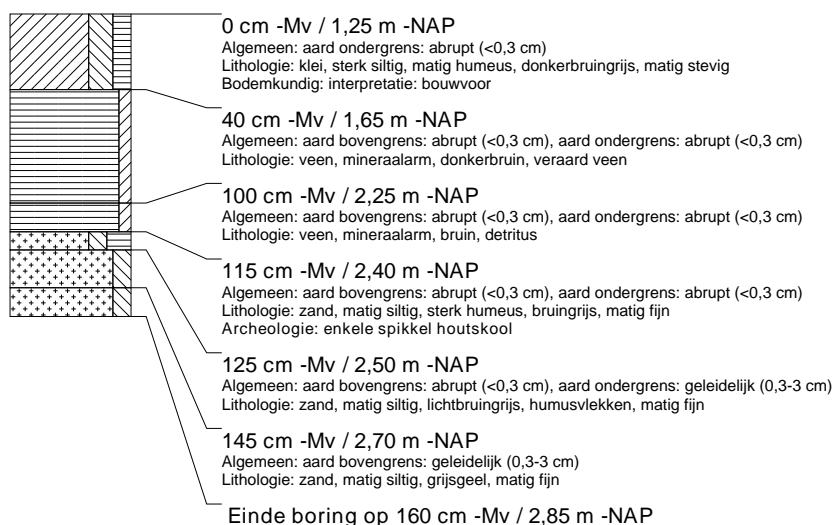

boring: MEST13-472

beschrijver: BH/JEP, datum: 24-3-2016, X: 255.655,90, Y: 575.376,54, precisie locatie: 1 dm, coördinaatsysteem: Rijksdriehoeksmeting, kaartblad: 7H, hoogte: -1,17, precisie hoogte: 1 dm, referentievlak: Normaal Amsterdams Peil, methode hoogtebepaling: GPS, boortype: Edelman-15 cm, doel boring: archeologie - kartering, landgebruik: akker, vondstzichtbaarheid: goed, provincie: Groningen, gemeente: Menterwolde, plaatsnaam: Zuidbroek, opdrachtgever: LieveenseCSO, uitvoerder: RAAP Noord

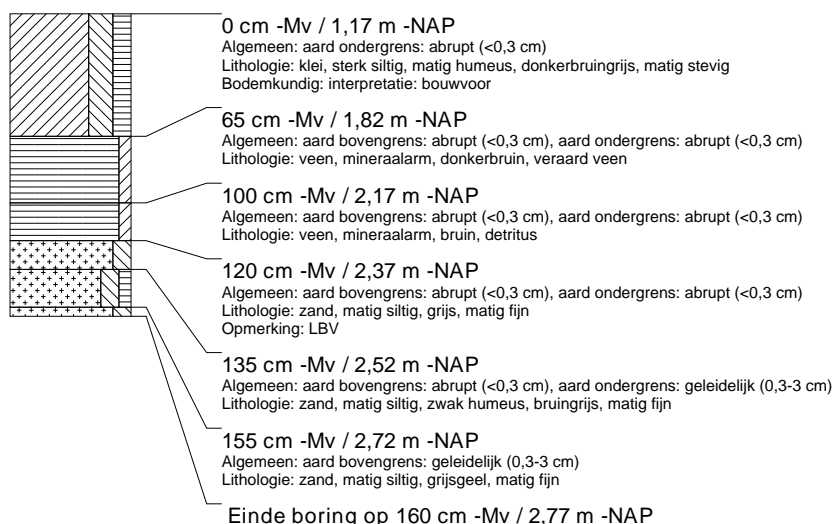

boring: MESTI3-473

beschrijver: BH/JEP, datum: 24-3-2016, X: 255.300,80, Y: 575.201,74, precisie locatie: 1 dm, coördinaatsysteem: Rijksdriehoeksmeting, kaartblad: 7H, hoogte: -1,12, precisie hoogte: 1 dm, referentievlak: Normaal Amsterdams Peil, methode hoogtebepaling: GPS, boortype: Edelman-15 cm, doel boring: archeologie - kartering, landgebruik: akker, vondstzichtbaarheid: goed, provincie: Groningen, gemeente: Menterwolde, plaatsnaam: Zuidbroek, opdrachtgever: LievenseCSO, uitvoerder: RAAP Noord

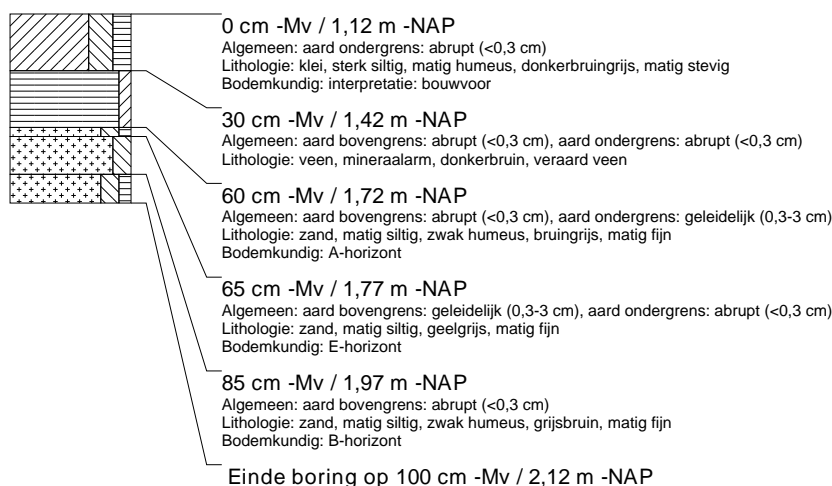

boring: MESTI3-474

beschrijver: BH/JEP, datum: 24-3-2016, X: 255.302,11, Y: 575.189,41, precisie locatie: 1 dm, coördinaatsysteem: Rijksdriehoeksmeting, kaartblad: 7H, hoogte: -1,10, precisie hoogte: 1 dm, referentievlak: Normaal Amsterdams Peil, methode hoogtebepaling: GPS, boortype: Edelman-15 cm, doel boring: archeologie - kartering, landgebruik: akker, vondstzichtbaarheid: goed, provincie: Groningen, gemeente: Menterwolde, plaatsnaam: Zuidbroek, opdrachtgever: LievenseCSO, uitvoerder: RAAP Noord

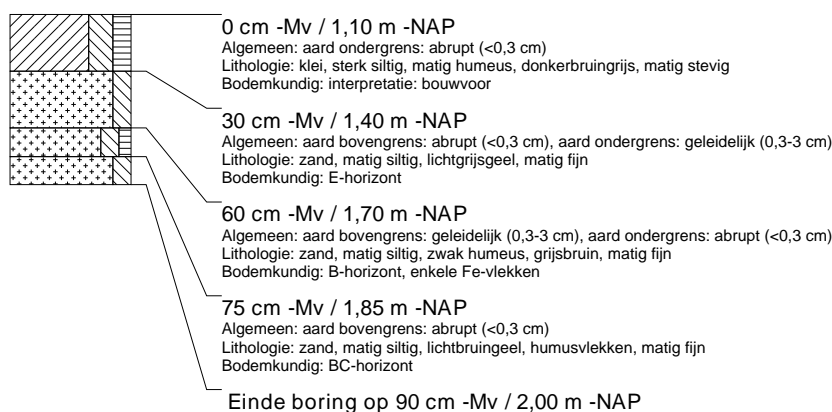

boring: MESTI3-475

beschrijver: BH/JEP, datum: 24-3-2016, X: 255.299,46, Y: 575.214,30, precisie locatie: 1 dm, coördinaatsysteem: Rijksdriehoeksmeting, kaartblad: 7H, hoogte: -1,31, precisie hoogte: 1 dm, referentievlak: Normaal Amsterdams Peil, methode hoogtebepaling: GPS, boortype: Edelman-15 cm, doel boring: archeologie - kartering, landgebruik: akker, vondstzichtbaarheid: goed, provincie: Groningen, gemeente: Menterwolde, plaatsnaam: Zuidbroek, opdrachtgever: LievenseCSO, uitvoerder: RAAP Noord



boring: MEST13-476

beschrijver: BH/JEP, datum: 24-3-2016, X: 255.298,12, Y: 575.226,72, precisie locatie: 1 dm, coördinaatsysteem: Rijksdriehoeksmeting, kaartblad: 7H, hoogte: -1,23, precisie hoogte: 1 dm, referentievlak: Normaal Amsterdams Peil, methode hoogtebepaling: GPS, boortype: Edelman-15 cm, doel boring: archeologie - verkenning, landgebruik: akker, vondstzichtbaarheid: slecht, provincie: Groningen, gemeente: Menterwolde, plaatsnaam: ZUIDBROEK, opdrachtgever: LievenseCSO, uitvoerder: RAAP Noord

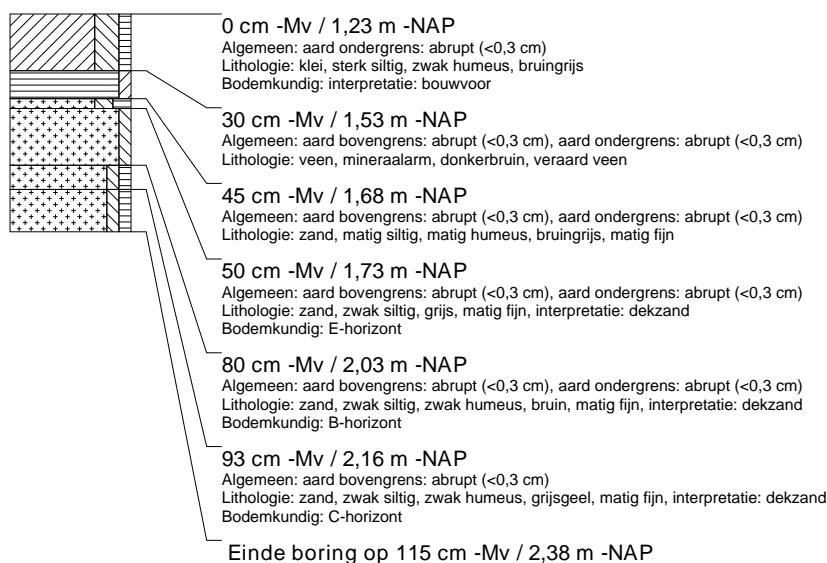

boring: MEST13-477

beschrijver: BH/JEP, datum: 24-3-2016, X: 255.296,09, Y: 575.238,97, precisie locatie: 1 dm, coördinaatsysteem: Rijksdriehoeksmeting, kaartblad: 7H, hoogte: -1,11, precisie hoogte: 1 dm, referentievlak: Normaal Amsterdams Peil, methode hoogtebepaling: GPS, boortype: Edelman-15 cm, doel boring: archeologie - verkenning, landgebruik: akker, vondstzichtbaarheid: slecht, provincie: Groningen, gemeente: Menterwolde, plaatsnaam: ZUIDBROEK, opdrachtgever: LievenseCSO, uitvoerder: RAAP Noord

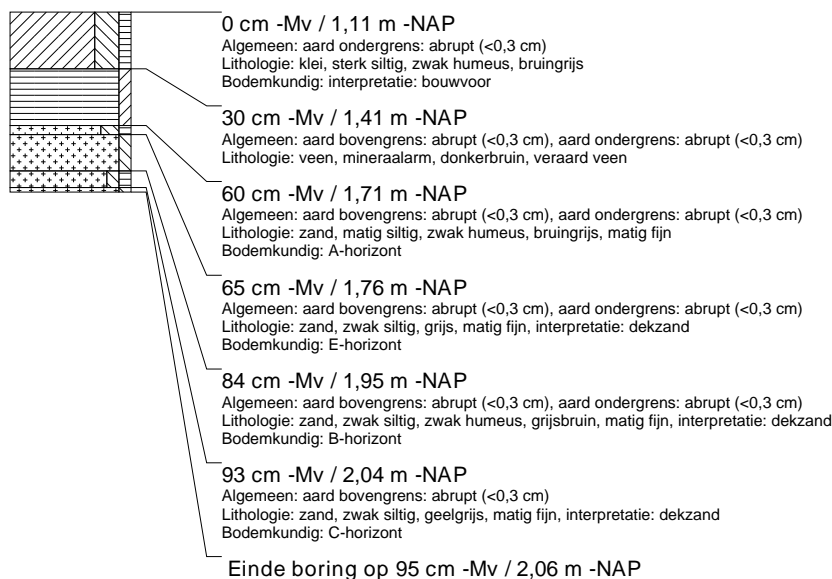

boring: MEST13-478

beschrijver: BH/JEP, datum: 24-3-2016, X: 255.294,86, Y: 575.251,37, precisie locatie: 1 dm, coördinaatsysteem: Rijksdriehoeksmeting, kaartblad: 7H, hoogte: -1,04, precisie hoogte: 1 dm, referentievlak: Normaal Amsterdams Peil, methode hoogtebepaling: GPS, boortype: Edelman-15 cm, doel boring: archeologie - verkenning, landgebruik: akker, vondstzichtbaarheid: slecht, provincie: Groningen, gemeente: Menterwolde, plaatsnaam: ZUIDBROEK, opdrachtgever: LievenseCSO, uitvoerder: RAAP Noord



boring: MEST13-479

beschrijver: BH/JEP, datum: 24-3-2016, X: 255.293,70, Y: 575.263,58, precisie locatie: 1 dm, coördinaatsysteem: Rijksdriehoeksmeting, kaartblad: 7H, hoogte: -1,22, precisie hoogte: 1 dm, referentievlak: Normaal Amsterdams Peil, methode hoogtebepaling: GPS, boortype: Edelman-15 cm, doel boring: archeologie - verkenning, landgebruik: akker, vondstzichtbaarheid: slecht, provincie: Groningen, gemeente: Menterwolde, plaatsnaam: ZUIDBROEK, opdrachtgever: LievenseCSO, uitvoerder: RAAP Noord

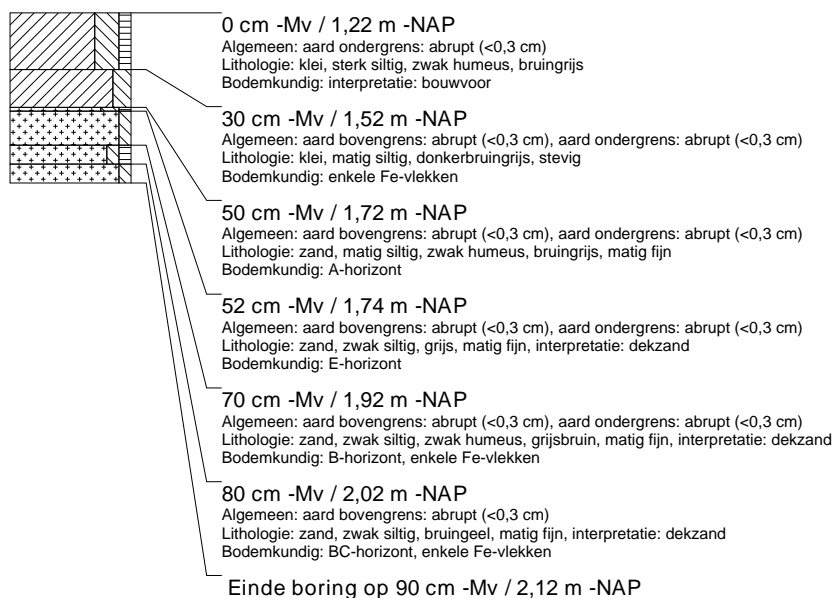

boring: MEST13-480

beschrijver: BH/JEP, datum: 24-3-2016, X: 255.292,86, Y: 575.276,43, precisie locatie: 1 dm, coördinaatsysteem: Rijksdriehoeksmeting, kaartblad: 7H, hoogte: -1,37, precisie hoogte: 1 dm, referentievlak: Normaal Amsterdams Peil, methode hoogtebepaling: GPS, boortype: Edelman-15 cm, doel boring: archeologie - verkenning, landgebruik: akker, vondstzichtbaarheid: slecht, provincie: Groningen, gemeente: Menterwolde, plaatsnaam: ZUIDBROEK, opdrachtgever: LievenseCSO, uitvoerder: RAAP Noord

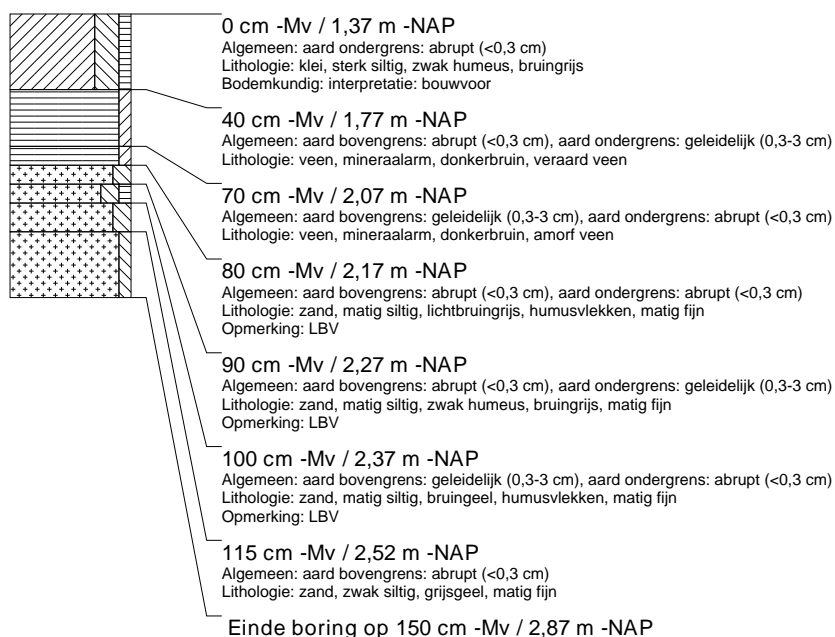

boring: MEST13-481

beschrijver: BH/JEP, datum: 24-3-2016, X: 255.291,15, Y: 575.288,89, precisie locatie: 1 dm, coördinaatsysteem: Rijksdriehoeksmeting, kaartblad: 7H, hoogte: -1,49, precisie hoogte: 1 dm, referentievlak: Normaal Amsterdams Peil, methode hoogtebepaling: GPS, boortype: guts-3 cm, doel boring: archeologie - verkenning, landgebruik: akker, vondstzichtbaarheid: slecht, provincie: Groningen, gemeente: Menterwolde, plaatsnaam: ZUIDBROEK, opdrachtgever: LievenseCSO, uitvoerder: RAAP Noord



boring: MEST13-482

beschrijver: BH/JEP, datum: 24-3-2016, X: 255.289,82, Y: 575.301,26, precisie locatie: 1 dm, coördinaatsysteem: Rijksdriehoeksmeting, kaartblad: 7H, hoogte: -1,42, precisie hoogte: 1 dm, referentievlak: Normaal Amsterdams Peil, methode hoogtebepaling: GPS, boortype: guts-3 cm, doel boring: archeologie - verkenning, landgebruik: akker, vondstzichtbaarheid: slecht, provincie: Groningen, gemeente: Menterwolde, plaatsnaam: ZUIDBROEK, opdrachtgever: LievenseCSO, uitvoerder: RAAP Noord

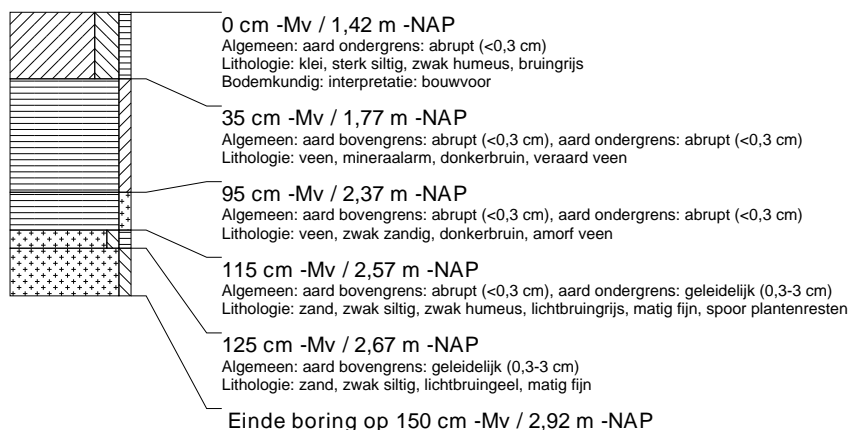

boring: MESTI3-483

beschrijver: BH/JEP, datum: 25-3-2016, X: 255.293,88, Y: 575.500,67, precisie locatie: 1 dm, coördinaatsysteem: Rijksdriehoeksmeting, kaartblad: 7H, hoogte: -1,11, precisie hoogte: 1 dm, referentievlak: Normaal Amsterdams Peil, methode hoogtebepaling: GPS, boortype: Edelman-15 cm, doel boring: archeologie - verkenning, landgebruik: akker, vondstzichtbaarheid: slecht, provincie: Groningen, gemeente: Menterwolde, plaatsnaam: ZUIDBROEK, opdrachtgever: LieveenseCSO, uitvoerder: RAAP Noord

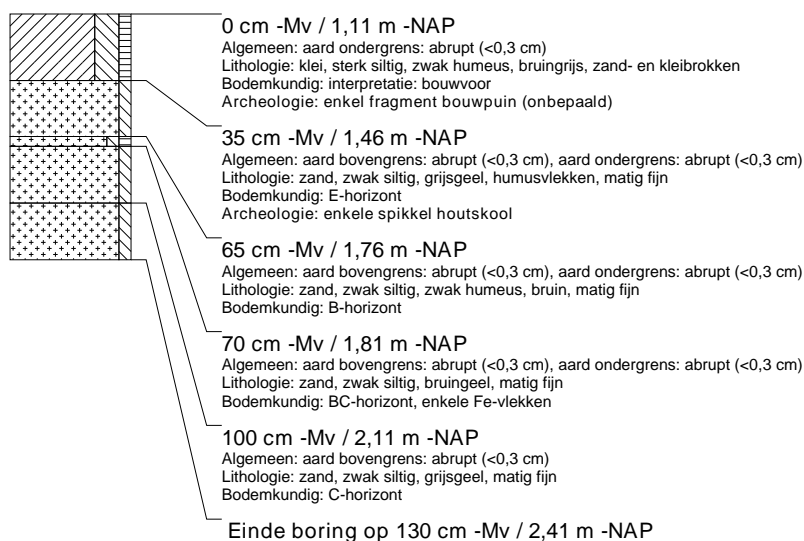

boring: MESTI3-484

beschrijver: BH/JEP, datum: 25-3-2016, X: 255.292,48, Y: 575.513,21, precisie locatie: 1 dm, coördinaatsysteem: Rijksdriehoeksmeting, kaartblad: 7H, hoogte: -1,11, precisie hoogte: 1 dm, referentievlak: Normaal Amsterdams Peil, methode hoogtebepaling: GPS, boortype: Edelman-15 cm, doel boring: archeologie - verkenning, landgebruik: akker, vondstzichtbaarheid: slecht, provincie: Groningen, gemeente: Menterwolde, plaatsnaam: ZUIDBROEK, opdrachtgever: LieveenseCSO, uitvoerder: RAAP Noord

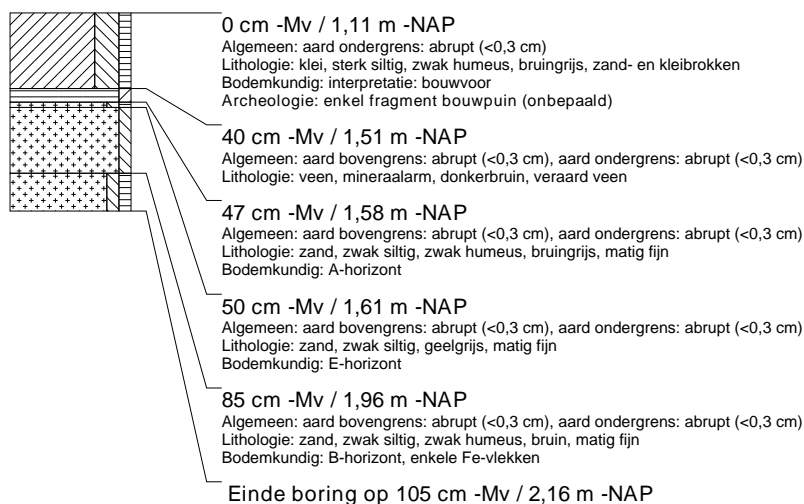

boring: MESTI3-485

beschrijver: BH/JEP, datum: 25-3-2016, X: 255.291,48, Y: 575.520,62, precisie locatie: 1 dm, coördinaatsysteem: Rijksdriehoeksmeting, kaartblad: 7H, hoogte: -1,14, precisie hoogte: 1 dm, referentievlak: Normaal Amsterdams Peil, methode hoogtebepaling: GPS, boortype: Edelman-15 cm, doel boring: archeologie - verkenning, landgebruik: akker, vondstzichtbaarheid: slecht, provincie: Groningen, gemeente: Menterwolde, plaatsnaam: ZUIDBROEK, opdrachtgever: LievenseCSO, uitvoerder: RAAP Noord

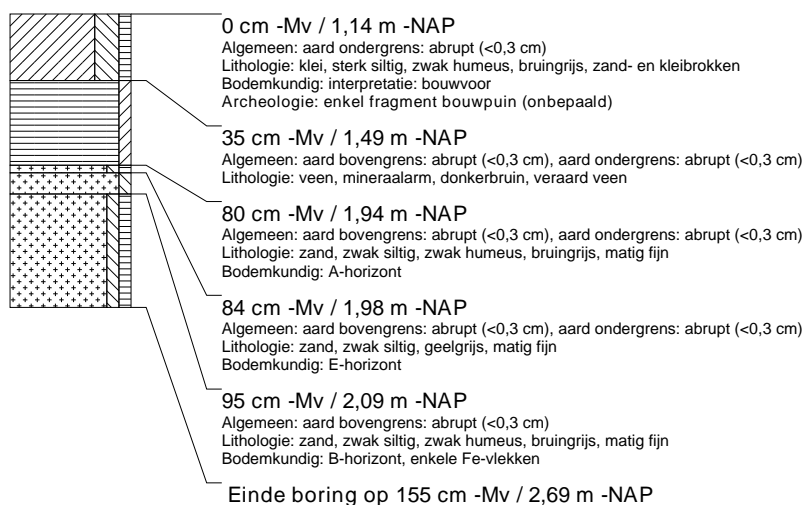

boring: MESTI3-486

beschrijver: BH/JEP, datum: 25-3-2016, X: 255.290,37, Y: 575.529,56, precisie locatie: 1 dm, coördinaatsysteem: Rijksdriehoeksmeting, kaartblad: 7H, hoogte: -1,13, precisie hoogte: 1 dm, referentievlak: Normaal Amsterdams Peil, methode hoogtebepaling: GPS, boortype: Edelman-15 cm, doel boring: archeologie - verkenning, landgebruik: akker, vondstzichtbaarheid: slecht, provincie: Groningen, gemeente: Menterwolde, plaatsnaam: ZUIDBROEK, opdrachtgever: LievenseCSO, uitvoerder: RAAP Noord

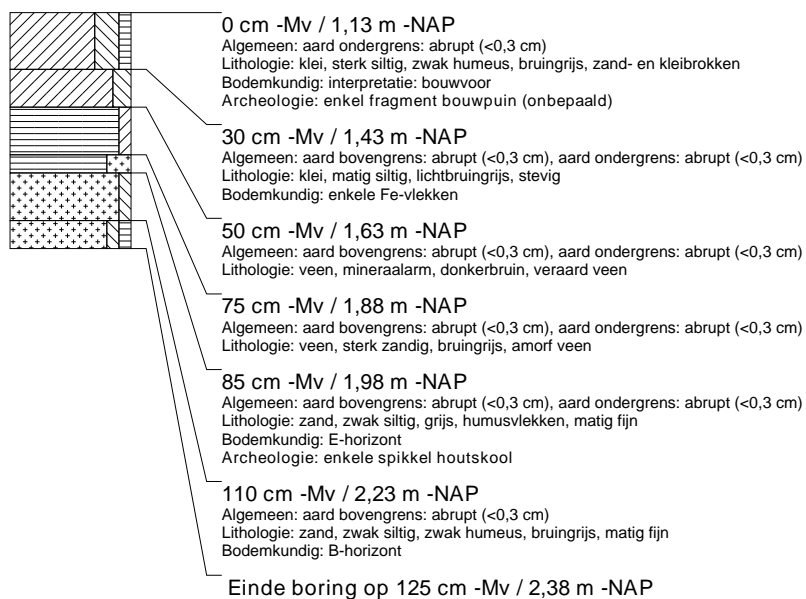

boring: MEST13-487

beschrijver: BH/JEP, datum: 25-3-2016, X: 255.288,88, Y: 575.541,93, precisie locatie: 1 dm, coördinaatsysteem: Rijksdriehoeksmeting, kaartblad: 7H, hoogte: -0,90, precisie hoogte: 1 dm, referentievlak: Normaal Amsterdams Peil, methode hoogtebepaling: GPS, boortype: Edelman-15 cm, doel boring: archeologie - verkenning, landgebruik: akker, vondstzichtbaarheid: slecht, provincie: Groningen, gemeente: Menterwolde, plaatsnaam: ZUIDBROEK, opdrachtgever: LievenseCSO, uitvoerder: RAAP Noord

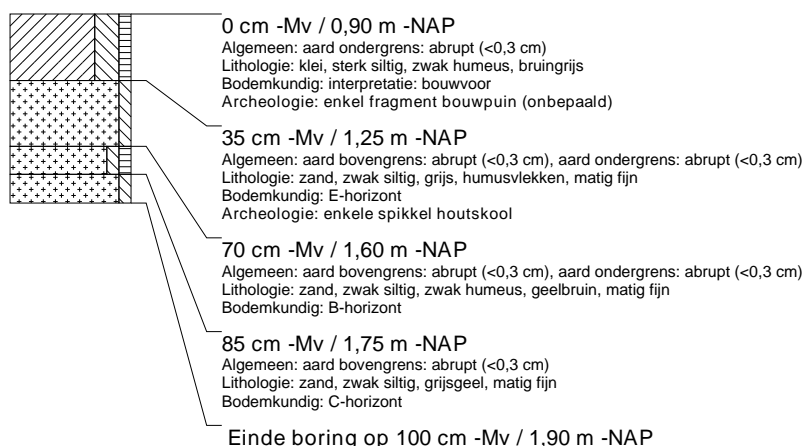

boring: MEST13-488

beschrijver: BH/JEP, datum: 25-3-2016, X: 255.287,44, Y: 575.554,36, precisie locatie: 1 dm, coördinaatsysteem: Rijksdriehoeksmeting, kaartblad: 7H, hoogte: -1,06, precisie hoogte: 1 dm, referentievlak: Normaal Amsterdams Peil, methode hoogtebepaling: GPS, boortype: Edelman-15 cm, doel boring: archeologie - verkenning, landgebruik: akker, vondstzichtbaarheid: slecht, provincie: Groningen, gemeente: Menterwolde, plaatsnaam: ZUIDBROEK, opdrachtgever: LievenseCSO, uitvoerder: RAAP Noord

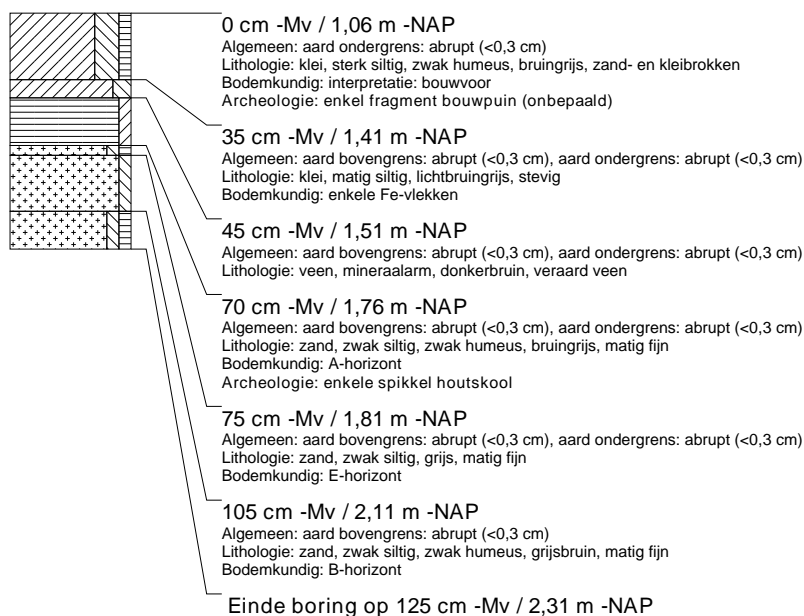

boring: MEST13-489

beschrijver: BH/JEP, datum: 25-3-2016, X: 255.286,01, Y: 575.566,85, precisie locatie: 1 dm, coördinaatsysteem: Rijksdriehoeksmeting, kaartblad: 7H, hoogte: -1.28, precisie hoogte: 1 dm, referentievlak: Normaal Amsterdams Peil, methode hoogtebepaling: GPS, boortype: Edelman-15 cm, doel boring: archeologie - verkenning, landgebruik: akker, vondstzichtbaarheid: slecht, provincie: Groningen, gemeente: Menterwolde, plaatsnaam: ZUIDBROEK, opdrachtgever: LievenseCSO, uitvoerder: RAAP Noord

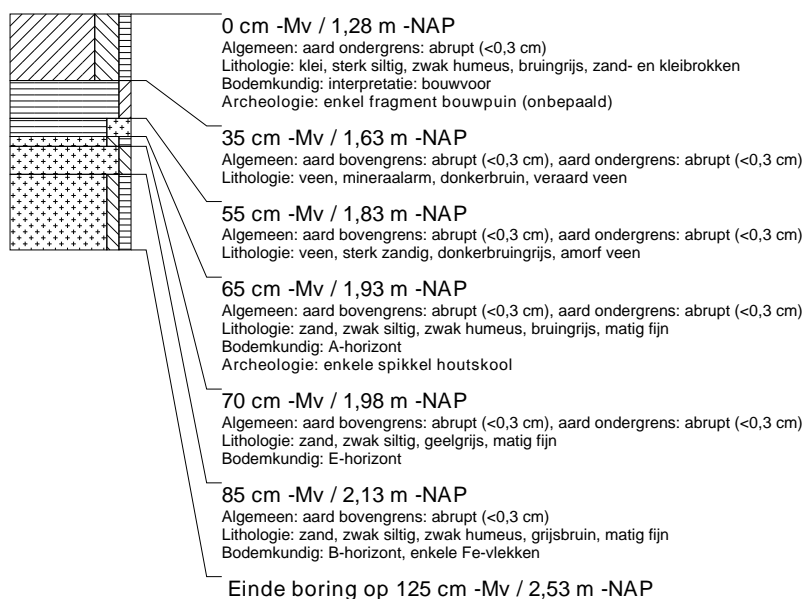

boring: MEST13-490

beschrijver: BH/JEP, datum: 25-3-2016, X: 255.284,57, Y: 575.579,17, precisie locatie: 1 dm, coördinaatsysteem: Rijksdriehoeksmeting, kaartblad: 7H, hoogte: -1.50, precisie hoogte: 1 dm, referentievlak: Normaal Amsterdams Peil, methode hoogtebepaling: GPS, boortype: guts-3 cm, doel boring: archeologie - verkenning, landgebruik: akker, vondstzichtbaarheid: slecht, provincie: Groningen, gemeente: Menterwolde, plaatsnaam: ZUIDBROEK, opdrachtgever: LievenseCSO, uitvoerder: RAAP Noord

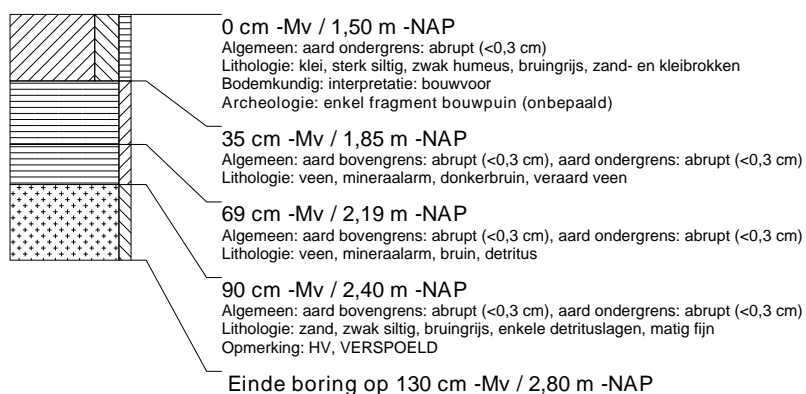

boring: MEST13-491

beschrijver: BH/JEP, datum: 25-3-2016, X: 255.337,28, Y: 575.562,56, precisie locatie: 1 dm, coördinaatsysteem: Rijksdriehoeksmeting, kaartblad: 7H, hoogte: -1,26, precisie hoogte: 1 dm, referentievlak: Normaal Amsterdams Peil, methode hoogtebepaling: GPS, boortype: Edelman-15 cm, doel boring: archeologie - kartering, landgebruik: akker, provincie: Groningen, gemeente: Menterwolde, plaatsnaam: Zuidbroek, opdrachtgever: LieveenseCSO, uitvoerder: RAAP Noord

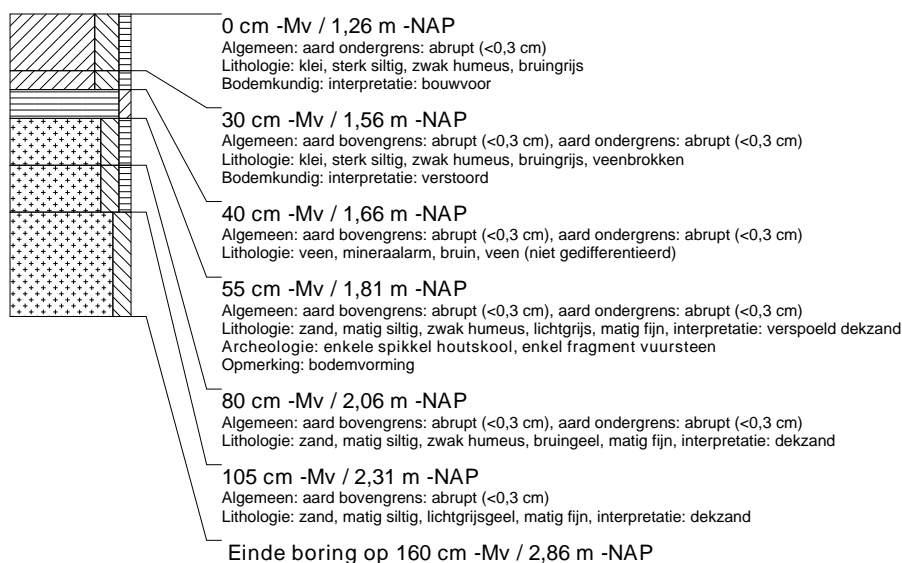

boring: MEST13-492

beschrijver: BH/JEP, datum: 25-3-2016, X: 255.334,97, Y: 575.587,47, precisie locatie: 1 dm, coördinaatsysteem: Rijksdriehoeksmeting, kaartblad: 7H, hoogte: -1,29, precisie hoogte: 1 dm, referentievlak: Normaal Amsterdams Peil, methode hoogtebepaling: GPS, boortype: Edelman-15 cm, doel boring: archeologie - kartering, landgebruik: akker, provincie: Groningen, gemeente: Menterwolde, plaatsnaam: Zuidbroek, opdrachtgever: LieveenseCSO, uitvoerder: RAAP Noord

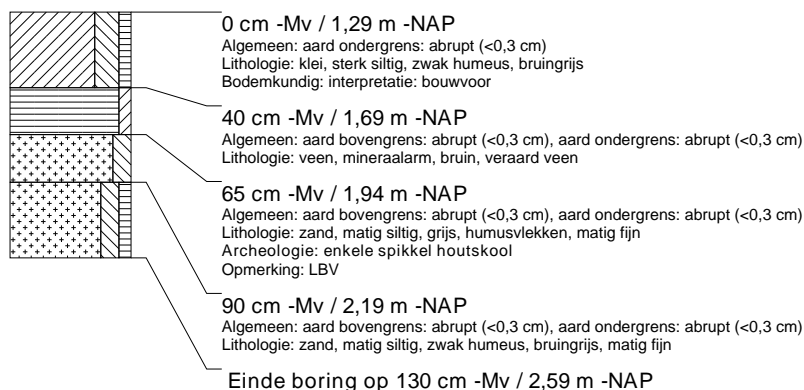

boring: MEST13-493

beschrijver: BH/JEP, datum: 25-3-2016, X: 255.353,77, Y: 575.601,71, precisie locatie: 1 dm, coördinaatsysteem: Rijksdriehoeksmeting, kaartblad: 7H, hoogte: -1,36, precisie hoogte: 1 dm, referentievlak: Normaal Amsterdams Peil, methode hoogtebepaling: GPS, boortype: Edelman-15 cm, doel boring: archeologie - kartering, landgebruik: akker, provincie: Groningen, gemeente: Menterwolde, plaatsnaam: Zuidbroek, opdrachtgever: LieveenseCSO, uitvoerder: RAAP Noord

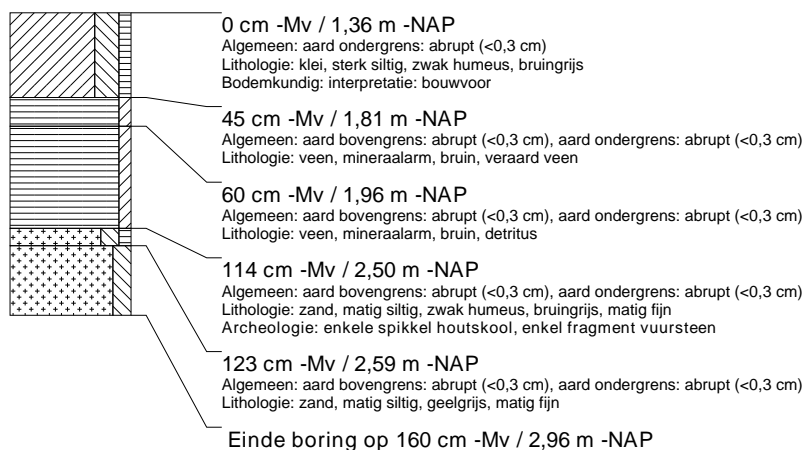

boring: MEST13-494

beschrijver: BH/JEP, datum: 25-3-2016, X: 255.356,09, Y: 575.576,81, precisie locatie: 1 dm, coördinaatsysteem: Rijksdriehoeksmeting, kaartblad: 7H, hoogte: -1,27, precisie hoogte: 1 dm, referentievlak: Normaal Amsterdams Peil, methode hoogtebepaling: GPS, boortype: Edelman-15 cm, doel boring: archeologie - kartering, landgebruik: akker, provincie: Groningen, gemeente: Menterwolde, plaatsnaam: Zuidbroek, opdrachtgever: LievenseCSO, uitvoerder: RAAP Noord

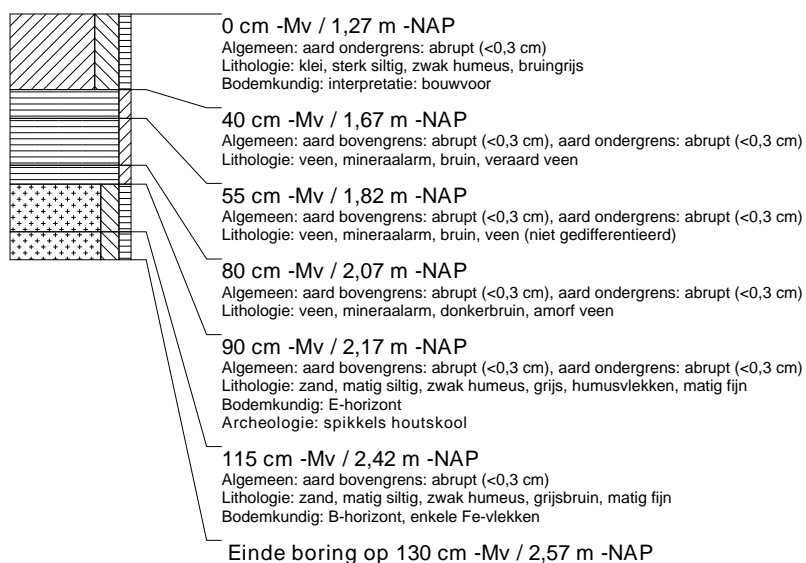

boring: MEST13-495

beschrijver: BH/JEP, datum: 25-3-2016, X: 255.358,39, Y: 575.551,97, precisie locatie: 1 dm, coördinaatsysteem: Rijksdriehoeksmeting, kaartblad: 7H, hoogte: -1,20, precisie hoogte: 1 dm, referentievlak: Normaal Amsterdams Peil, methode hoogtebepaling: GPS, boortype: Edelman-15 cm, doel boring: archeologie - kartering, landgebruik: akker, provincie: Groningen, gemeente: Menterwolde, plaatsnaam: Zuidbroek, opdrachtgever: LievenseCSO, uitvoerder: RAAP Noord

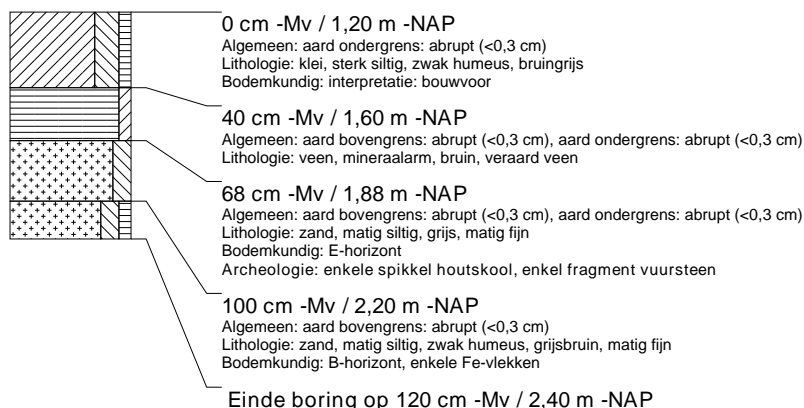

boring: MEST13-496

beschrijver: BH/JEP, datum: 25-3-2016, X: 255.360,67, Y: 575.527,02, precisie locatie: 1 dm, coördinaatsysteem: Rijksdriehoeksmeting, kaartblad: 7H, hoogte: -1,30, precisie hoogte: 1 dm, referentievlak: Normaal Amsterdams Peil, methode hoogtebepaling: GPS, boortype: Edelman-15 cm, doel boring: archeologie - kartering, landgebruik: akker, provincie: Groningen, gemeente: Menterwolde, plaatsnaam: Zuidbroek, opdrachtgever: LievenseCSO, uitvoerder: RAAP Noord



boring: MEST13-497

beschrijver: BH/JEP, datum: 25-3-2016, X: 255.339,59, Y: 575.537,61, precisie locatie: 1 dm, coördinaatsysteem: Rijksdriehoeksmeting, kaartblad: 7H, hoogte: -1,20, precisie hoogte: 1 dm, referentievlak: Normaal Amsterdams Peil, methode hoogtebepaling: GPS, boortype: Edelman-15 cm, doel boring: archeologie - kartering, landgebruik: akker, provincie: Groningen, gemeente: Menterwolde, plaatsnaam: Zuidbroek, opdrachtgever: LievenseCSO, uitvoerder: RAAP Noord

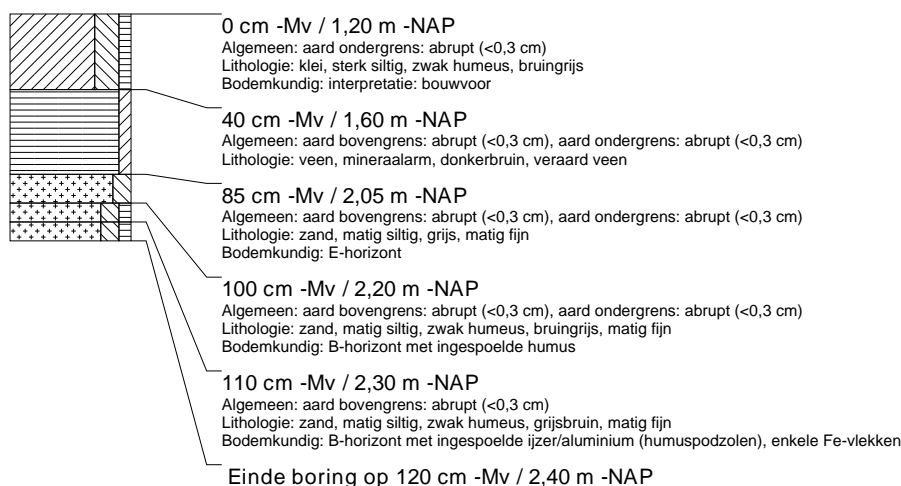

boring: MEST13-498

beschrijver: BH/JEP, datum: 25-3-2016, X: 255.381,58, Y: 575.516,41, precisie locatie: 1 dm, coördinaatsysteem: Rijksdriehoeksmeting, kaartblad: 7H, hoogte: -1,42, precisie hoogte: 1 dm, referentievlak: Normaal Amsterdams Peil, methode hoogtebepaling: GPS, boortype: guts-3 cm, doel boring: archeologie - kartering, landgebruik: akker, provincie: Groningen, gemeente: Menterwolde, plaatsnaam: Zuidbroek, opdrachtgever: LievenseCSO, uitvoerder: RAAP Noord, opmerking: 110 LEIDING?



boring: MEST13-499

beschrijver: BH/JEP, datum: 25-3-2016, X: 255.379,36, Y: 575.541,29, precisie locatie: 1 dm, coördinaatsysteem: Rijksdriehoeksmeting, kaartblad: 7H, hoogte: -1,17, precisie hoogte: 1 dm, referentievlak: Normaal Amsterdams Peil, methode hoogtebepaling: GPS, boortype: Edelman-15 cm, doel boring: archeologie - kartering, landgebruik: akker, provincie: Groningen, gemeente: Menterwolde, plaatsnaam: Zuidbroek, opdrachtgever: LievenseCSO, uitvoerder: RAAP Noord

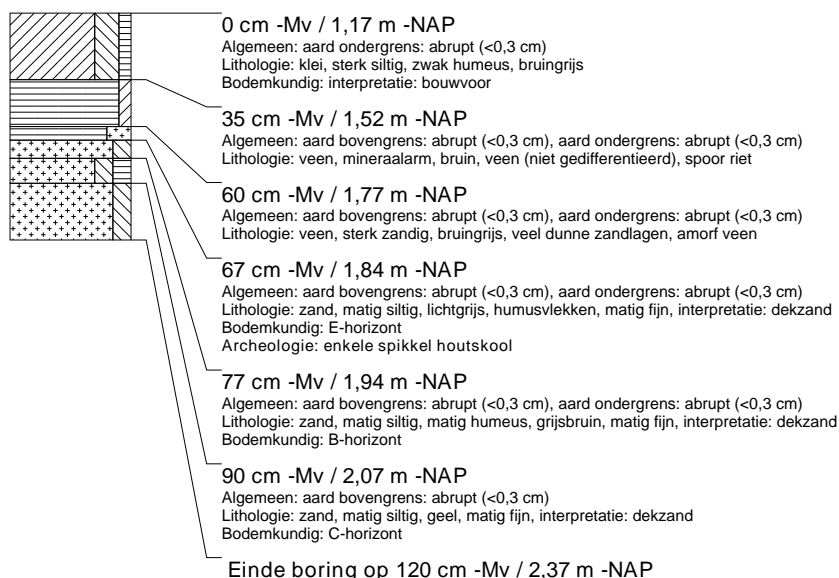

boring: MESTI3-500

beschrijver: BH/JEP, datum: 25-3-2016, X: 255.377,18, Y: 575.566,16, precisie locatie: 1 dm, coördinaatsysteem: Rijksdriehoeksmeting, kaartblad: 7H, hoogte: -1,34, precisie hoogte: 1 dm, referentievlak: Normaal Amsterdams Peil, methode hoogtebepaling: GPS, boortype: Edelman-15 cm, doel boring: archeologie - kartering, landgebruik: akker, provincie: Groningen, gemeente: Menterwolde, plaatsnaam: Zuidbroek, opdrachtgever: LievenseCSO, uitvoerder: RAAP Noord



boring: MESTI3-501

beschrijver: BH/JEP, datum: 25-3-2016, X: 255.374,97, Y: 575.590,86, precisie locatie: 1 dm, coördinaatsysteem: Rijksdriehoeksmeting, kaartblad: 7H, hoogte: -1,38, precisie hoogte: 1 dm, referentievlak: Normaal Amsterdams Peil, methode hoogtebepaling: GPS, boortype: Edelman-15 cm, doel boring: archeologie - kartering, landgebruik: akker, provincie: Groningen, gemeente: Menterwolde, plaatsnaam: Zuidbroek, opdrachtgever: LievenseCSO, uitvoerder: RAAP Noord



boring: MESTI3-502

beschrijver: BH/JEP, datum: 25-3-2016, X: 255.372,74, Y: 575.615,99, precisie locatie: 1 dm, coördinaatsysteem: Rijksdriehoeksmeting, kaartblad: 7H, hoogte: -1,40, precisie hoogte: 1 dm, referentievlak: Normaal Amsterdams Peil, methode hoogtebepaling: GPS, boortype: Edelman-15 cm, doel boring: archeologie - kartering, landgebruik: akker, provincie: Groningen, gemeente: Menterwolde, plaatsnaam: Zuidbroek, opdrachtgever: LievenseCSO, uitvoerder: RAAP Noord

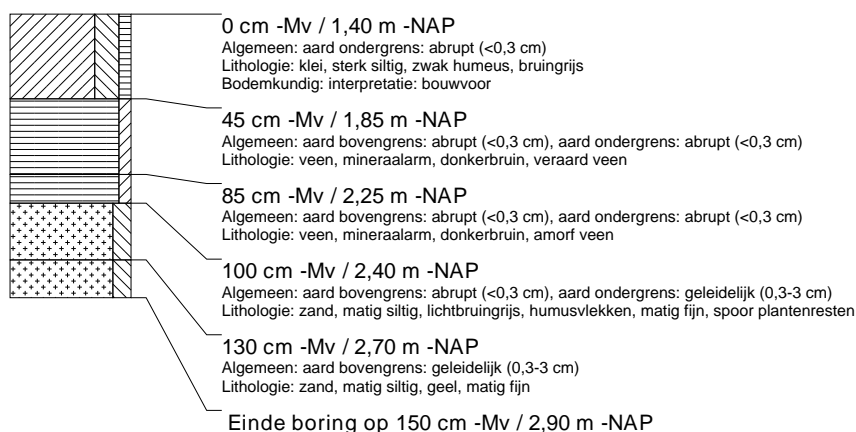

boring: MEST13-503

beschrijver: BH/JEP, datum: 25-3-2016, X: 255.391,52, Y: 575.630,21, precisie locatie: 1 dm, coördinaatsysteem: Rijksdriehoeksmeting, kaartblad: 7H, hoogte: -1,52, precisie hoogte: 1 dm, referentievlak: Normaal Amsterdams Peil, methode hoogtebepaling: GPS, boortype: Edelman-15 cm, doel boring: archeologie - kartering, landgebruik: akker, provincie: Groningen, gemeente: Menterwolde, plaatsnaam: Zuidbroek, opdrachtgever: LievenseCSO, uitvoerder: RAAP Noord

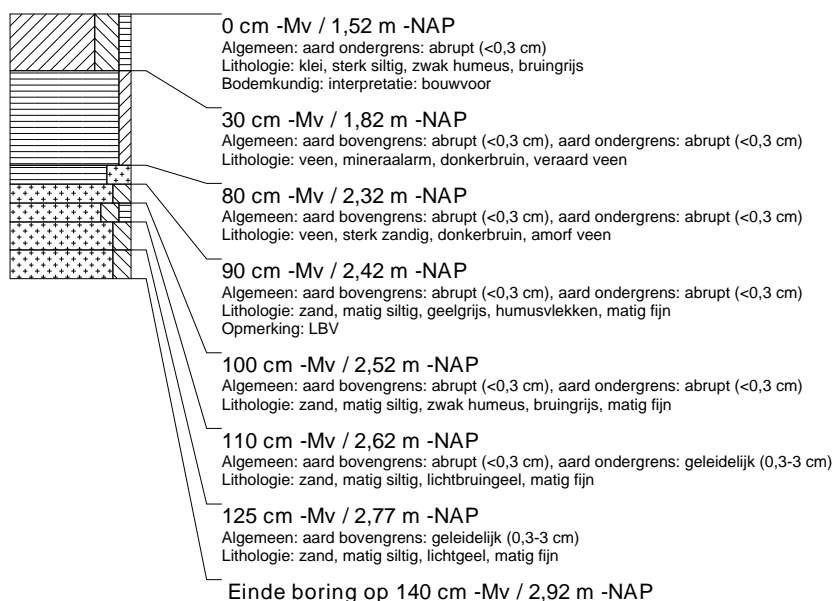

boring: MEST13-504

beschrijver: BH/JEP, datum: 25-3-2016, X: 255.393,72, Y: 575.605,33, precisie locatie: 1 dm, coördinaatsysteem: Rijksdriehoeksmeting, kaartblad: 7H, hoogte: -1,28, precisie hoogte: 1 dm, referentievlak: Normaal Amsterdams Peil, methode hoogtebepaling: GPS, boortype: Edelman-15 cm, doel boring: archeologie - kartering, landgebruik: akker, provincie: Groningen, gemeente: Menterwolde, plaatsnaam: Zuidbroek, opdrachtgever: LievenseCSO, uitvoerder: RAAP Noord

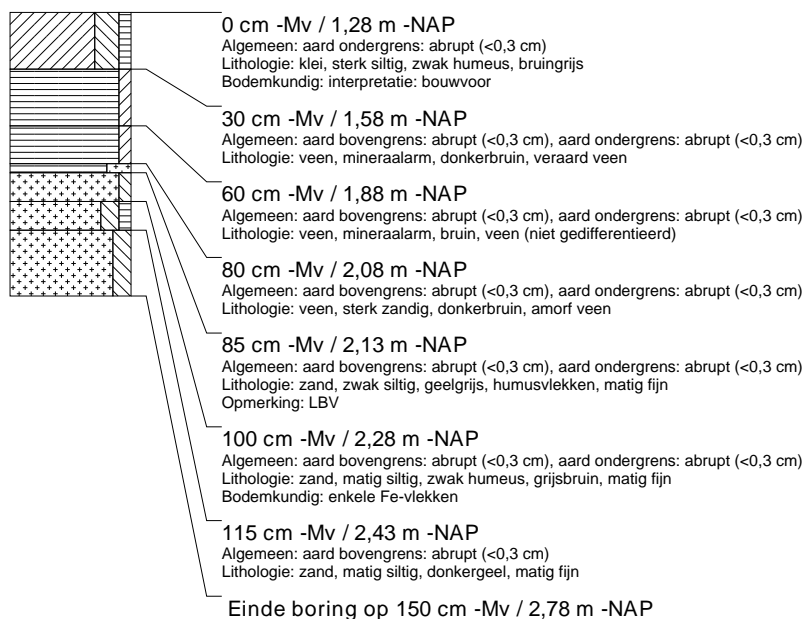

boring: MEST13-505

beschrijver: BH/JEP, datum: 25-3-2016, X: 255.395,99, Y: 575.580,34, precisie locatie: 1 dm, coördinaatsysteem: Rijksdriehoeksmeting, kaartblad: 7H, hoogte: -1,26, precisie hoogte: 1 dm, referentievlak: Normaal Amsterdams Peil, methode hoogtebepaling: GPS, boortype: Edelman-15 cm, doel boring: archeologie - kartering, landgebruik: akker, provincie: Groningen, gemeente: Menterwolde, plaatsnaam: Zuidbroek, opdrachtgever: LievenseCSO, uitvoerder: RAAP Noord

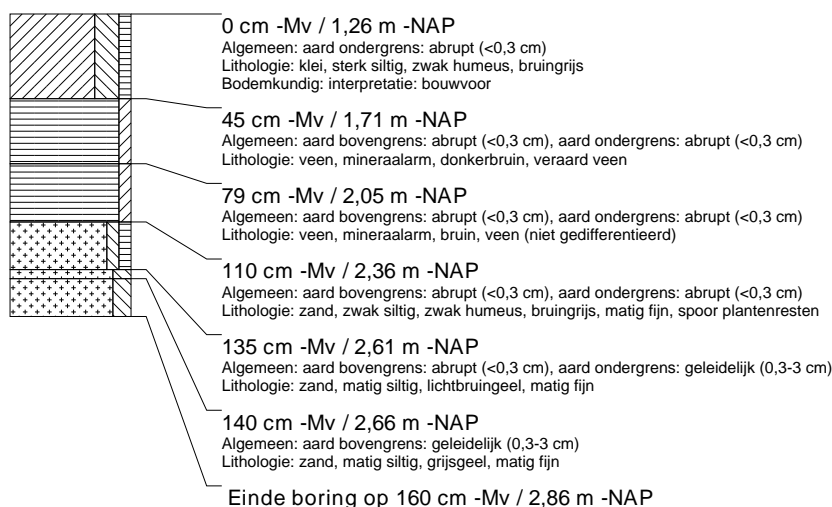

boring: MEST13-506

beschrijver: BH/JEP, datum: 25-3-2016, X: 255.398,14, Y: 575.555,47, precisie locatie: 1 dm, coördinaatsysteem: Rijksdriehoeksmeting, kaartblad: 7H, hoogte: -1,29, precisie hoogte: 1 dm, referentievlak: Normaal Amsterdams Peil, methode hoogtebepaling: GPS, boortype: Edelman-15 cm, doel boring: archeologie - kartering, landgebruik: akker, provincie: Groningen, gemeente: Menterwolde, plaatsnaam: Zuidbroek, opdrachtgever: LievenseCSO, uitvoerder: RAAP Noord

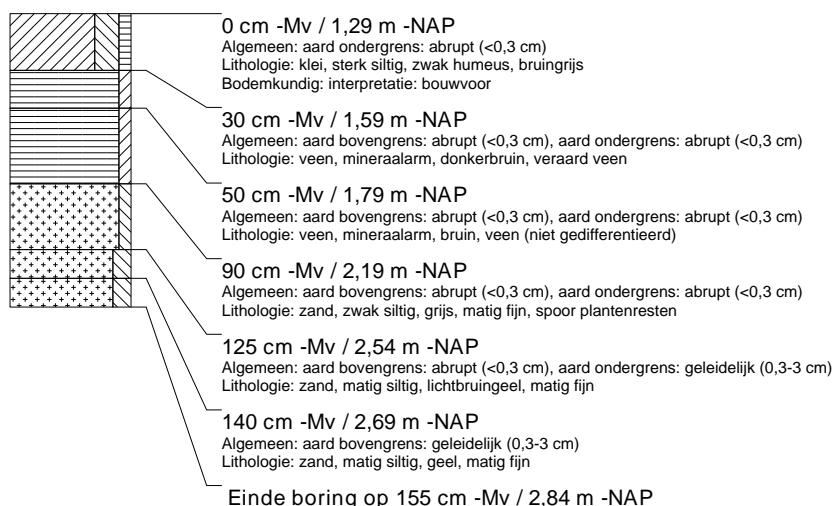

boring: MEST13-507

beschrijver: BH/JEP, datum: 25-3-2016, X: 255.400,46, Y: 575.530,59, precisie locatie: 1 dm, coördinaatsysteem: Rijksdriehoeksmeting, kaartblad: 7H, hoogte: -1,35, precisie hoogte: 1 dm, referentievlak: Normaal Amsterdams Peil, methode hoogtebepaling: GPS, boortype: Edelman-15 cm, doel boring: archeologie - kartering, landgebruik: akker, provincie: Groningen, gemeente: Menterwolde, plaatsnaam: Zuidbroek, opdrachtgever: LievenseCSO, uitvoerder: RAAP Noord



boring: MEST13-508

beschrijver: BH/JEP, datum: 25-3-2016, X: 255.414,72, Y: 575.594,56, precisie locatie: 1 dm, coördinaatsysteem: Rijksdriehoeksmeting, kaartblad: 7H, hoogte: -1,31, precisie hoogte: 1 dm, referentievlak: Normaal Amsterdams Peil, methode hoogtebepaling: GPS, boortype: Edelman-15 cm, doel boring: archeologie - kartering, landgebruik: akker, provincie: Groningen, gemeente: Menterwolde, plaatsnaam: Zuidbroek, opdrachtgever: LieveenseCSO, uitvoerder: RAAP Noord

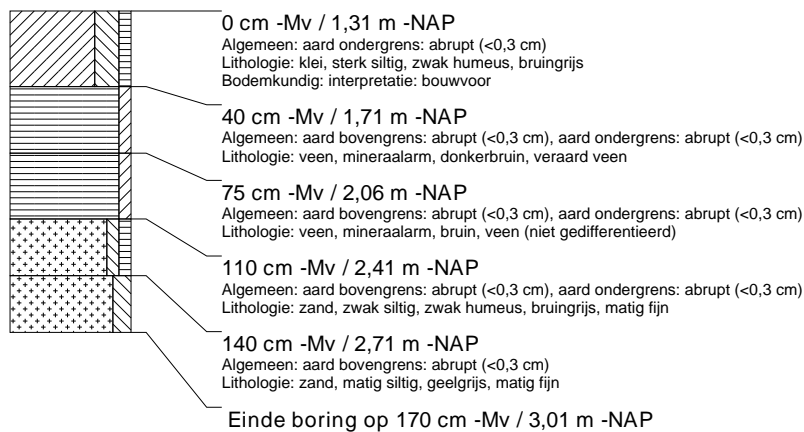

boring: MEST13-509

beschrijver: BH/JEP, datum: 25-3-2016, X: 255.412,51, Y: 575.619,49, precisie locatie: 1 dm, coördinaatsysteem: Rijksdriehoeksmeting, kaartblad: 7H, hoogte: -1,25, precisie hoogte: 1 dm, referentievlak: Normaal Amsterdams Peil, methode hoogtebepaling: GPS, boortype: Edelman-15 cm, doel boring: archeologie - kartering, landgebruik: akker, provincie: Groningen, gemeente: Menterwolde, plaatsnaam: Zuidbroek, opdrachtgever: LieveenseCSO, uitvoerder: RAAP Noord

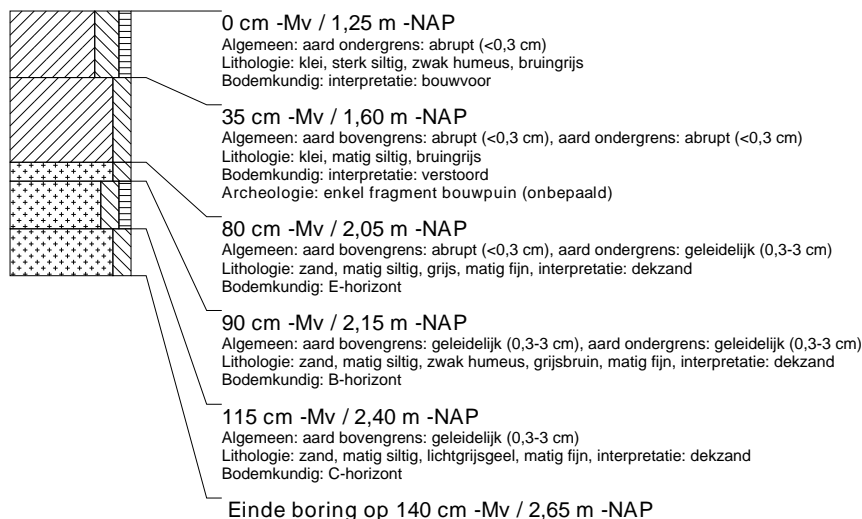

boring: MEST13-510

beschrijver: BH/JEP, datum: 30-3-2016, X: 255.410,32, Y: 575.644,24, precisie locatie: 1 dm, coördinaatsysteem: Rijksdriehoeksmeting, kaartblad: 7H, hoogte: -1,47, precisie hoogte: 1 dm, referentievlak: Normaal Amsterdams Peil, methode hoogtebepaling: GPS, boortype: Edelman-15 cm, doel boring: archeologie - kartering, landgebruik: akker, provincie: Groningen, gemeente: Menterwolde, plaatsnaam: Zuidbroek, opdrachtgever: LieveenseCSO, uitvoerder: RAAP Noord

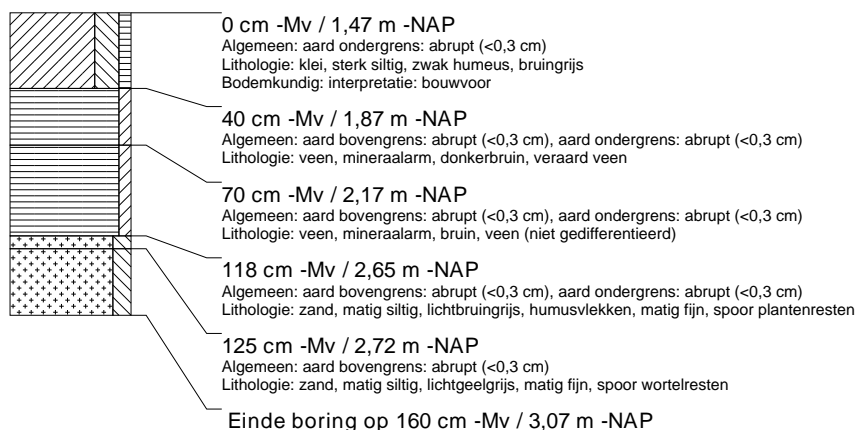

boring: MESTI3-511

beschrijver: BH/JEP, datum: 30-3-2016, X: 255.431,41, Y: 575.633,61, precisie locatie: 1 dm, coördinaatsysteem: Rijksdriehoeksmeting, kaartblad: 7H, hoogte: -1,25, precisie hoogte: 1 dm, referentievlak: Normaal Amsterdams Peil, methode hoogtebepaling: GPS, boortype: Edelman-15 cm, doel boring: archeologie - kartering, landgebruik: akker, provincie: Groningen, gemeente: Menterwolde, plaatsnaam: Zuidbroek, opdrachtgever: LievenseCSO, uitvoerder: RAAP Noord

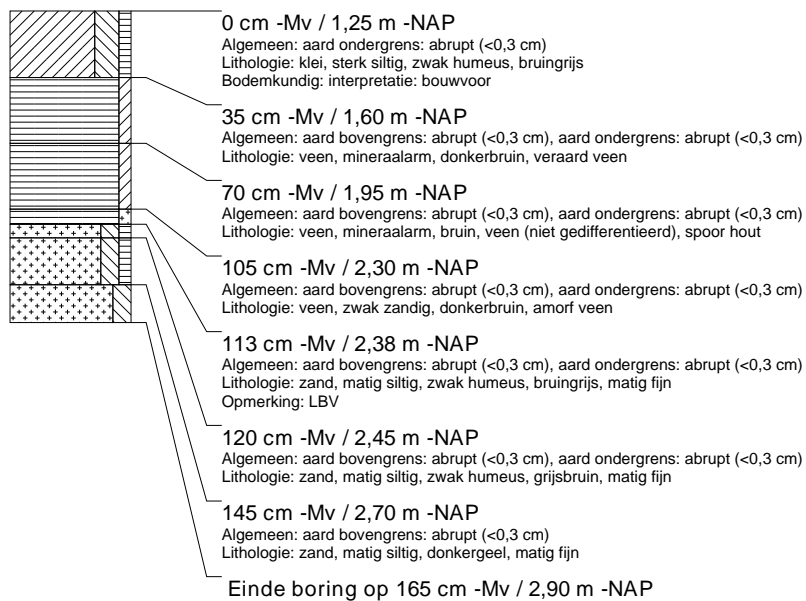

boring: MESTI3-512

beschrijver: BH/JEP, datum: 30-3-2016, X: 255.433,55, Y: 575.608,74, precisie locatie: 1 dm, coördinaatsysteem: Rijksdriehoeksmeting, kaartblad: 7H, hoogte: -1,26, precisie hoogte: 1 dm, referentievlak: Normaal Amsterdams Peil, methode hoogtebepaling: GPS, boortype: Edelman-15 cm, doel boring: archeologie - kartering, landgebruik: akker, provincie: Groningen, gemeente: Menterwolde, plaatsnaam: Zuidbroek, opdrachtgever: LievenseCSO, uitvoerder: RAAP Noord

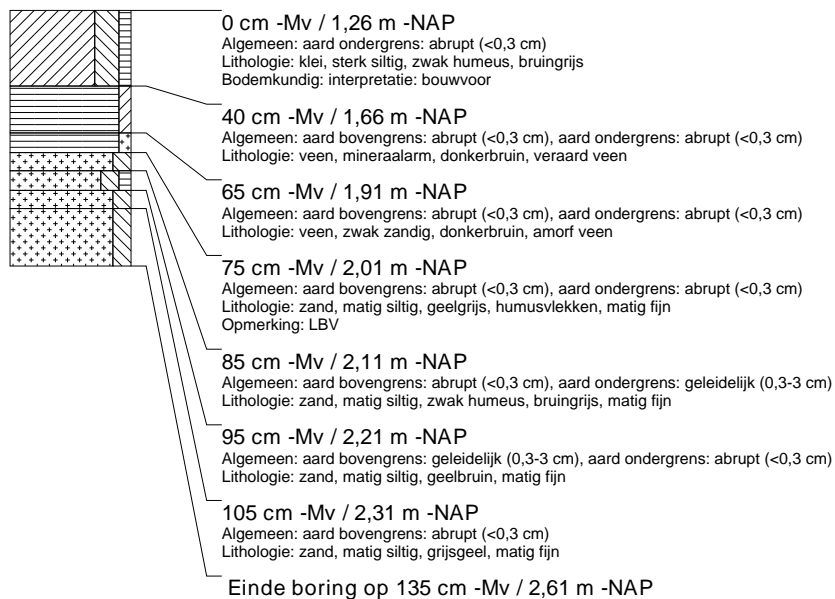

boring: MESTI3-513

beschrijver: BH/JEP, datum: 30-3-2016, X: 255.525,28, Y: 575.705,04, precisie locatie: 1 dm, coördinaatsysteem: Rijksdriehoeksmeting, kaartblad: 7H, hoogte: -1,13, precisie hoogte: 1 dm, referentievlak: Normaal Amsterdams Peil, methode hoogtebepaling: GPS, boortype: Edelman-15 cm, doel boring: archeologie - kartering, landgebruik: akker, provincie: Groningen, gemeente: Menterwolde, plaatsnaam: Zuidbroek, opdrachtgever: LievenseCSO, uitvoerder: RAAP Noord, opmerking: LBV

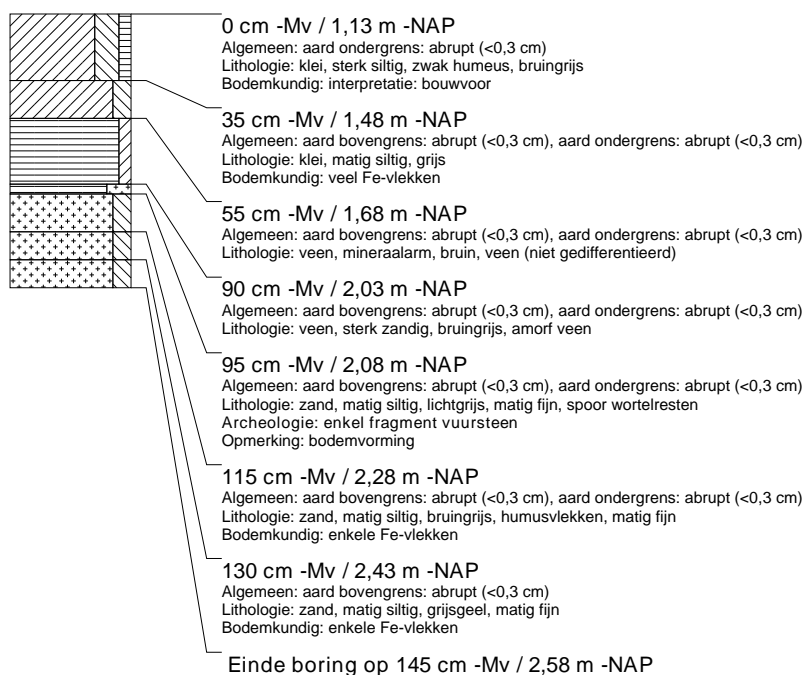

boring: MESTI3-514

beschrijver: BH/JEP, datum: 30-3-2016, X: 255.523,03, Y: 575.729,99, precisie locatie: 1 dm, coördinaatsysteem: Rijksdriehoeksmeting, kaartblad: 7H, hoogte: -1,14, precisie hoogte: 1 dm, referentievlak: Normaal Amsterdams Peil, methode hoogtebepaling: GPS, boortype: Edelman-15 cm, doel boring: archeologie - kartering, landgebruik: akker, provincie: Groningen, gemeente: Menterwolde, plaatsnaam: Zuidbroek, opdrachtgever: LievenseCSO, uitvoerder: RAAP Noord

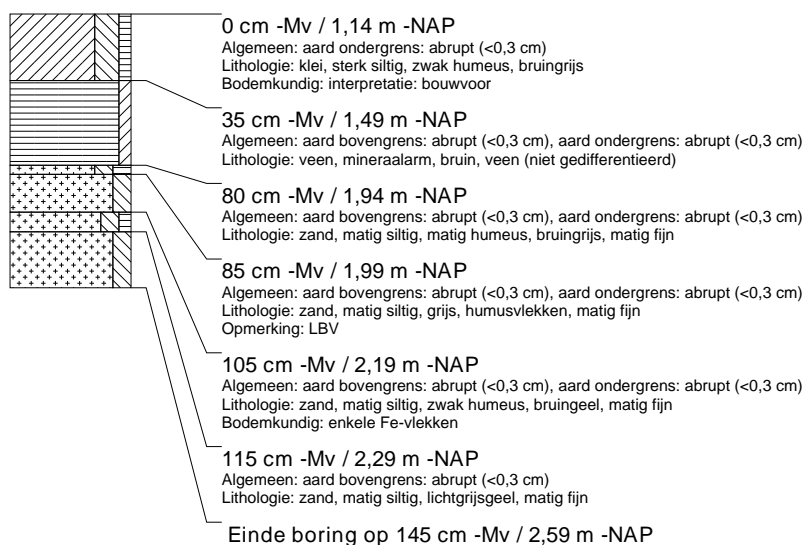

boring: MESTI3-515

beschrijver: BH/JEP, datum: 30-3-2016, X: 255.504,31, Y: 575.715,68, precisie locatie: 1 dm, coördinaatsysteem: Rijksdriehoeksmeting, kaartblad: 7H, hoogte: -1,18, precisie hoogte: 1 dm, referentievlak: Normaal Amsterdams Peil, methode hoogtebepaling: GPS, boortype: Edelman-15 cm, doel boring: archeologie - kartering, landgebruik: akker, provincie: Groningen, gemeente: Menterwolde, plaatsnaam: Zuidbroek, opdrachtgever: LievenseCSO, uitvoerder: RAAP Noord

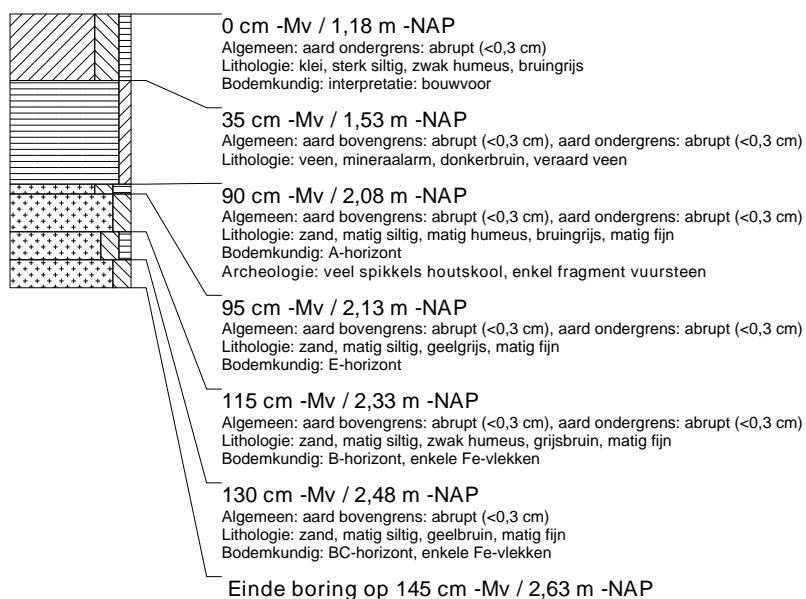

boring: MESTI3-516

beschrijver: BH/JEP, datum: 30-3-2016, X: 255.506,47, Y: 575.690,79, precisie locatie: 1 dm, coördinaatsysteem: Rijksdriehoeksmeting, kaartblad: 7H, hoogte: -1,18, precisie hoogte: 1 dm, referentievlak: Normaal Amsterdams Peil, methode hoogtebepaling: GPS, boortype: Edelman-15 cm, doel boring: archeologie - kartering, landgebruik: akker, provincie: Groningen, gemeente: Menterwolde, plaatsnaam: Zuidbroek, opdrachtgever: LievenseCSO, uitvoerder: RAAP Noord

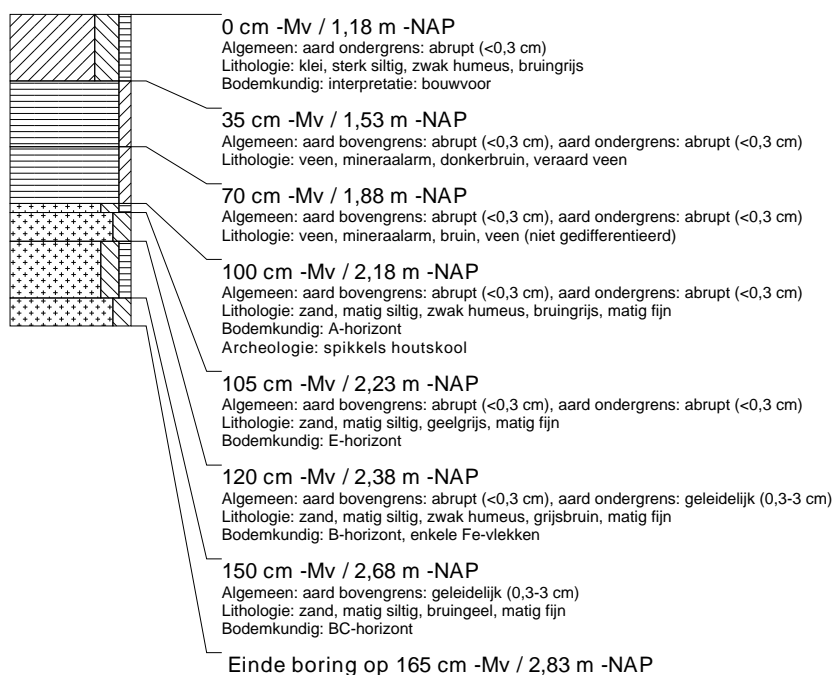

boring: MEST13-517

beschrijver: BH/JEP, datum: 30-3-2016, X: 255.527,52, Y: 575.680,11, precisie locatie: 1 dm, coördinaatsysteem: Rijksdriehoeksmeting, kaartblad: 7H, hoogte: -1,05, precisie hoogte: 1 dm, referentievlak: Normaal Amsterdams Peil, methode hoogtebepaling: GPS, boortype: Edelman-15 cm, doel boring: archeologie - kartering, landgebruik: akker, provincie: Groningen, gemeente: Menterwolde, plaatsnaam: Zuidbroek, opdrachtgever: LievenseCSO, uitvoerder: RAAP Noord

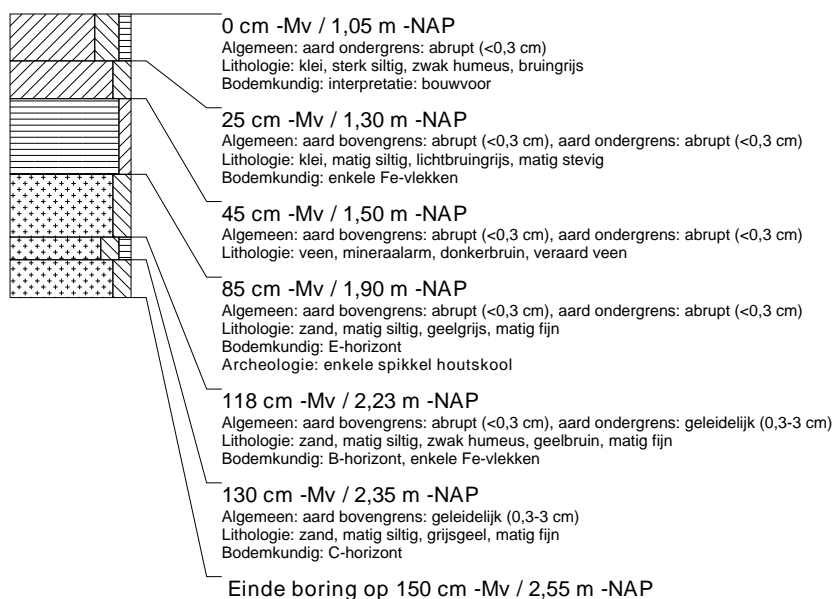

boring: MEST13-518

beschrijver: BH/JEP, datum: 30-3-2016, X: 255.546,32, Y: 575.694,34, precisie locatie: 1 dm, coördinaatsysteem: Rijksdriehoeksmeting, kaartblad: 7H, hoogte: -1,06, precisie hoogte: 1 dm, referentievlak: Normaal Amsterdams Peil, methode hoogtebepaling: GPS, boortype: Edelman-15 cm, doel boring: archeologie - kartering, landgebruik: akker, provincie: Groningen, gemeente: Menterwolde, plaatsnaam: Zuidbroek, opdrachtgever: LievenseCSO, uitvoerder: RAAP Noord

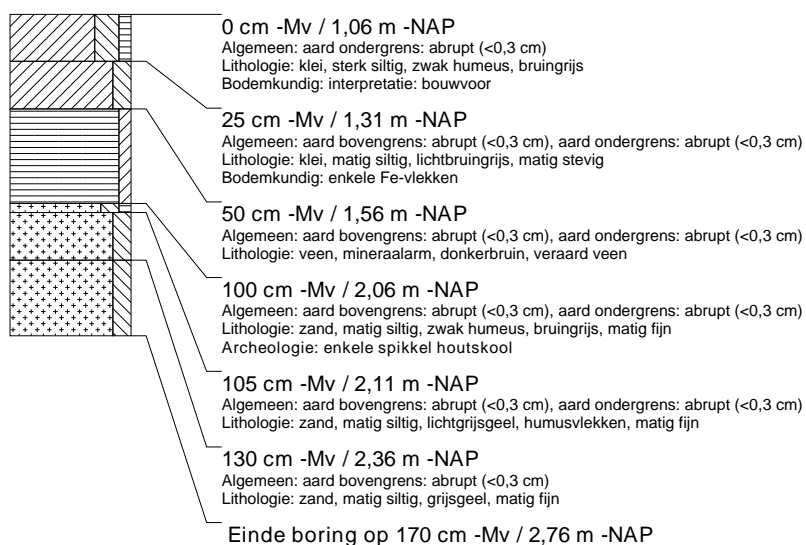

boring: MESTI3-519

beschrijver: BH/JEP, datum: 30-3-2016, X: 255.544,13, Y: 575.719,37, precisie locatie: 1 dm, coördinaatsysteem: Rijksdriehoeksmeting, kaartblad: 7H, hoogte: -1,10, precisie hoogte: 1 dm, referentievlak: Normaal Amsterdams Peil, methode hoogtebepaling: GPS, boortype: Edelman-15 cm, doel boring: archeologie - kartering, landgebruik: akker, provincie: Groningen, gemeente: Menterwolde, plaatsnaam: Zuidbroek, opdrachtgever: LievenseCSO, uitvoerder: RAAP Noord

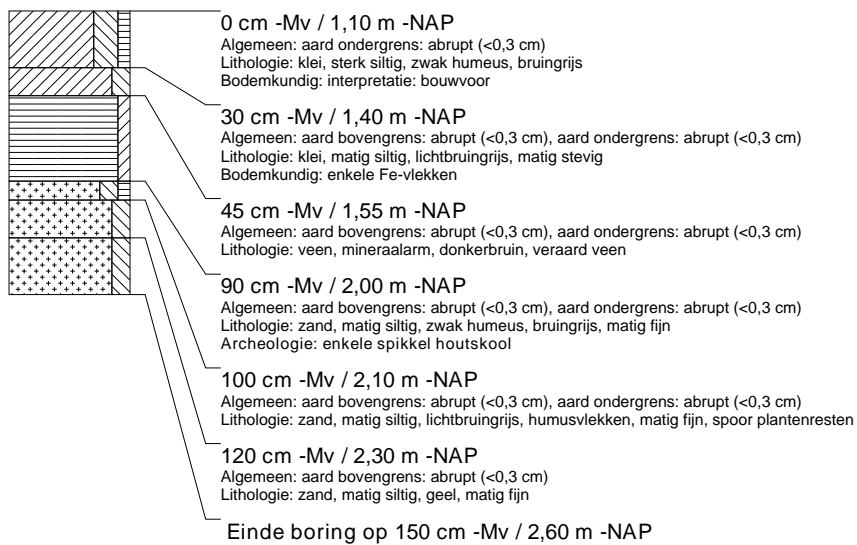

boring: MESTI3-520

beschrijver: BH/JEP, datum: 30-3-2016, X: 255.508,79, Y: 575.665,91, precisie locatie: 1 dm, coördinaatsysteem: Rijksdriehoeksmeting, kaartblad: 7H, hoogte: -1,09, precisie hoogte: 1 dm, referentievlak: Normaal Amsterdams Peil, methode hoogtebepaling: GPS, boortype: guts-3 cm, doel boring: archeologie - kartering, landgebruik: akker, provincie: Groningen, gemeente: Menterwolde, plaatsnaam: Zuidbroek, opdrachtgever: LievenseCSO, uitvoerder: RAAP Noord

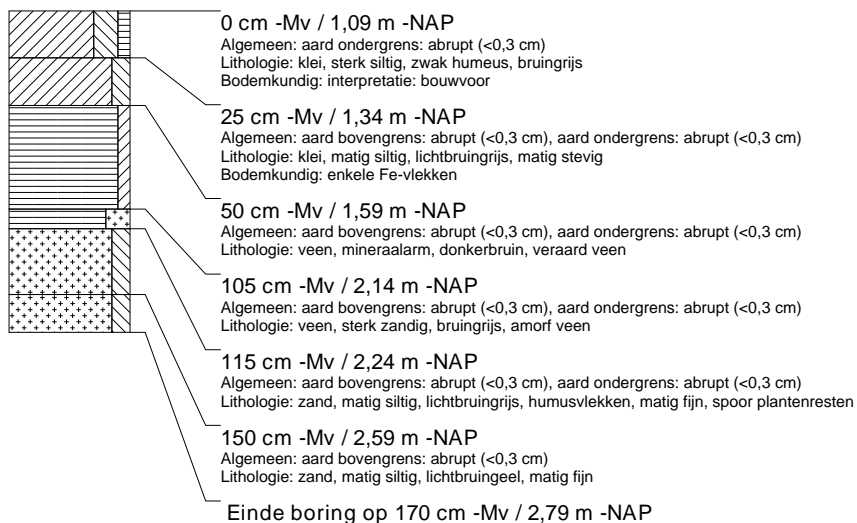

boring: MESTI3-521

beschrijver: BH/JEP, datum: 30-3-2016, X: 255.485,48, Y: 575.701,45, precisie locatie: 1 dm, coördinaatsysteem: Rijksdriehoeksmeting, kaartblad: 7H, hoogte: -1,40, precisie hoogte: 1 dm, referentievlak: Normaal Amsterdams Peil, methode hoogtebepaling: GPS, boortype: guts-3 cm, doel boring: archeologie - kartering, landgebruik: akker, provincie: Groningen, gemeente: Menterwolde, plaatsnaam: Zuidbroek, opdrachtgever: LievenseCSO, uitvoerder: RAAP Noord

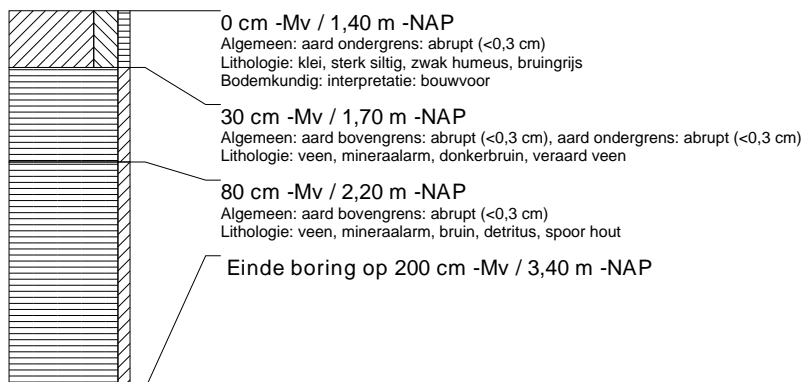

boring: MESTI3-522

beschrijver: BH/JEP, datum: 30-3-2016, X: 255.501,89, Y: 575.740,65, precisie locatie: 1 dm, coördinaatsysteem: Rijksdriehoeksmeting, kaartblad: 7H, hoogte: -1,25, precisie hoogte: 1 dm, referentievlak: Normaal Amsterdams Peil, methode hoogtebepaling: GPS, boortype: Edelman-15 cm, doel boring: archeologie - kartering, landgebruik: akker, provincie: Groningen, gemeente: Menterwolde, plaatsnaam: Zuidbroek, opdrachtgever: LievenseCSO, uitvoerder: RAAP Noord

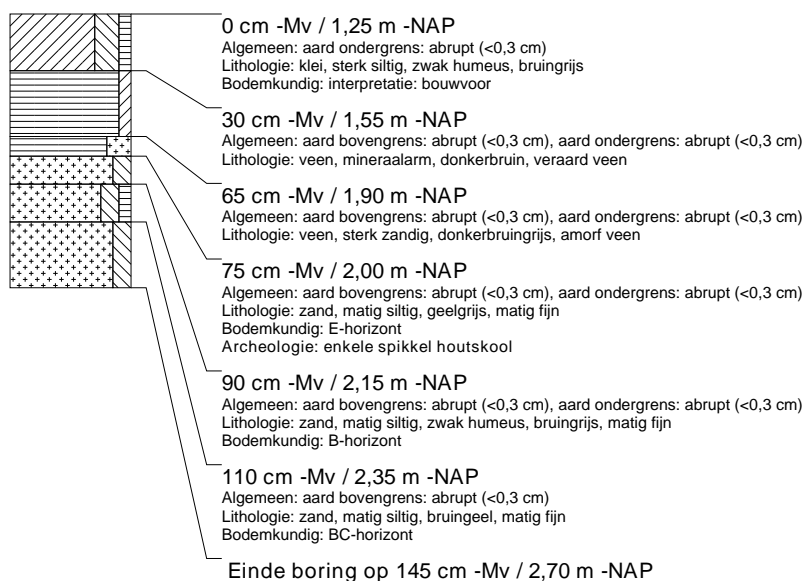

boring: MESTI3-523

beschrijver: BH/JEP, datum: 30-3-2016, X: 255.365,84, Y: 575.690,73, precisie locatie: 1 dm, coördinaatsysteem: Rijksdriehoeksmeting, kaartblad: 7H, hoogte: -1,31, precisie hoogte: 1 dm, referentievlak: Normaal Amsterdams Peil, methode hoogtebepaling: GPS, boortype: Edelman-15 cm, doel boring: archeologie - kartering, landgebruik: akker, provincie: Groningen, gemeente: Menterwolde, plaatsnaam: Zuidbroek, opdrachtgever: LievenseCSO, uitvoerder: RAAP Noord

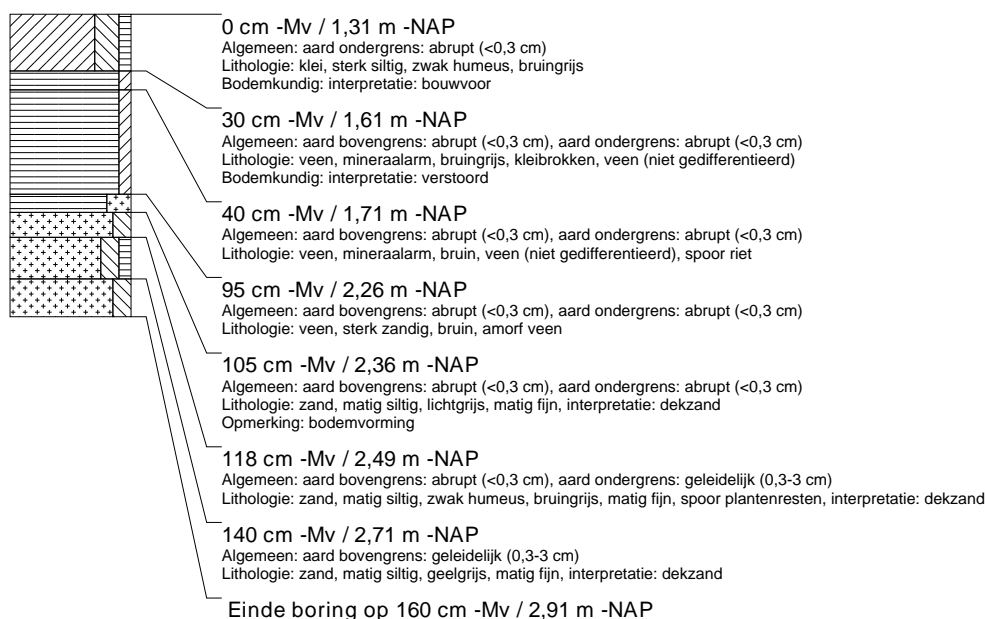

boring: MEST13-524

beschrijver: BH/JEP, datum: 30-3-2016, X: 255.363,59, Y: 575.715,69, precisie locatie: 1 dm, coördinaatsysteem: Rijksdriehoeksmeting, kaartblad: 7H, hoogte: -1,31, precisie hoogte: 1 dm, referentievlak: Normaal Amsterdams Peil, methode hoogtebepaling: GPS, boortype: Edelman-15 cm, doel boring: archeologie - kartering, landgebruik: akker, provincie: Groningen, gemeente: Menterwolde, plaatsnaam: Zuidbroek, opdrachtgever: LievenseCSO, uitvoerder: RAAP Noord

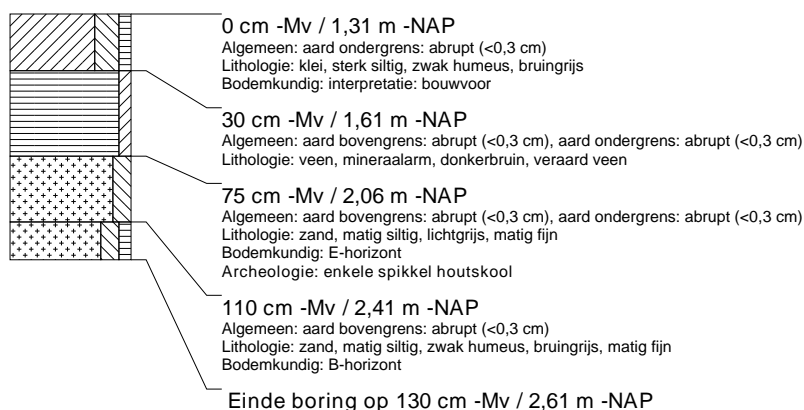

boring: MEST13-525

beschrijver: BH/JEP, datum: 30-3-2016, X: 255.342,52, Y: 575.726,15, precisie locatie: 1 dm, coördinaatsysteem: Rijksdriehoeksmeting, kaartblad: 7H, hoogte: -1,40, precisie hoogte: 1 dm, referentievlak: Normaal Amsterdams Peil, methode hoogtebepaling: GPS, boortype: guts-3 cm, doel boring: archeologie - kartering, landgebruik: akker, provincie: Groningen, gemeente: Menterwolde, plaatsnaam: Zuidbroek, opdrachtgever: LievenseCSO, uitvoerder: RAAP Noord

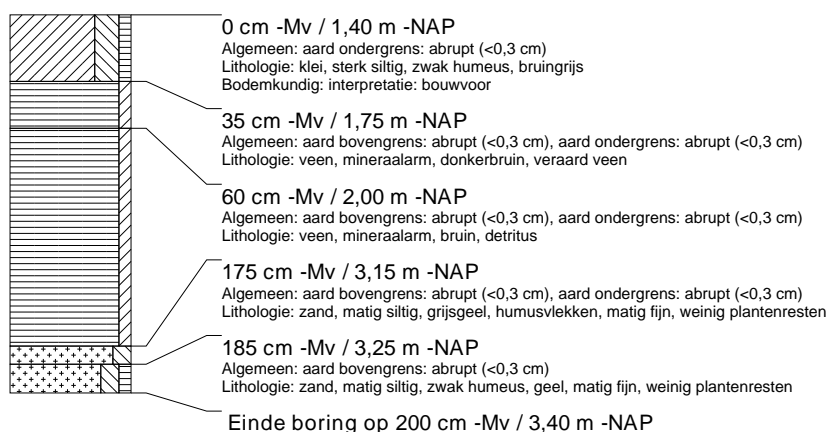

boring: MEST13-526

beschrijver: BH/JEP, datum: 30-3-2016, X: 255.344,79, Y: 575.701,40, precisie locatie: 1 dm, coördinaatsysteem: Rijksdriehoeksmeting, kaartblad: 7H, hoogte: -1,16, precisie hoogte: 1 dm, referentievlak: Normaal Amsterdams Peil, methode hoogtebepaling: GPS, boortype: Edelman-15 cm, doel boring: archeologie - kartering, landgebruik: akker, provincie: Groningen, gemeente: Menterwolde, plaatsnaam: Zuidbroek, opdrachtgever: LievenseCSO, uitvoerder: RAAP Noord

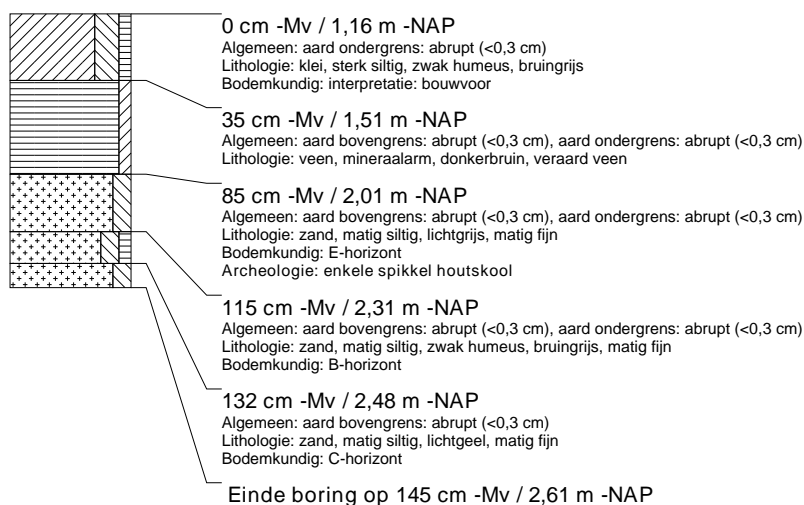

boring: MEST13-527

beschrijver: BH/JEP, datum: 30-3-2016, X: 255.347,07, Y: 575.676,46, precisie locatie: 1 dm, coördinaatsysteem: Rijksdriehoeksmeting, kaartblad: 7H, hoogte: -1,35, precisie hoogte: 1 dm, referentievlak: Normaal Amsterdams Peil, methode hoogtebepaling: GPS, boortype: guts-3 cm, doel boring: archeologie - kartering, landgebruik: akker, provincie: Groningen, gemeente: Menterwolde, plaatsnaam: Zuidbroek, opdrachtgever: LieveenseCSO, uitvoerder: RAAP Noord

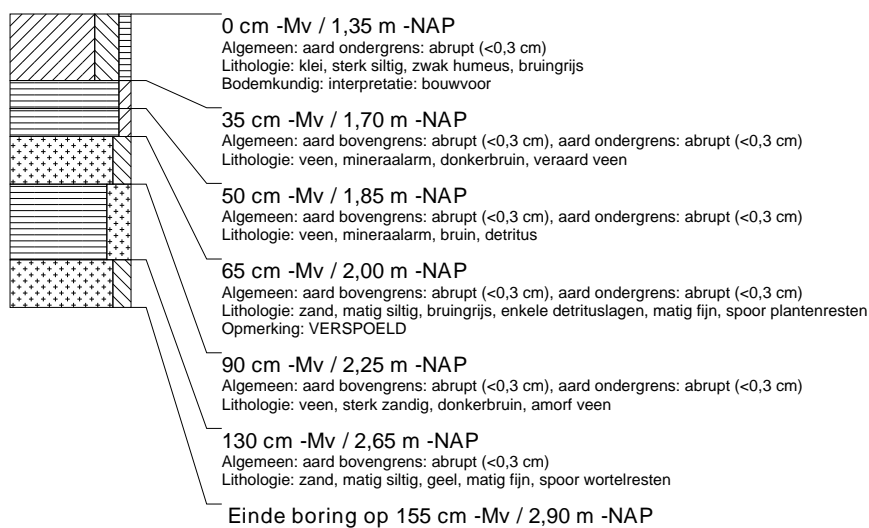

boring: MEST13-528

beschrijver: BH/JEP, datum: 30-3-2016, X: 255.368,11, Y: 575.665,87, precisie locatie: 1 dm, coördinaatsysteem: Rijksdriehoeksmeting, kaartblad: 7H, hoogte: -1,37, precisie hoogte: 1 dm, referentievlak: Normaal Amsterdams Peil, methode hoogtebepaling: GPS, boortype: Edelman-15 cm, doel boring: archeologie - kartering, landgebruik: akker, provincie: Groningen, gemeente: Menterwolde, plaatsnaam: Zuidbroek, opdrachtgever: LieveenseCSO, uitvoerder: RAAP Noord

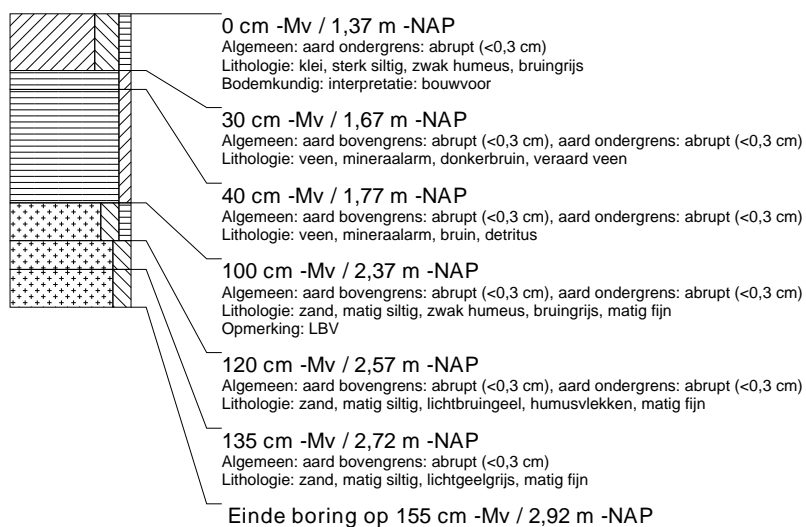

boring: MESTI3-529

beschrijver: BH/JEP, datum: 30-3-2016, X: 255.386,92, Y: 575.680,12, precisie locatie: 1 dm, coördinaatsysteem: Rijksdriehoeksmeting, kaartblad: 7H, hoogte: -1,43, precisie hoogte: 1 dm, referentievlak: Normaal Amsterdams Peil, methode hoogtebepaling: GPS, boortype: Edelman-15 cm, doel boring: archeologie - kartering, landgebruik: akker, provincie: Groningen, gemeente: Menterwolde, plaatsnaam: Zuidbroek, opdrachtgever: LievenseCSO, uitvoerder: RAAP Noord

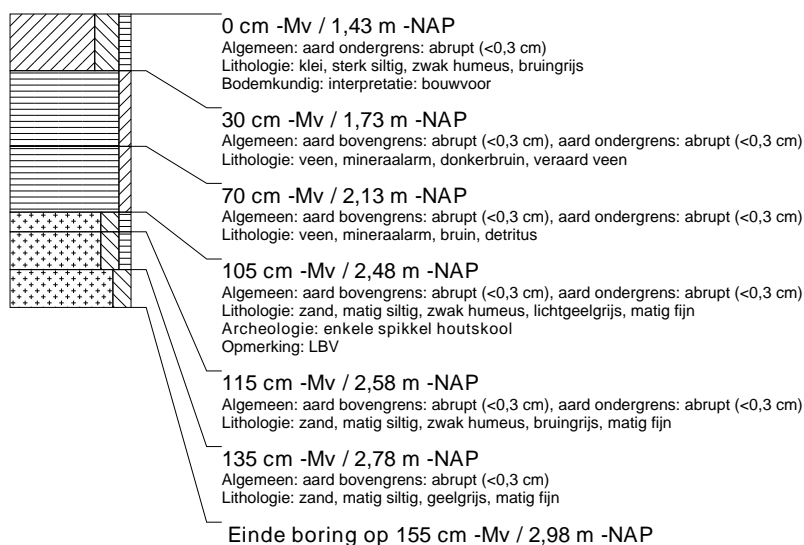

boring: MESTI3-530

beschrijver: BH/JEP, datum: 30-3-2016, X: 255.384,58, Y: 575.705,03, precisie locatie: 1 dm, coördinaatsysteem: Rijksdriehoeksmeting, kaartblad: 7H, hoogte: -1,33, precisie hoogte: 1 dm, referentievlak: Normaal Amsterdams Peil, methode hoogtebepaling: GPS, boortype: guts-3 cm, doel boring: archeologie - kartering, landgebruik: akker, provincie: Groningen, gemeente: Menterwolde, plaatsnaam: Zuidbroek, opdrachtgever: LievenseCSO, uitvoerder: RAAP Noord

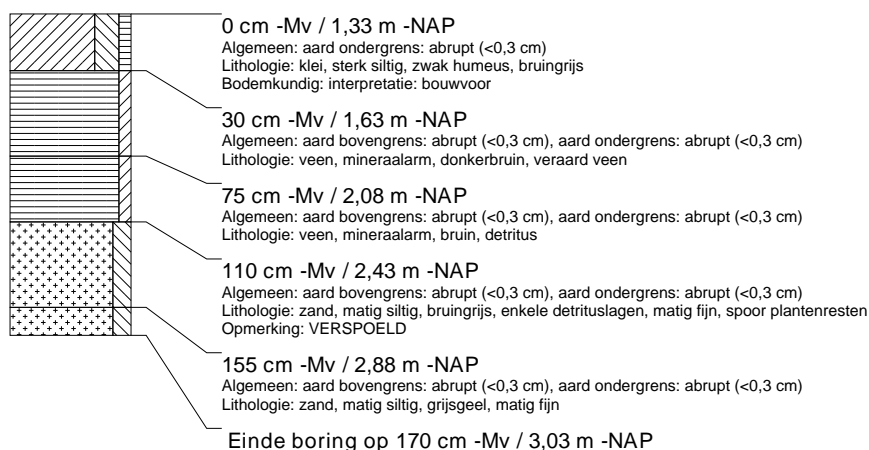

boring: MESTI3-531

beschrijver: BH/JEP, datum: 30-3-2016, X: 255.382,25, Y: 575.729,97, precisie locatie: 1 dm, coördinaatsysteem: Rijksdriehoeksmeting, kaartblad: 7H, hoogte: -1,41, precisie hoogte: 1 dm, referentievlak: Normaal Amsterdams Peil, methode hoogtebepaling: GPS, boortype: Edelman-15 cm, doel boring: archeologie - kartering, landgebruik: akker, provincie: Groningen, gemeente: Menterwolde, plaatsnaam: Zuidbroek, opdrachtgever: LievenseCSO, uitvoerder: RAAP Noord

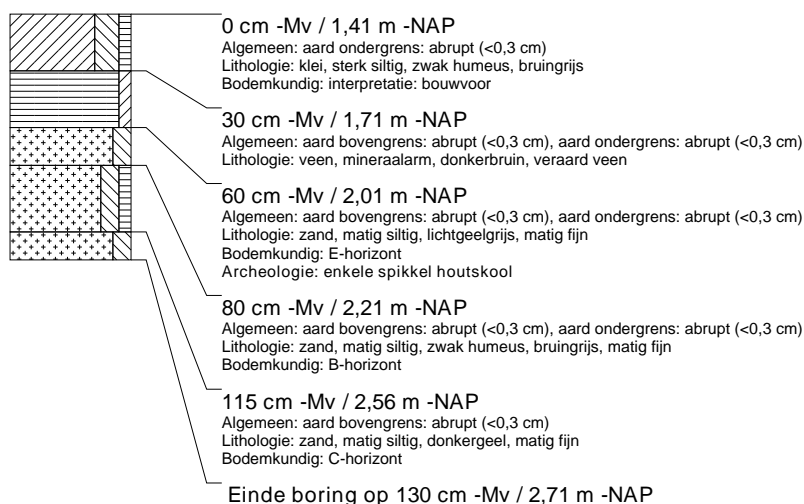

boring: MESTI3-532

beschrijver: BH/JEP, datum: 30-3-2016, X: 255.261,00, Y: 575.783,27, precisie locatie: 1 dm, coördinaatsysteem: Rijksdriehoeksmeting, kaartblad: 7H, hoogte: -1,08, precisie hoogte: 1 dm, referentievlak: Normaal Amsterdams Peil, methode hoogtebepaling: GPS, boortype: Edelman-15 cm, doel boring: archeologie - verkenning, landgebruik: akker, vondstzichtbaarheid: slecht, provincie: Groningen, gemeente: Menterwolde, plaatsnaam: ZUIDBROEK, opdrachtgever: LieveenseCSO, uitvoerder: RAAP Noord

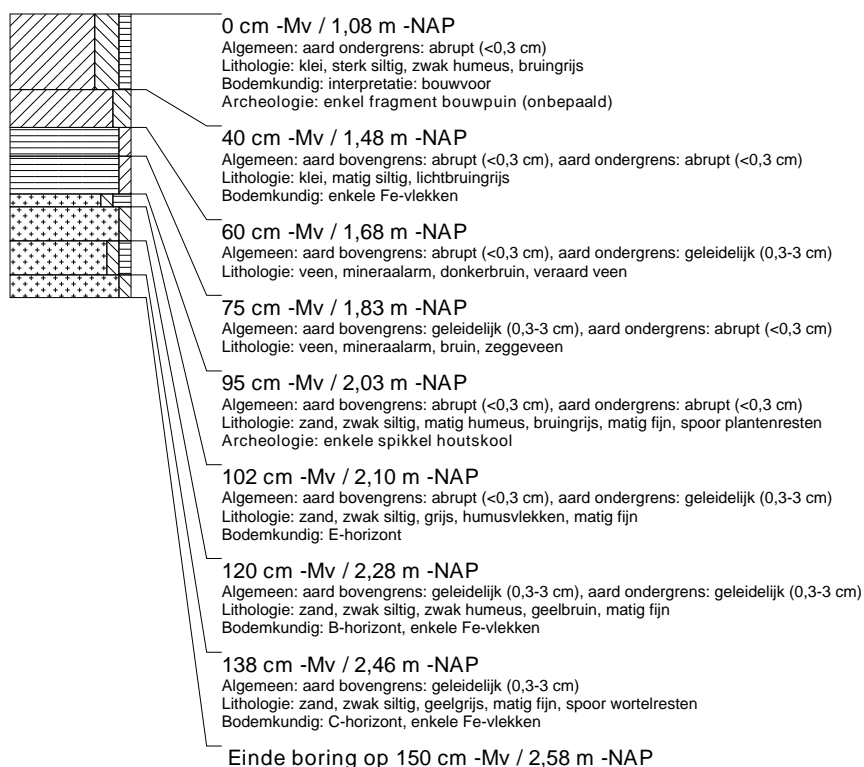

boring: MESTI3-533

beschrijver: BH/JEP, datum: 30-3-2016, X: 255.263,52, Y: 575.758,36, precisie locatie: 1 dm, coördinaatsysteem: Rijksdriehoeksmeting, kaartblad: 7H, hoogte: -1,12, precisie hoogte: 1 dm, referentievlak: Normaal Amsterdams Peil, methode hoogtebepaling: GPS, boortype: Edelman-15 cm, doel boring: archeologie - verkenning, landgebruik: akker, vondstzichtbaarheid: slecht, provincie: Groningen, gemeente: Menterwolde, plaatsnaam: ZUIDBROEK, opdrachtgever: LieveenseCSO, uitvoerder: RAAP Noord

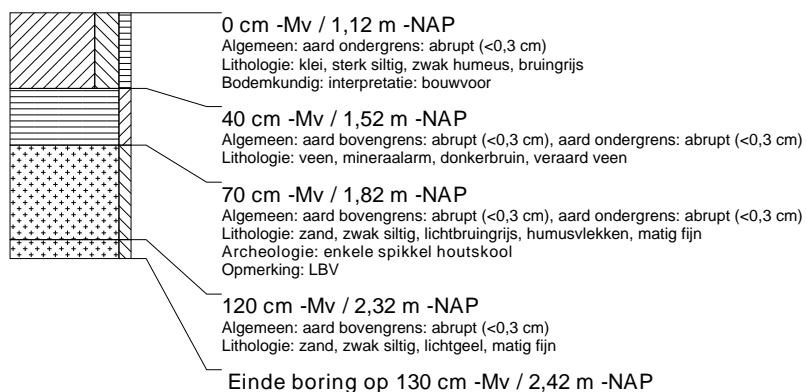

boring: MESTI3-534

beschrijver: BH/JEP, datum: 30-3-2016, X: 255.262,29, Y: 575.770,93, precisie locatie: 1 dm, coördinaatsysteem: Rijksdriehoeksmeting, kaartblad: 7H, hoogte: -1.05, precisie hoogte: 1 dm, referentievlak: Normaal Amsterdams Peil, methode hoogtebepaling: GPS, boortype: Edelman-15 cm, doel boring: archeologie - verkenning, landgebruik: akker, vondstzichtbaarheid: slecht, provincie: Groningen, gemeente: Menterwolde, plaatsnaam: ZUIDBROEK, opdrachtgever: LieveenseCSO, uitvoerder: RAAP Noord

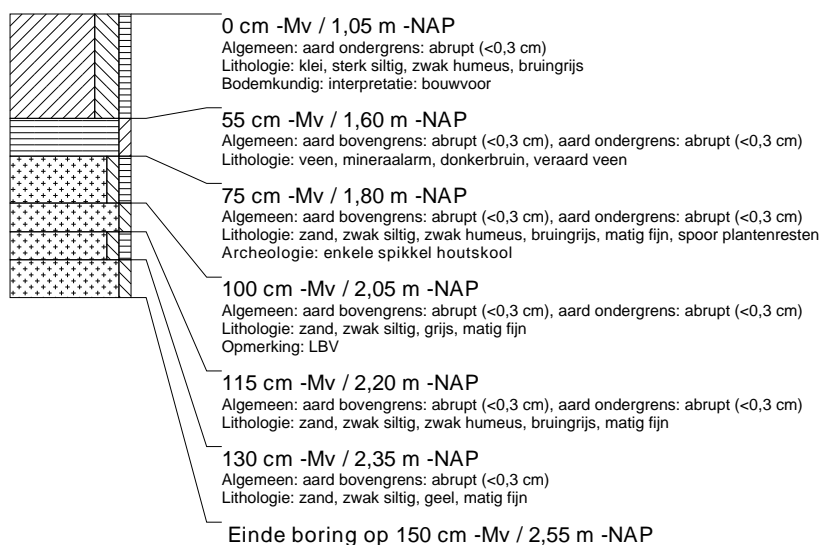

boring: MESTI3-535

beschrijver: BH/JEP, datum: 30-3-2016, X: 255.259,72, Y: 575.795,69, precisie locatie: 1 dm, coördinaatsysteem: Rijksdriehoeksmeting, kaartblad: 7H, hoogte: -1.05, precisie hoogte: 1 dm, referentievlak: Normaal Amsterdams Peil, methode hoogtebepaling: GPS, boortype: Edelman-15 cm, doel boring: archeologie - verkenning, landgebruik: akker, vondstzichtbaarheid: slecht, provincie: Groningen, gemeente: Menterwolde, plaatsnaam: ZUIDBROEK, opdrachtgever: LieveenseCSO, uitvoerder: RAAP Noord

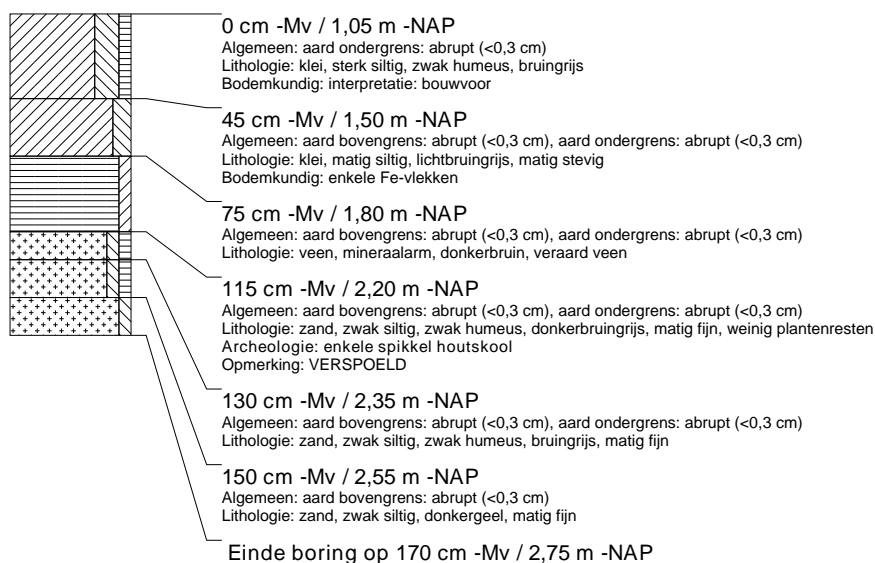

boring: MEST13-536

beschrijver: BH/JEP, datum: 18-2-2016, X: 255.361,59, Y: 575.740,88, precisie locatie: 1 dm, coördinaatsysteem: Rijksdriehoeksmeting, kaartblad: 7H, hoogte: -1,50, precisie hoogte: 1 dm, referentievlak: Normaal Amsterdams Peil, methode hoogtebepaling: GPS, boortype: Edelman-15 cm, doel boring: archeologie - verkenning, landgebruik: akker, vondstzichtbaarheid: slecht, provincie: Groningen, gemeente: Menterwolde, plaatsnaam: ZUIDBROEK, opdrachtgever: LievenseCSO, uitvoerder: RAAP Noord

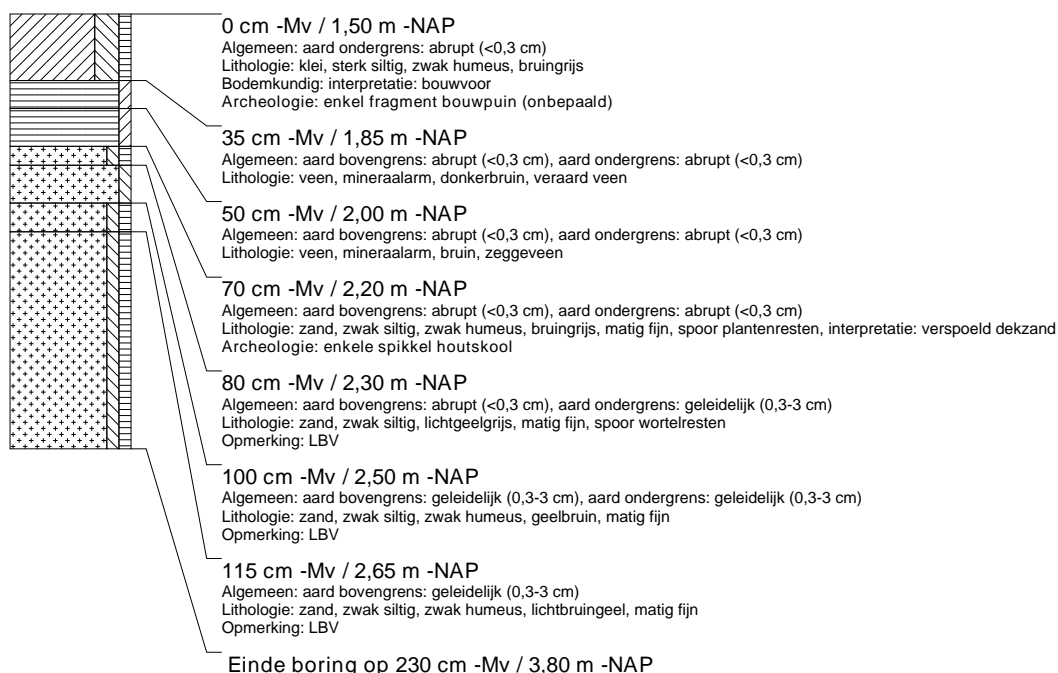

boring: MEST13-537

beschrijver: BH/JVG, datum: 31-3-2016, X: 255.333,52, Y: 575.825,99, precisie locatie: 1 dm, coördinaatsysteem: Rijksdriehoeksmeting, kaartblad: 7H, hoogte: -1,24, precisie hoogte: 1 dm, referentievlak: Normaal Amsterdams Peil, methode hoogtebepaling: GPS, boortype: guts-3 cm, doel boring: archeologie - verkenning, landgebruik: akker, vondstzichtbaarheid: slecht, provincie: Groningen, gemeente: Menterwolde, plaatsnaam: ZUIDBROEK, opdrachtgever: LievenseCSO, uitvoerder: RAAP Noord

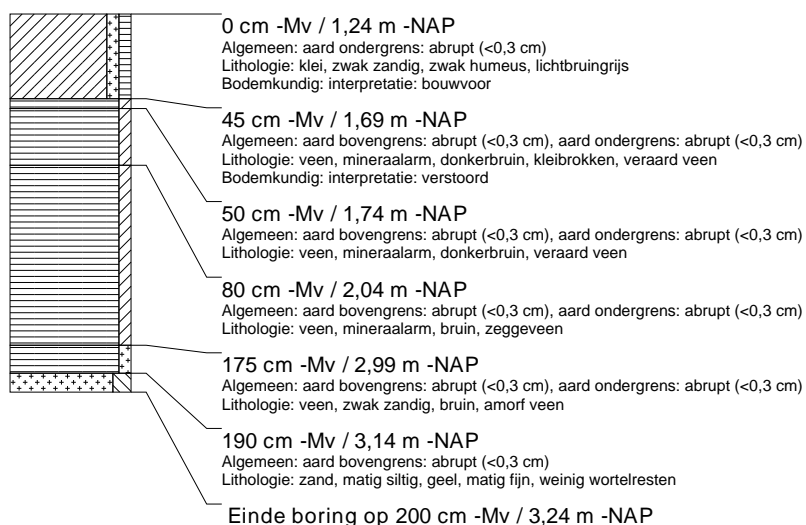

boring: MEST13-538

beschrijver: BH/JVG, datum: 31-3-2016, X: 255.335,89, Y: 575.800,98, precisie locatie: 1 dm, coördinaatsysteem: Rijksdriehoeksmeting, kaartblad: 7H, hoogte: -1,21, precisie hoogte: 1 dm, referentievlak: Normaal Amsterdams Peil, methode hoogtebepaling: GPS, boortype: guts-3 cm, doel boring: archeologie - verkenning, landgebruik: akker, vondstzichtbaarheid: slecht, provincie: Groningen, gemeente: Menterwolde, plaatsnaam: ZUIDBROEK, opdrachtgever: LieveenseCSO, uitvoerder: RAAP Noord

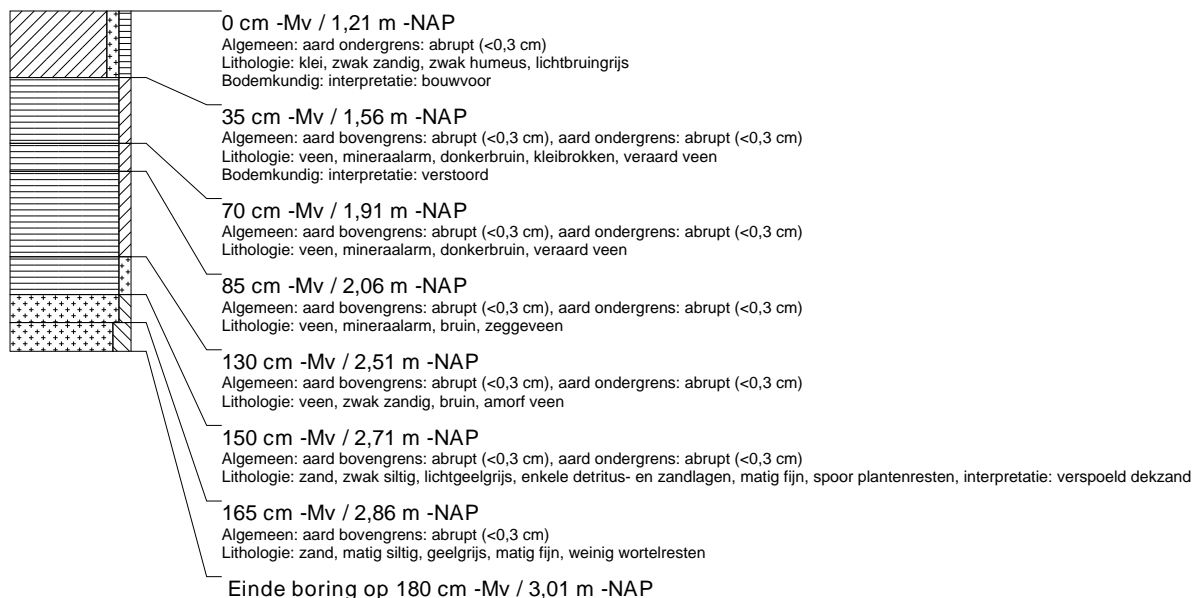

boring: MEST13-539

beschrijver: BH/JVG, datum: 31-3-2016, X: 255.338,12, Y: 575.776,15, precisie locatie: 1 dm, coördinaatsysteem: Rijksdriehoeksmeting, kaartblad: 7H, hoogte: -1,35, precisie hoogte: 1 dm, referentievlak: Normaal Amsterdams Peil, methode hoogtebepaling: GPS, boortype: guts-3 cm, doel boring: archeologie - verkenning, landgebruik: akker, vondstzichtbaarheid: slecht, provincie: Groningen, gemeente: Menterwolde, plaatsnaam: ZUIDBROEK, opdrachtgever: LieveenseCSO, uitvoerder: RAAP Noord



boring: MESTI3-540

beschrijver: BH/JVG, datum: 31-3-2016, X: 255.340,49, Y: 575.751,28, precisie locatie: 1 dm, coördinaatsysteem: Rijksdriehoeksmeting, kaartblad: 7H, hoogte: -1,52, precisie hoogte: 1 dm, referentievlak: Normaal Amsterdams Peil, methode hoogtebepaling: GPS, boortype: guts-3 cm, doel boring: archeologie - verkenning, landgebruik: akker, vondstzichtbaarheid: slecht, provincie: Groningen, gemeente: Menterwolde, plaatsnaam: ZUIDBROEK, opdrachtgever: LievenseCSO, uitvoerder: RAAP Noord

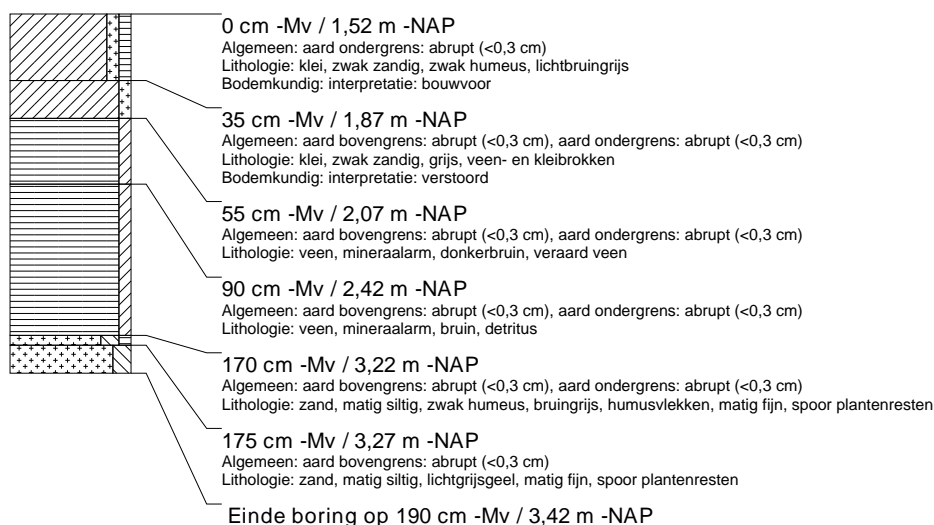

boring: MESTI3-541

beschrijver: BH/JVG, datum: 31-3-2016, X: 255.359,23, Y: 575.765,54, precisie locatie: 1 dm, coördinaatsysteem: Rijksdriehoeksmeting, kaartblad: 7H, hoogte: -1,39, precisie hoogte: 1 dm, referentievlak: Normaal Amsterdams Peil, methode hoogtebepaling: GPS, boortype: guts-3 cm, doel boring: archeologie - verkenning, landgebruik: akker, vondstzichtbaarheid: slecht, provincie: Groningen, gemeente: Menterwolde, plaatsnaam: ZUIDBROEK, opdrachtgever: LievenseCSO, uitvoerder: RAAP Noord

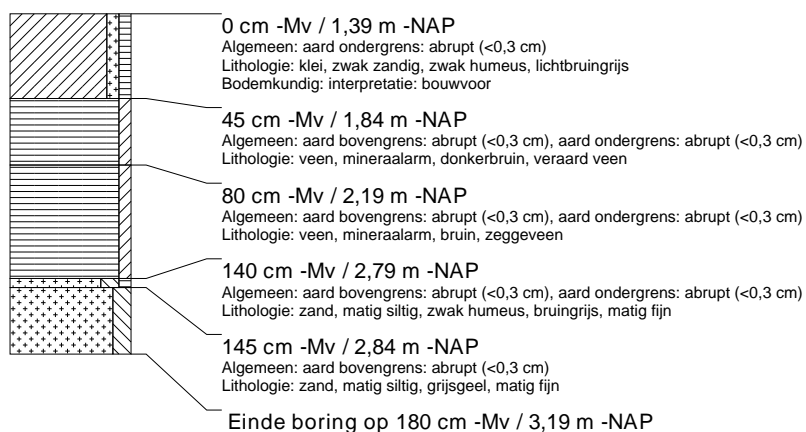

boring: MEST13-542

beschrijver: BH/JEP, datum: 18-2-2016, X: 255.356,94, Y: 575.790,42, precisie locatie: 1 dm, coördinaatsysteem: Rijksdriehoeksmeting, kaartblad: 7H, hoogte: -1,14, precisie hoogte: 1 dm, referentievlak: Normaal Amsterdams Peil, methode hoogtebepaling: GPS, boortype: Edelman-15 cm, doel boring: archeologie - verkenning, landgebruik: akker, vondstzichtbaarheid: slecht, provincie: Groningen, gemeente: Menterwolde, plaatsnaam: ZUIDBROEK, opdrachtgever: LieveenseCSO, uitvoerder: RAAP Noord

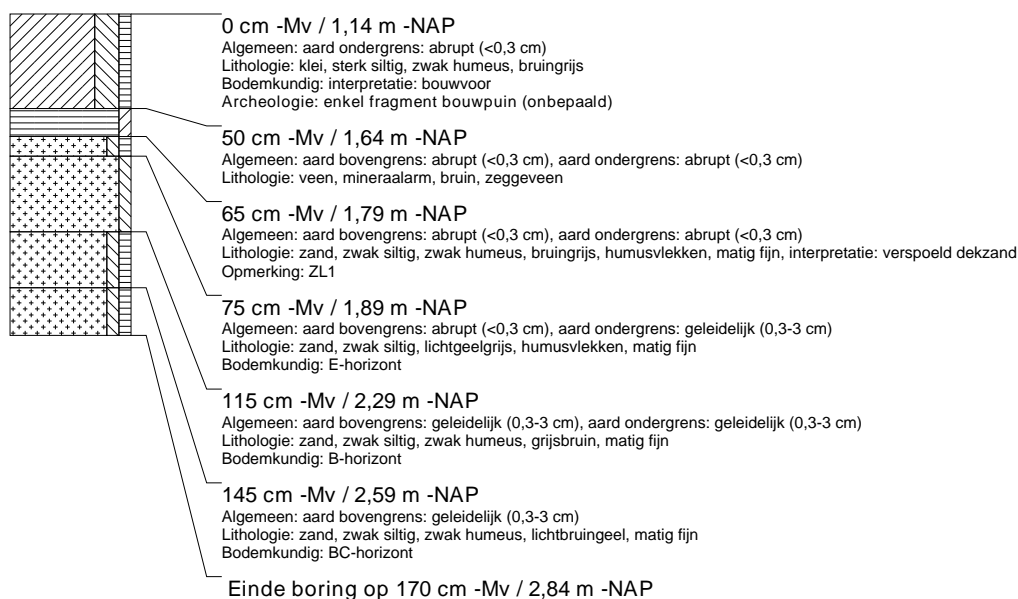

boring: MEST13-543

beschrijver: BH/JVG, datum: 31-3-2016, X: 255.354,60, Y: 575.815,30, precisie locatie: 1 dm, coördinaatsysteem: Rijksdriehoeksmeting, kaartblad: 7H, hoogte: -1,24, precisie hoogte: 1 dm, referentievlak: Normaal Amsterdams Peil, methode hoogtebepaling: GPS, boortype: guts-3 cm, doel boring: archeologie - verkenning, landgebruik: akker, vondstzichtbaarheid: slecht, provincie: Groningen, gemeente: Menterwolde, plaatsnaam: ZUIDBROEK, opdrachtgever: LieveenseCSO, uitvoerder: RAAP Noord

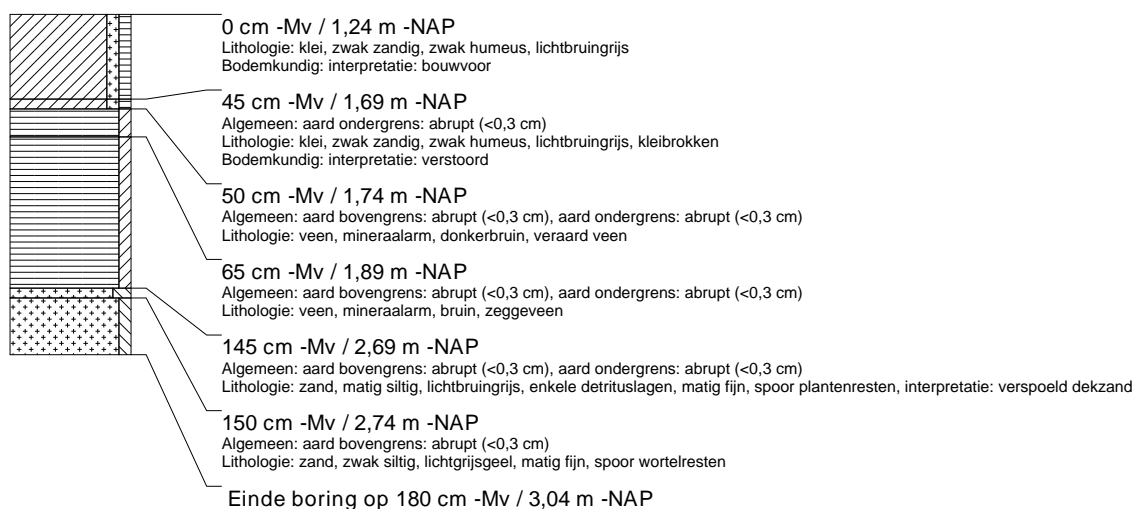

boring: MESTI3-544

beschrijver: BH/JVG, datum: 31-3-2016, X: 255.375,71, Y: 575.804,81, precisie locatie: 1 dm, coördinaatsysteem: Rijksdriehoeksmeting, kaartblad: 7H, hoogte: -1,12, precisie hoogte: 1 dm, referentievlak: Normaal Amsterdams Peil, methode hoogtebepaling: GPS, boortype: guts-3 cm, doel boring: archeologie - verkenning, landgebruik: akker, vondstzichtbaarheid: slecht, provincie: Groningen, gemeente: Menterwolde, plaatsnaam: ZUIDBROEK, opdrachtgever: LieveenseCSO, uitvoerder: RAAP Noord

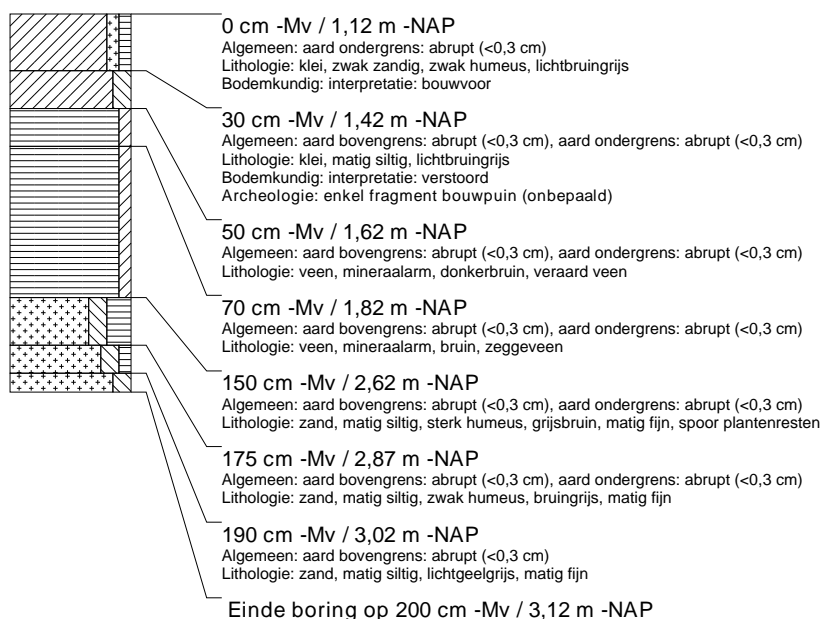

boring: MESTI3-545

beschrijver: BH/JVG, datum: 31-3-2016, X: 255.378,00, Y: 575.779,84, precisie locatie: 1 dm, coördinaatsysteem: Rijksdriehoeksmeting, kaartblad: 7H, hoogte: -1,32, precisie hoogte: 1 dm, referentievlak: Normaal Amsterdams Peil, methode hoogtebepaling: GPS, boortype: Edelman-15 cm, doel boring: archeologie - verkenning, landgebruik: akker, vondstzichtbaarheid: slecht, provincie: Groningen, gemeente: Menterwolde, plaatsnaam: ZUIDBROEK, opdrachtgever: LieveenseCSO, uitvoerder: RAAP Noord

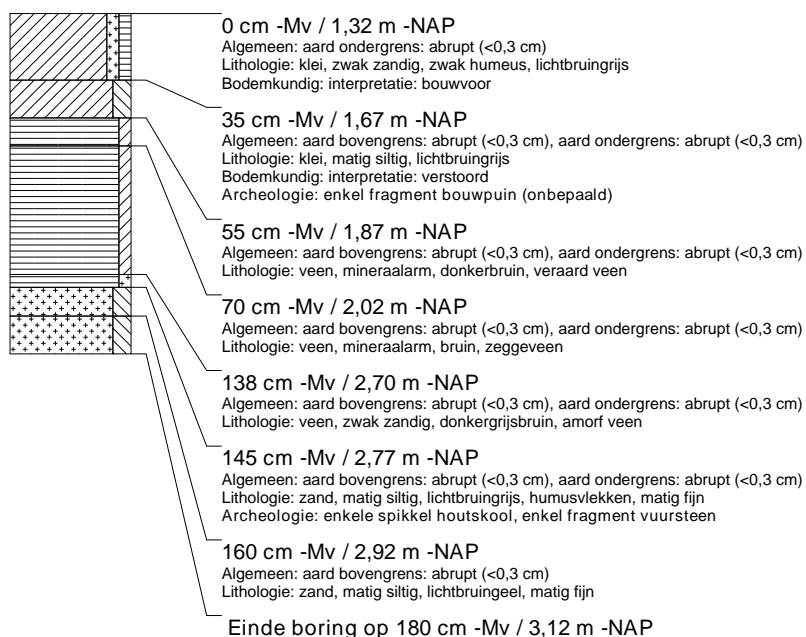

boring: MESTI3-546

beschrijver: BH/JVG, datum: 31-3-2016, X: 255.380,36, Y: 575.755,01, precisie locatie: 1 dm, coördinaatsysteem: Rijksdriehoeksmeting, kaartblad: 7H, hoogte: -1,46, precisie hoogte: 1 dm, referentievlak: Normaal Amsterdams Peil, methode hoogtebepaling: GPS, boortype: guts-3 cm, doel boring: archeologie - verkenning, landgebruik: akker, vondstzichtbaarheid: slecht, provincie: Groningen, gemeente: Menterwolde, plaatsnaam: ZUIDBROEK, opdrachtgever: LievenseCSO, uitvoerder: RAAP Noord

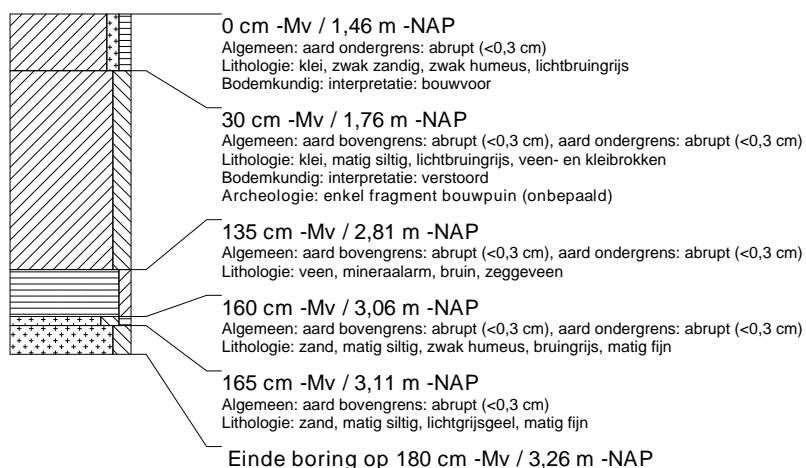

boring: MESTI3-547

beschrijver: BH/JVG, datum: 31-3-2016, X: 255.401,32, Y: 575.744,13, precisie locatie: 1 dm, coördinaatsysteem: Rijksdriehoeksmeting, kaartblad: 7H, hoogte: -1,37, precisie hoogte: 1 dm, referentievlak: Normaal Amsterdams Peil, methode hoogtebepaling: GPS, boortype: Edelman-15 cm, doel boring: archeologie - verkenning, landgebruik: akker, vondstzichtbaarheid: slecht, provincie: Groningen, gemeente: Menterwolde, plaatsnaam: ZUIDBROEK, opdrachtgever: LievenseCSO, uitvoerder: RAAP Noord

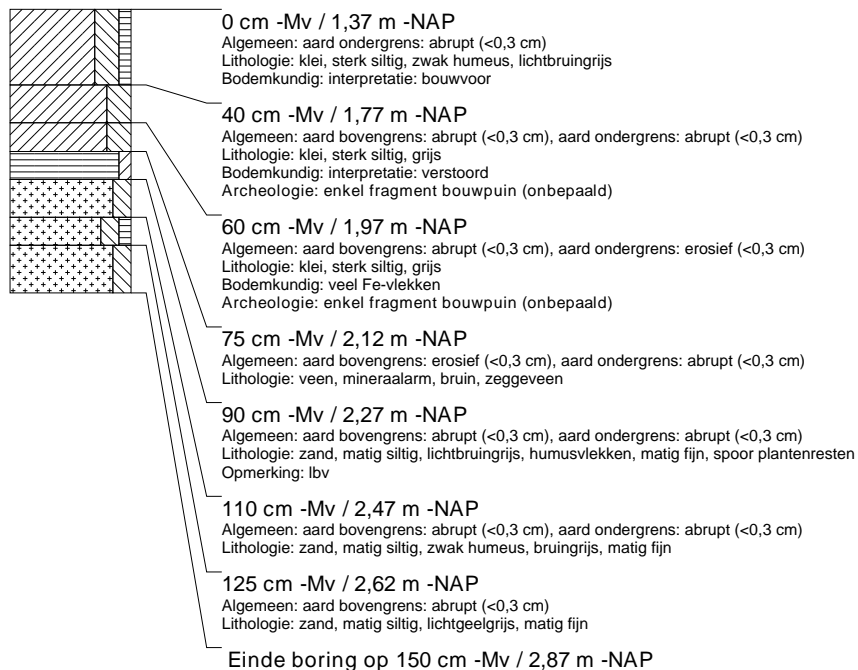

boring: MESTI3-548

beschrijver: BH/JEP, datum: 18-2-2016, X: 255.399,09, Y: 575.769,11, precisie locatie: 1 dm, coördinaatsysteem: Rijksdriehoeksmeting, kaartblad: 7H, hoogte: -1,35, precisie hoogte: 1 dm, referentievlak: Normaal Amsterdams Peil, methode hoogtebepaling: GPS, boortype: Edelman-15 cm, doel boring: archeologie - verkenning, landgebruik: akker, vondstzichtbaarheid: slecht, provincie: Groningen, gemeente: Menterwolde, plaatsnaam: ZUIDBROEK, opdrachtgever: LieveenseCSO, uitvoerder: RAAP Noord

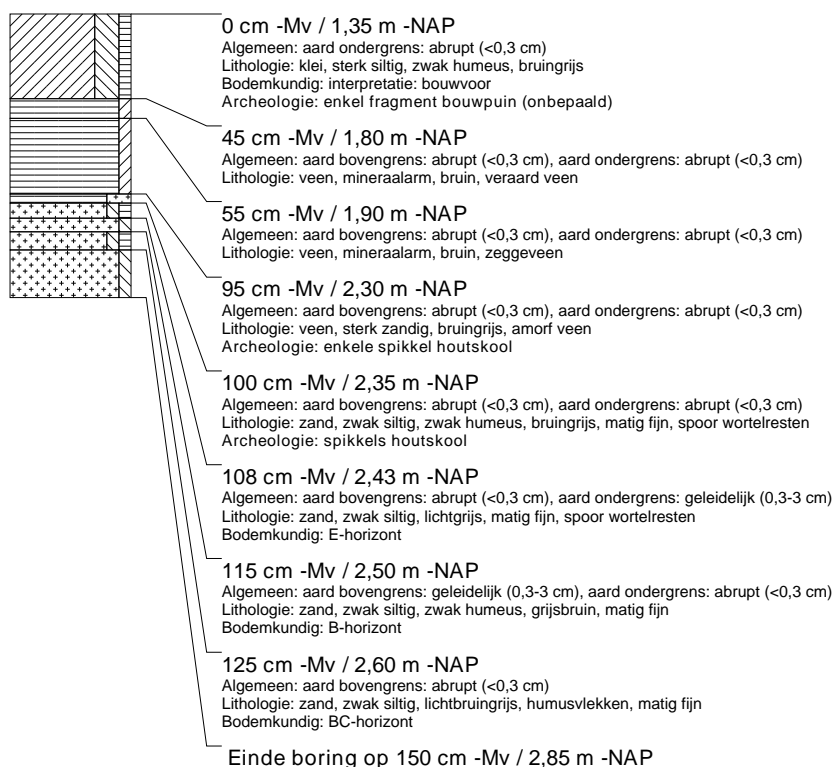

boring: MESTI3-549

beschrijver: BH/JVG, datum: 31-3-2016, X: 255.396,85, Y: 575.794,15, precisie locatie: 1 dm, coördinaatsysteem: Rijksdriehoeksmeting, kaartblad: 7H, hoogte: -1,13, precisie hoogte: 1 dm, referentievlak: Normaal Amsterdams Peil, methode hoogtebepaling: GPS, boortype: Edelman-15 cm, doel boring: archeologie - verkenning, landgebruik: akker, vondstzichtbaarheid: slecht, provincie: Groningen, gemeente: Menterwolde, plaatsnaam: ZUIDBROEK, opdrachtgever: LieveenseCSO, uitvoerder: RAAP Noord

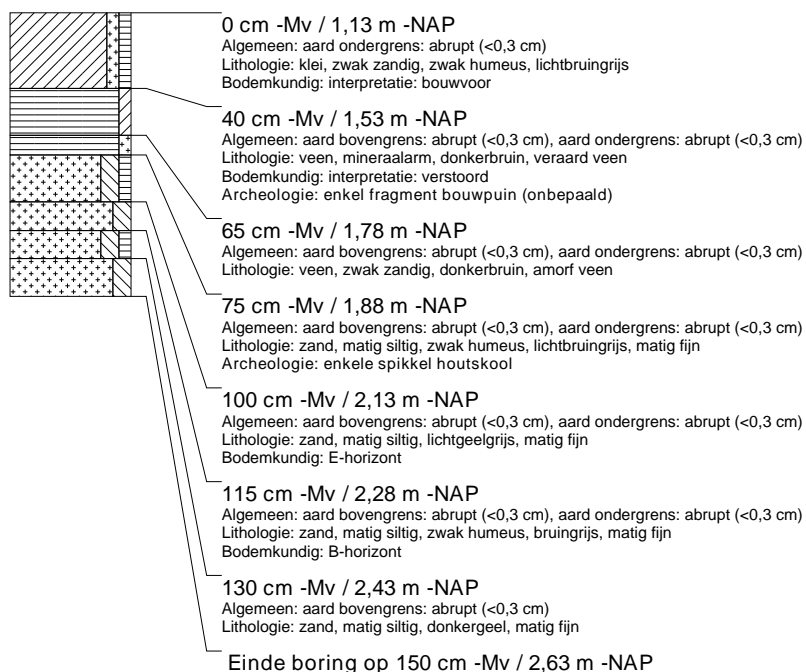

boring: MEST13-550

beschrijver: BH/JVG, datum: 31-3-2016, X: 255.415,64, Y: 575.808,29, precisie locatie: 1 dm, coördinaatsysteem: Rijksdriehoeksmeting, kaartblad: 7H, hoogte: -1,08, precisie hoogte: 1 dm, referentievlak: Normaal Amsterdams Peil, methode hoogtebepaling: GPS, boortype: Edelman-15 cm, doel boring: archeologie - verkenning, landgebruik: akker, vondstzichtbaarheid: slecht, provincie: Groningen, gemeente: Menterwolde, plaatsnaam: ZUIDBROEK, opdrachtgever: LievenseCSO, uitvoerder: RAAP Noord

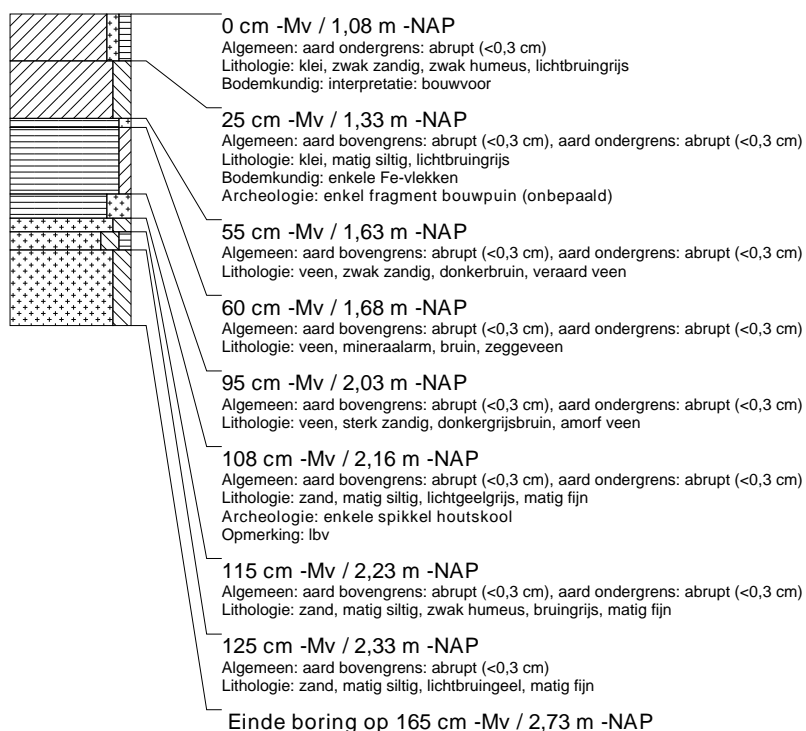

boring: MEST13-551

beschrijver: BH/JVG, datum: 31-3-2016, X: 255.417,87, Y: 575.783,46, precisie locatie: 1 dm, coördinaatsysteem: Rijksdriehoeksmeting, kaartblad: 7H, hoogte: -1,29, precisie hoogte: 1 dm, referentievlak: Normaal Amsterdams Peil, methode hoogtebepaling: GPS, boortype: Edelman-15 cm, doel boring: archeologie - verkenning, landgebruik: akker, vondstzichtbaarheid: slecht, provincie: Groningen, gemeente: Menterwolde, plaatsnaam: ZUIDBROEK, opdrachtgever: LievenseCSO, uitvoerder: RAAP Noord

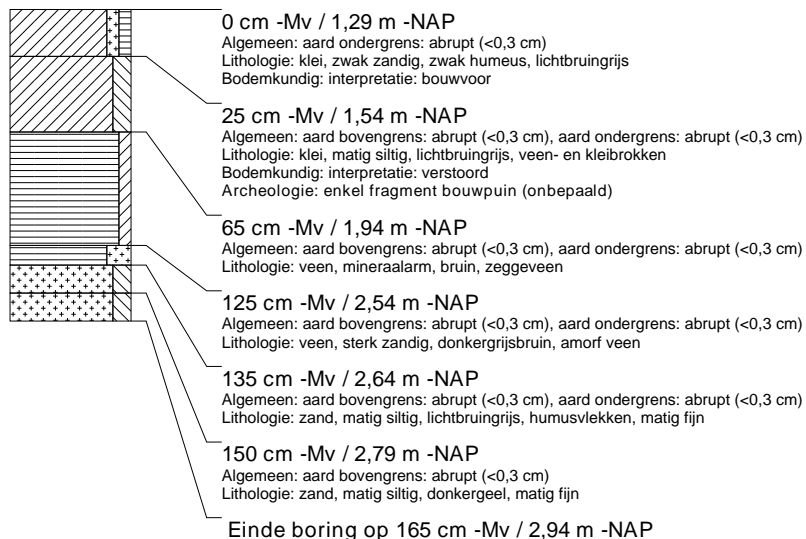

boring: MESTI3-552

beschrijver: BH/JVG, datum: 31-3-2016, X: 255.420,13, Y: 575.758,45, precisie locatie: 1 dm, coördinaatsysteem: Rijksdriehoeksmeting, kaartblad: 7H, hoogte: -1,41, precisie hoogte: 1 dm, referentievlak: Normaal Amsterdams Peil, methode hoogtebepaling: GPS, boortype: guts-3 cm, doel boring: archeologie - verkenning, landgebruik: akker, vondstzichtbaarheid: slecht, provincie: Groningen, gemeente: Menterwolde, plaatsnaam: ZUIDBROEK, opdrachtgever: LieveenseCSO, uitvoerder: RAAP Noord

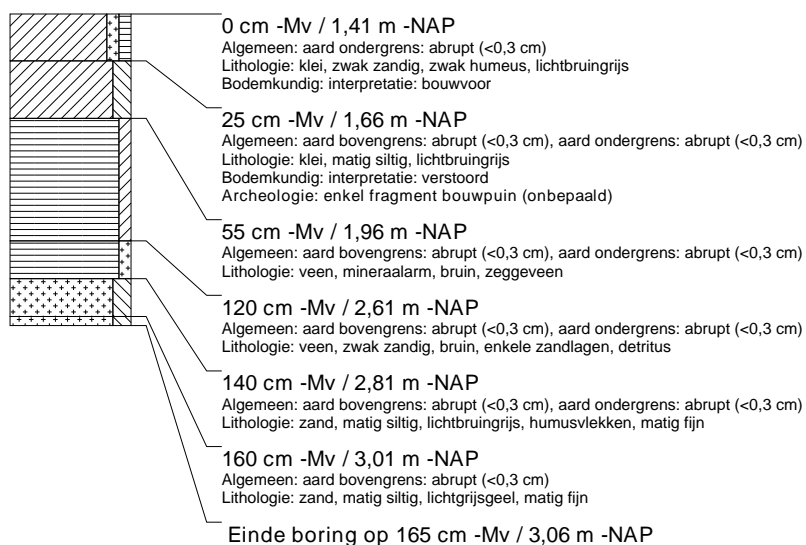

boring: MESTI3-553

beschrijver: BH/JEP, datum: 18-2-2016, X: 255.349,28, Y: 575.877,34, precisie locatie: 1 dm, coördinaatsysteem: Rijksdriehoeksmeting, kaartblad: 7H, hoogte: -1,49, precisie hoogte: 1 dm, referentievlak: Normaal Amsterdams Peil, methode hoogtebepaling: GPS, boortype: Edelman-15 cm, doel boring: archeologie - verkenning, landgebruik: akker, vondstzichtbaarheid: slecht, provincie: Groningen, gemeente: Menterwolde, plaatsnaam: ZUIDBROEK, opdrachtgever: LieveenseCSO, uitvoerder: RAAP Noord

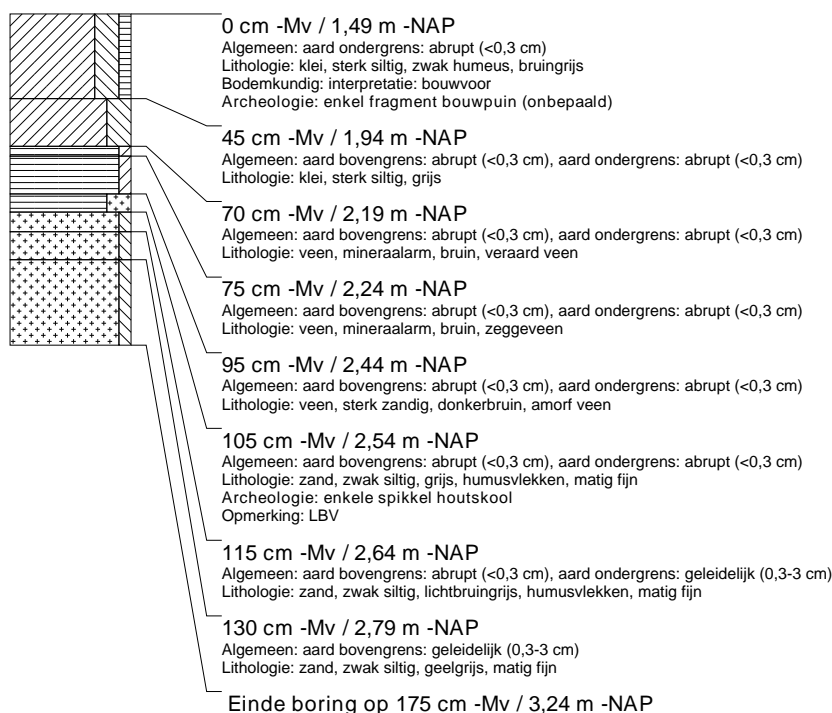

boring: MEST13-554

beschrijver: BH/JVG, datum: 31-3-2016, X: 255.330,54, Y: 575.863,12, precisie locatie: 1 dm, coördinaatsysteem: Rijksdriehoeksmeting, kaartblad: 7H, hoogte: -1,31, precisie hoogte: 1 dm, referentievlak: Normaal Amsterdams Peil, methode hoogtebepaling: GPS, boortype: Edelman-15 cm, doel boring: archeologie - verkenning, landgebruik: akker, vondstzichtbaarheid: slecht, provincie: Groningen, gemeente: Menterwolde, plaatsnaam: ZUIDBROEK, opdrachtgever: LievenseCSO, uitvoerder: RAAP Noord

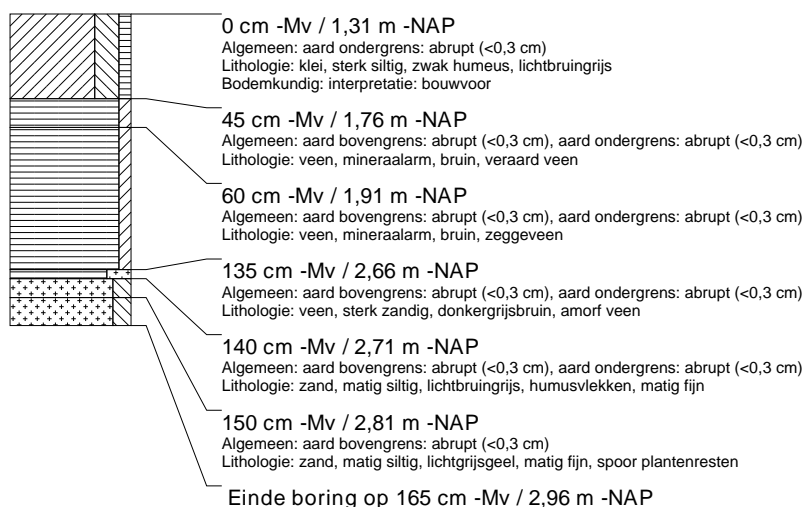

boring: MEST13-555

beschrijver: BH/JVG, datum: 31-3-2016, X: 255.351,51, Y: 575.852,46, precisie locatie: 1 dm, coördinaatsysteem: Rijksdriehoeksmeting, kaartblad: 7H, hoogte: -1,28, precisie hoogte: 1 dm, referentievlak: Normaal Amsterdams Peil, methode hoogtebepaling: GPS, boortype: guts-3 cm, doel boring: archeologie - verkenning, landgebruik: akker, vondstzichtbaarheid: slecht, provincie: Groningen, gemeente: Menterwolde, plaatsnaam: ZUIDBROEK, opdrachtgever: LievenseCSO, uitvoerder: RAAP Noord

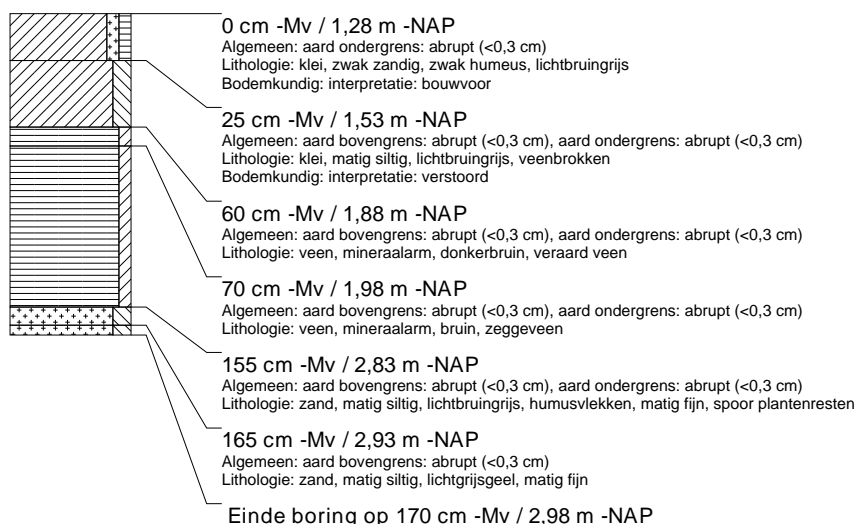

boring: MEST13-556

beschrijver: BH/JVG, datum: 31-3-2016, X: 255.371,28, Y: 575.854,38, precisie locatie: 1 dm, coördinaatsysteem: Rijksdriehoeksmeting, kaartblad: 7H, hoogte: -1,23, precisie hoogte: 1 dm, referentievlak: Normaal Amsterdams Peil, methode hoogtebepaling: GPS, boortype: Edelman-15 cm, doel boring: archeologie - verkenning, landgebruik: akker, vondstzichtbaarheid: slecht, provincie: Groningen, gemeente: Menterwolde, plaatsnaam: ZUIDBROEK, opdrachtgever: LievenseCSO, uitvoerder: RAAP Noord

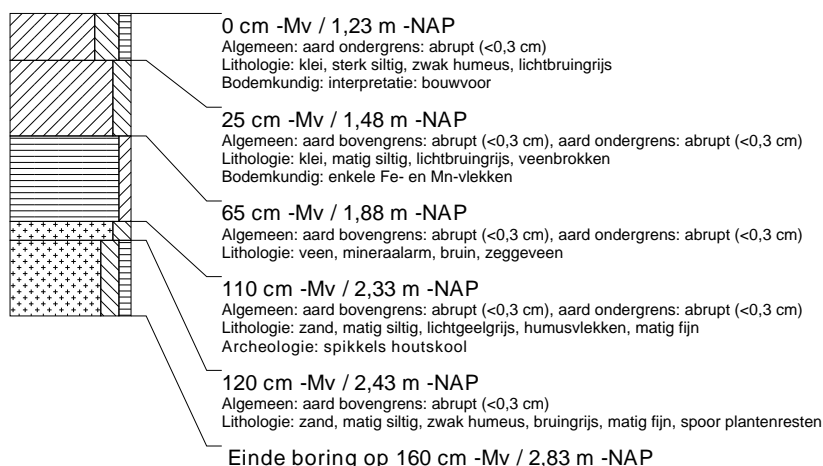

boring: MEST13-557

beschrijver: BH/JVG, datum: 31-3-2016, X: 255.369,17, Y: 575.878,51, precisie locatie: 1 dm, coördinaatsysteem: Rijksdriehoeksmeting, kaartblad: 7H, hoogte: -1,50, precisie hoogte: 1 dm, referentievlak: Normaal Amsterdams Peil, methode hoogtebepaling: GPS, boortype: Edelman-15 cm, doel boring: archeologie - verkenning, landgebruik: akker, vondstzichtbaarheid: slecht, provincie: Groningen, gemeente: Menterwolde, plaatsnaam: ZUIDBROEK, opdrachtgever: LieveenseCSO, uitvoerder: RAAP Noord

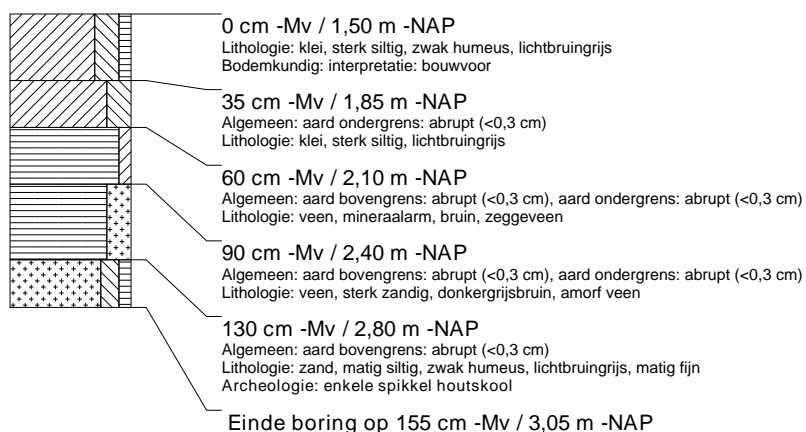

boring: MEST13-558

beschrijver: BH/JEP, datum: 18-2-2016, X: 255.390,14, Y: 575.868,68, precisie locatie: 1 dm, coördinaatsysteem: Rijksdriehoeksmeting, kaartblad: 7H, hoogte: -1,04, precisie hoogte: 1 dm, referentievlak: Normaal Amsterdams Peil, methode hoogtebepaling: GPS, boortype: Edelman-15 cm, doel boring: archeologie - verkenning, landgebruik: akker, vondstzichtbaarheid: slecht, provincie: Groningen, gemeente: Menterwolde, plaatsnaam: ZUIDBROEK, opdrachtgever: LieveenseCSO, uitvoerder: RAAP Noord, opmerking: 150 BLL

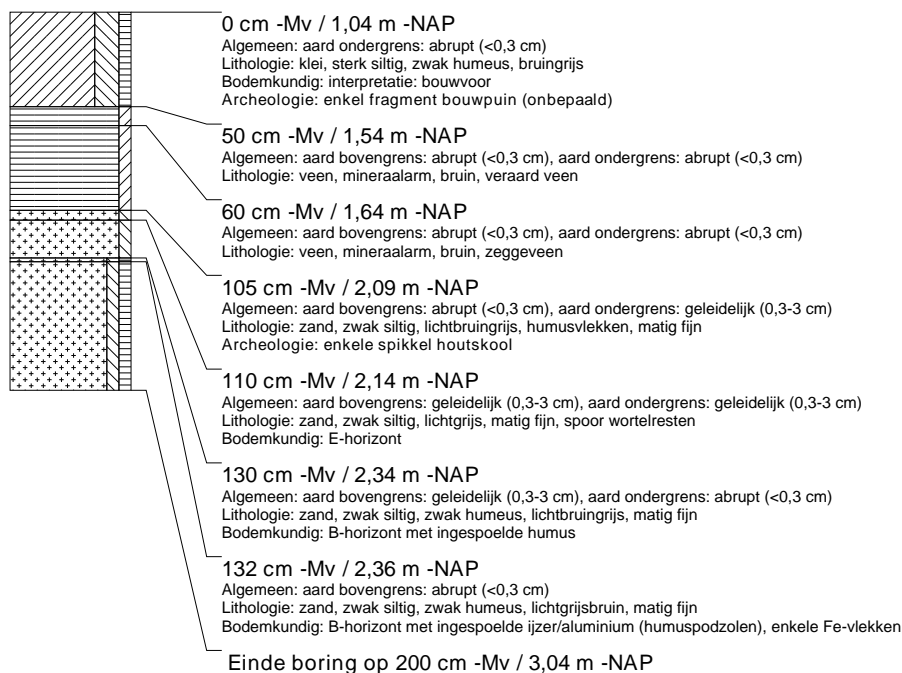

boring: MESTI3-559

beschrijver: BH/JVG, datum: 31-3-2016, X: 255.392,38, Y: 575.843,83, precisie locatie: 1 dm, coördinaatsysteem: Rijksdriehoeksmeting, kaartblad: 7H, hoogte: -1,20, precisie hoogte: 1 dm, referentievlak: Normaal Amsterdams Peil, methode hoogtebepaling: GPS, boortype: guts-3 cm, doel boring: archeologie - verkenning, landgebruik: akker, vondstzichtbaarheid: slecht, provincie: Groningen, gemeente: Menterwolde, plaatsnaam: ZUIDBROEK, opdrachtgever: LieveenseCSO, uitvoerder: RAAP Noord

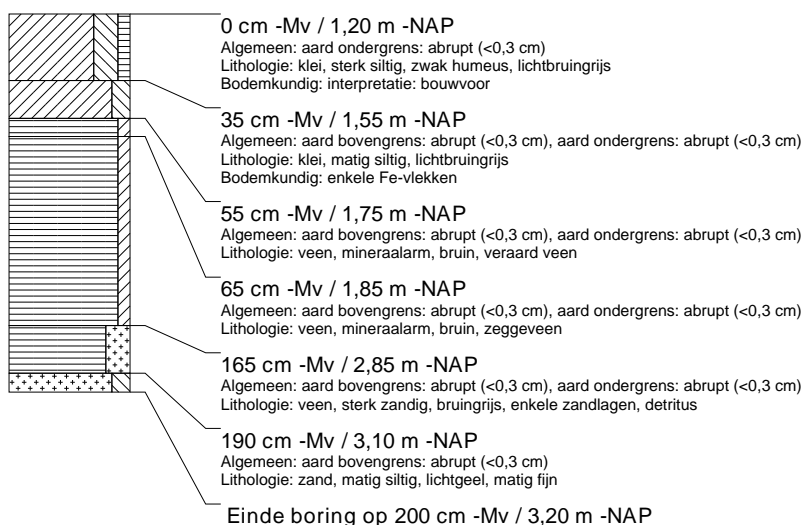

boring: MESTI3-560

beschrijver: JEP/JVG, datum: 5-4-2016, X: 255.438,90, Y: 575.772,62, precisie locatie: 1 dm, coördinaatsysteem: Rijksdriehoeksmeting, kaartblad: 7H, hoogte: -1,43, precisie hoogte: 1 dm, referentievlak: Normaal Amsterdams Peil, methode hoogtebepaling: GPS, boortype: guts-3 cm, doel boring: archeologie - verkenning, landgebruik: akker, vondstzichtbaarheid: slecht, provincie: Groningen, gemeente: Menterwolde, plaatsnaam: ZUIDBROEK, opdrachtgever: LieveenseCSO, uitvoerder: RAAP Noord

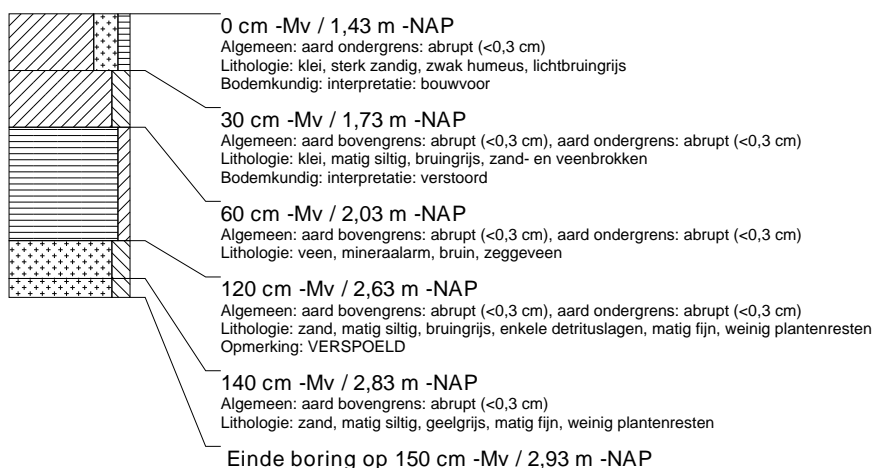

boring: MESTI3-561

beschrijver: JEP/JVG, datum: 5-4-2016, X: 255.459,94, Y: 575.761,83, precisie locatie: 1 dm, coördinaatsysteem: Rijksdriehoeksmeting, kaartblad: 7H, hoogte: -1,36, precisie hoogte: 1 dm, referentievlak: Normaal Amsterdams Peil, methode hoogtebepaling: GPS, boortype: guts-3 cm, doel boring: archeologie - verkenning, landgebruik: akker, vondstzichtbaarheid: slecht, provincie: Groningen, gemeente: Menterwolde, plaatsnaam: ZUIDBROEK, opdrachtgever: LieveenseCSO, uitvoerder: RAAP Noord

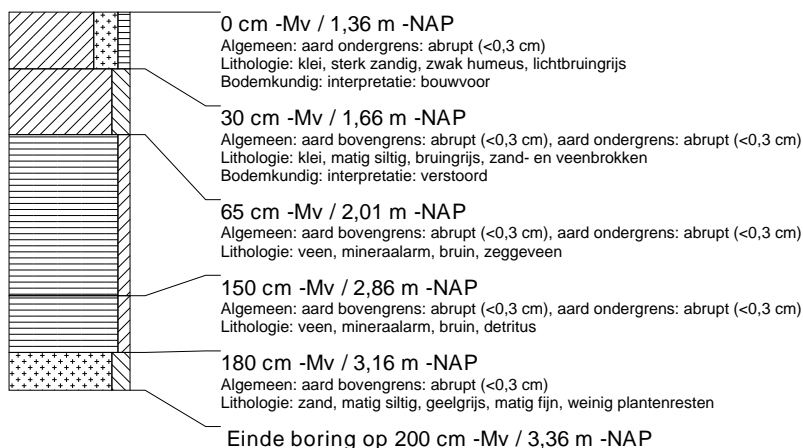

boring: MESTI3-562

beschrijver: JEP/JVG, datum: 5-4-2016, X: 255.457.67, Y: 575.786.81, precisie locatie: 1 dm, coördinaatsysteem: Rijksdriehoeksmeting, kaartblad: 7H, hoogte: -1,36, precisie hoogte: 1 dm, referentievlak: Normaal Amsterdams Peil, methode hoogtebepaling: GPS, boortype: guts-3 cm, doel boring: archeologie - verkenning, landgebruik: akker, vondstzichtbaarheid: slecht, provincie: Groningen, gemeente: Menterwolde, plaatsnaam: ZUIDBROEK, opdrachtgever: LievenseCSO, uitvoerder: RAAP Noord

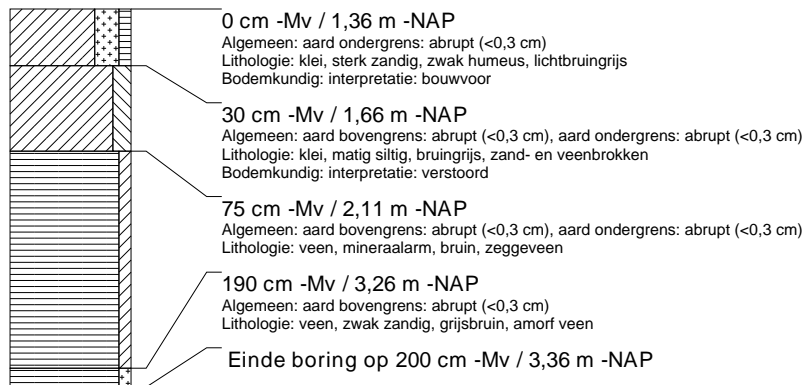

boring: MESTI3-563

beschrijver: JEP/JVG, datum: 5-4-2016, X: 255.476.48, Y: 575.801.11, precisie locatie: 1 dm, coördinaatsysteem: Rijksdriehoeksmeting, kaartblad: 7H, hoogte: -1,24, precisie hoogte: 1 dm, referentievlak: Normaal Amsterdams Peil, methode hoogtebepaling: GPS, boortype: guts-3 cm, doel boring: archeologie - verkenning, landgebruik: akker, vondstzichtbaarheid: slecht, provincie: Groningen, gemeente: Menterwolde, plaatsnaam: ZUIDBROEK, opdrachtgever: LievenseCSO, uitvoerder: RAAP Noord

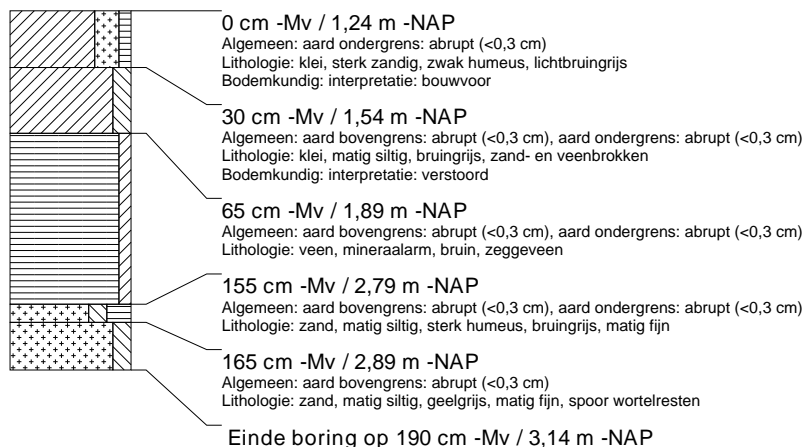

boring: MESTI3-564

beschrijver: JEP/JVG, datum: 5-4-2016, X: 255.497.56, Y: 575.790.32, precisie locatie: 1 dm, coördinaatsysteem: Rijksdriehoeksmeting, kaartblad: 7H, hoogte: -1,28, precisie hoogte: 1 dm, referentievlak: Normaal Amsterdams Peil, methode hoogtebepaling: GPS, boortype: Edelman-15 cm, doel boring: archeologie - verkenning, landgebruik: akker, vondstzichtbaarheid: slecht, provincie: Groningen, gemeente: Menterwolde, plaatsnaam: ZUIDBROEK, opdrachtgever: LievenseCSO, uitvoerder: RAAP Noord

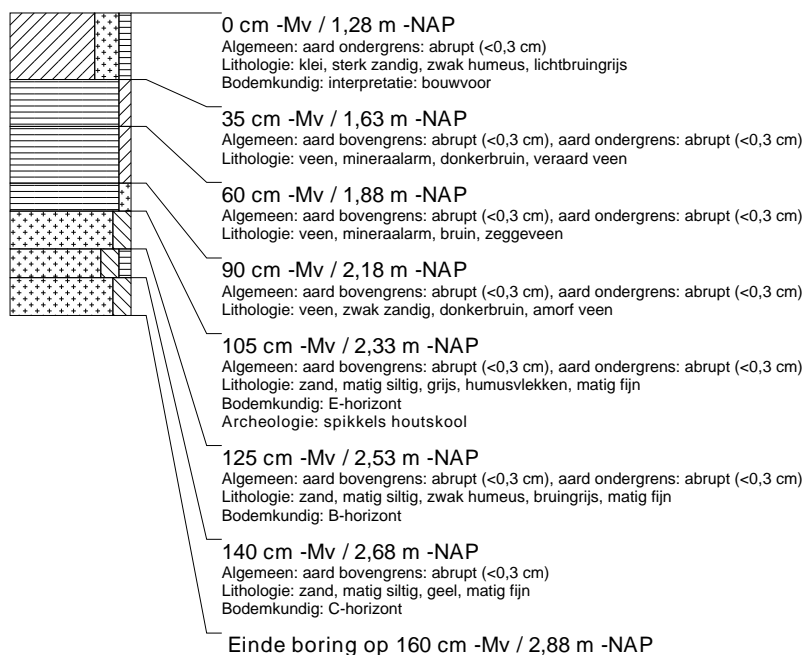

boring: MEST13-565

beschrijver: JEP/JVG, datum: 5-4-2016, X: 255.499,81, Y: 575.765,45, precisie locatie: 1 dm, coördinaatsysteem: Rijksdriehoeksmeting, kaartblad: 7H, hoogte: -1,28, precisie hoogte: 1 dm, referentievlak: Normaal Amsterdams Peil, methode hoogtebepaling: GPS, boortype: Edelman-15 cm, doel boring: archeologie - verkenning, landgebruik: akker, vondstzichtbaarheid: slecht, provincie: Groningen, gemeente: Menterwolde, plaatsnaam: ZUIDBROEK, opdrachtgever: LievenseCSO, uitvoerder: RAAP Noord

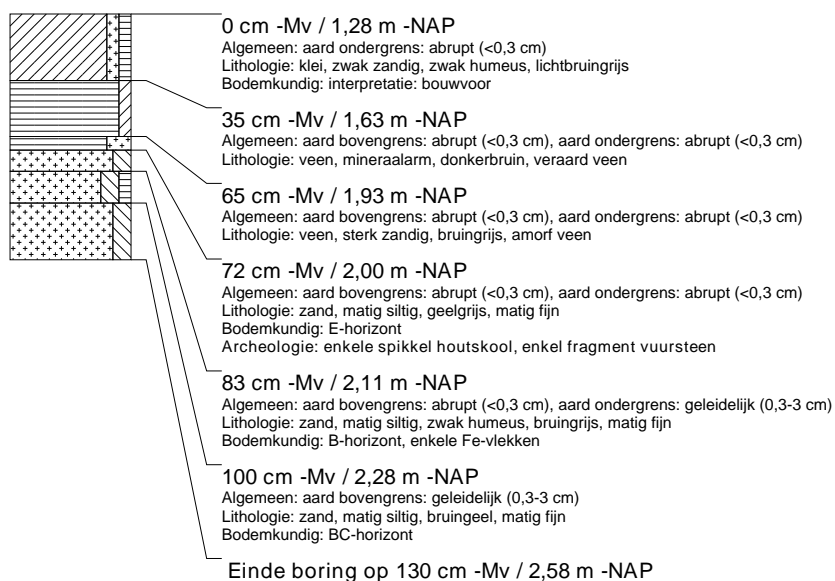

boring: MEST13-566

beschrijver: JEP/JVG, datum: 5-4-2016, X: 255.480,95, Y: 575.751,24, precisie locatie: 1 dm, coördinaatsysteem: Rijksdriehoeksmeting, kaartblad: 7H, hoogte: -1,38, precisie hoogte: 1 dm, referentievlak: Normaal Amsterdams Peil, methode hoogtebepaling: GPS, boortype: guts-3 cm, doel boring: archeologie - verkenning, landgebruik: akker, vondstzichtbaarheid: slecht, provincie: Groningen, gemeente: Menterwolde, plaatsnaam: ZUIDBROEK, opdrachtgever: LievenseCSO, uitvoerder: RAAP Noord

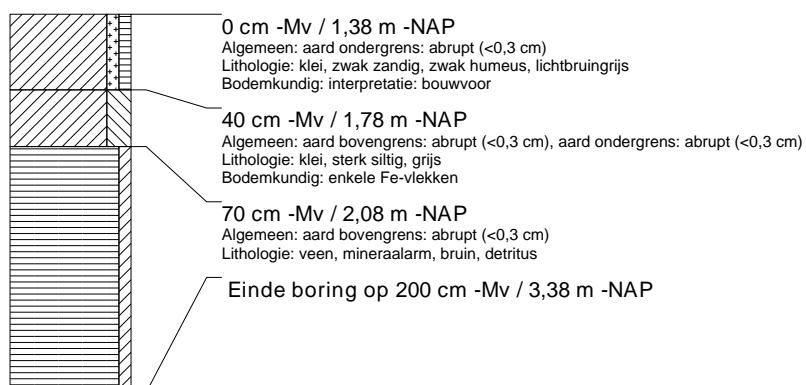

boring: MESTI3-567

beschrijver: BH/JEP, datum: 5-4-2016, X: 255.478,72, Y: 575.776,13, precisie locatie: 1 dm, coördinaatsysteem: Rijksdriehoeksmeting, kaartblad: 7H, hoogte: -1,45, precisie hoogte: 1 dm, referentievlak: Normaal Amsterdams Peil, methode hoogtebepaling: GPS, boortype: Edelman-15 cm, doel boring: archeologie - verkenning, landgebruik: akker, vondstzichtbaarheid: slecht, provincie: Groningen, gemeente: Menterwolde, plaatsnaam: ZUIDBROEK, opdrachtgever: LieveenseCSO, uitvoerder: RAAP Noord

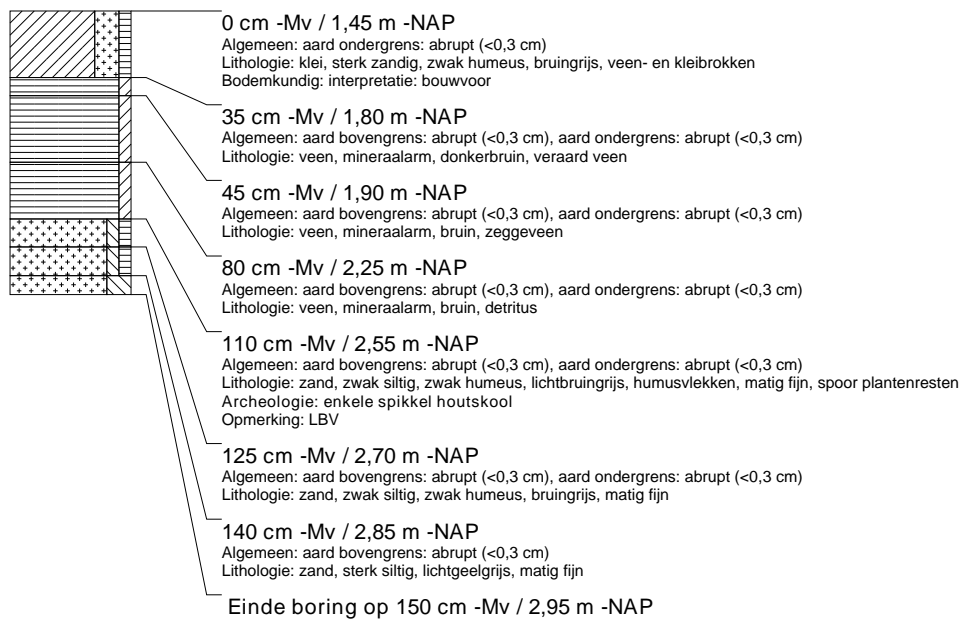

boring: MESTI3-568

beschrijver: JEP/JVG, datum: 5-4-2016, X: 255.495,28, Y: 575.815,19, precisie locatie: 1 dm, coördinaatsysteem: Rijksdriehoeksmeting, kaartblad: 7H, hoogte: -1,15, precisie hoogte: 1 dm, referentievlak: Normaal Amsterdams Peil, methode hoogtebepaling: GPS, boortype: guts-3 cm, doel boring: archeologie - verkenning, landgebruik: akker, vondstzichtbaarheid: slecht, provincie: Groningen, gemeente: Menterwolde, plaatsnaam: ZUIDBROEK, opdrachtgever: LieveenseCSO, uitvoerder: RAAP Noord

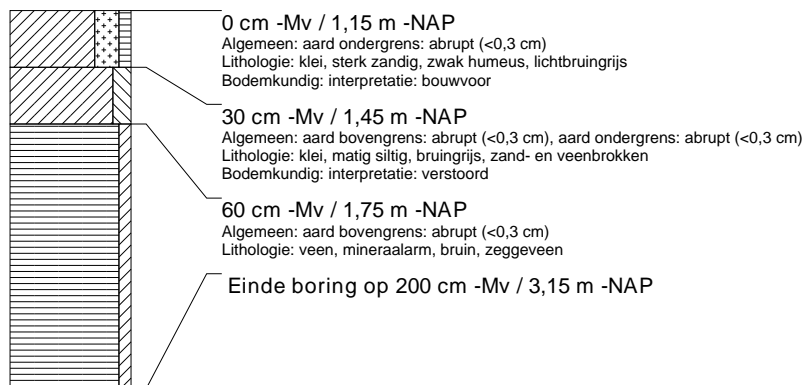

boring: MESTI3-569

beschrijver: JEP/JVG, datum: 5-4-2016, X: 255.518,58, Y: 575.779,80, precisie locatie: 1 dm, coördinaatsysteem: Rijksdriehoeksmeting, kaartblad: 7H, hoogte: -1,30, precisie hoogte: 1 dm, referentievlak: Normaal Amsterdams Peil, methode hoogtebepaling: GPS, boortype: guts-3 cm, doel boring: archeologie - verkenning, landgebruik: akker, vondstzichtbaarheid: slecht, provincie: Groningen, gemeente: Menterwolde, plaatsnaam: ZUIDBROEK, opdrachtgever: LieveenseCSO, uitvoerder: RAAP Noord

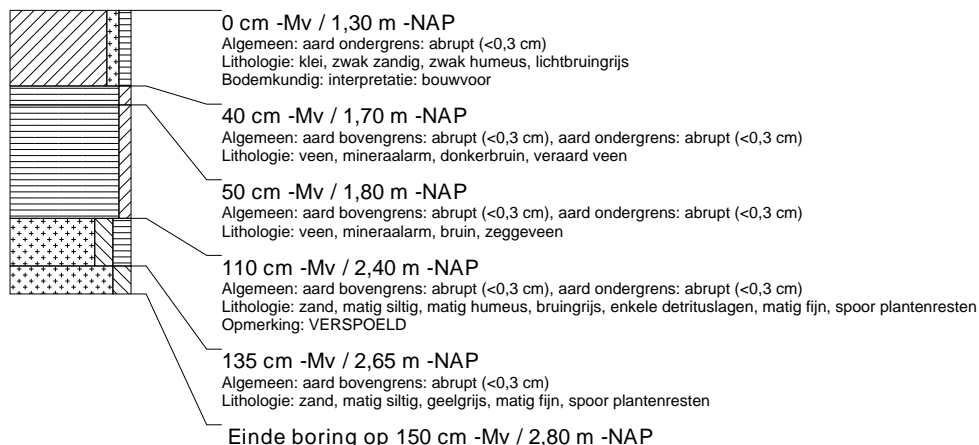

boring: MESTI3-570

beschrijver: JEP/JVG, datum: 5-4-2016, X: 255.537.40, Y: 575.794.04, precisie locatie: 1 dm, coördinaatsysteem: Rijksdriehoeksmeting, kaartblad: 7H, hoogte: -1.27, precisie hoogte: 1 dm, referentievlak: Normaal Amsterdams Peil, methode hoogtebepaling: GPS, boortype: guts-3 cm, doel boring: archeologie - verkenning, landgebruik: akker, vondstzichtbaarheid: slecht, provincie: Groningen, gemeente: Menterwolde, plaatsnaam: ZUIDBROEK, opdrachtgever: LievenseCSO, uitvoerder: RAAP Noord

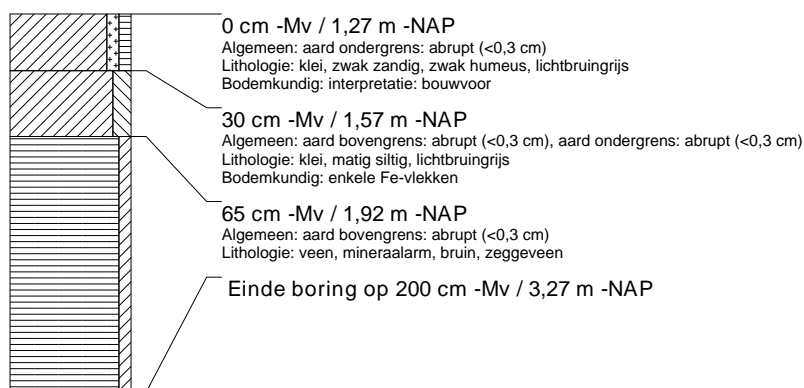

boring: MESTI3-571

beschrijver: JEP/JVG, datum: 5-4-2016, X: 255.539.50, Y: 575.769.74, precisie locatie: 1 dm, coördinaatsysteem: Rijksdriehoeksmeting, kaartblad: 7H, hoogte: -1.16, precisie hoogte: 1 dm, referentievlak: Normaal Amsterdams Peil, methode hoogtebepaling: GPS, boortype: guts-3 cm, doel boring: archeologie - verkenning, landgebruik: akker, vondstzichtbaarheid: slecht, provincie: Groningen, gemeente: Menterwolde, plaatsnaam: ZUIDBROEK, opdrachtgever: LievenseCSO, uitvoerder: RAAP Noord

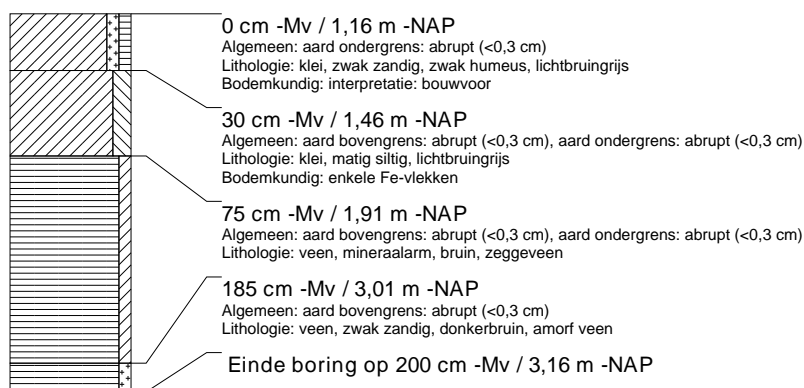

boring: MESTI3-572

beschrijver: JEP/JVG, datum: 5-4-2016, X: 255.411.13, Y: 575.858.00, precisie locatie: 1 dm, coördinaatsysteem: Rijksdriehoeksmeting, kaartblad: 7H, hoogte: -1.23, precisie hoogte: 1 dm, referentievlak: Normaal Amsterdams Peil, methode hoogtebepaling: GPS, boortype: Edelman-15 cm, doel boring: archeologie - verkenning, landgebruik: akker, vondstzichtbaarheid: slecht, provincie: Groningen, gemeente: Menterwolde, plaatsnaam: ZUIDBROEK, opdrachtgever: LievenseCSO, uitvoerder: RAAP Noord

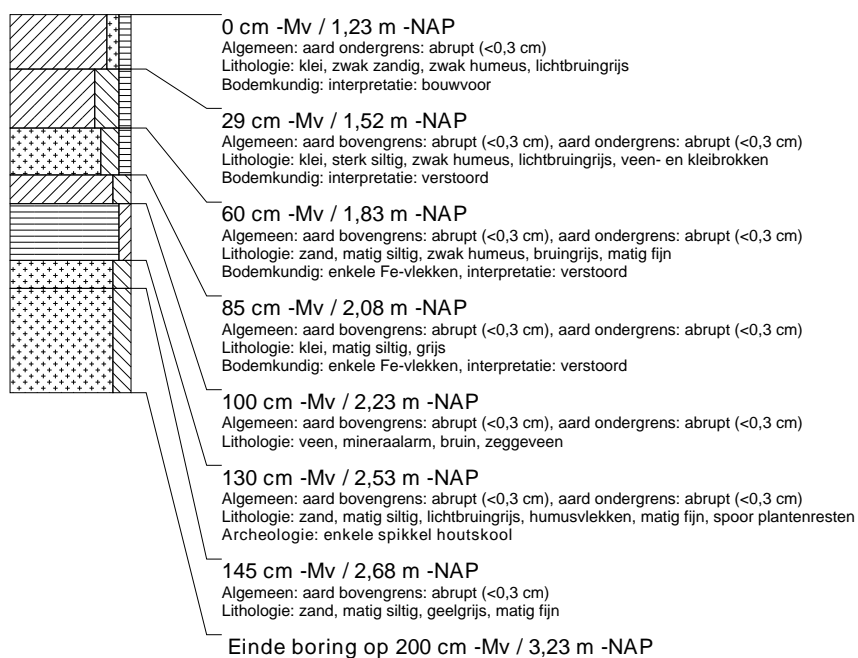

boring: MESTI3-573

beschrijver: JEP/JVG, datum: 5-4-2016, X: 255.409,12, Y: 575.881,30, precisie locatie: 1 dm, coördinaatsysteem: Rijksdriehoeksmeting, kaartblad: 7H, hoogte: -1,44, precisie hoogte: 1 dm, referentievlak: Normaal Amsterdams Peil, methode hoogtebepaling: GPS, boortype: Edelman-15 cm, doel boring: archeologie - verkenning, landgebruik: akker, vondstzichtbaarheid: slecht, provincie: Groningen, gemeente: Menterwolde, plaatsnaam: ZUIDBROEK, opdrachtgever: LievenseCSO, uitvoerder: RAAP Noord

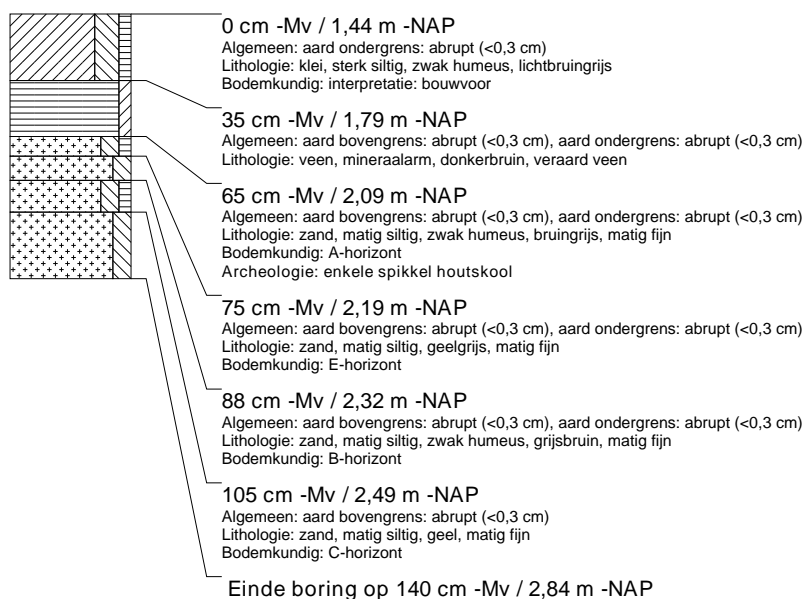

boring: MESTI3-574

beschrijver: BH/JEP, datum: 5-4-2016, X: 255.429,06, Y: 575.882,60, precisie locatie: 1 dm, coördinaatsysteem: Rijksdriehoeksmeting, kaartblad: 7H, hoogte: -1,38, precisie hoogte: 1 dm, referentievlak: Normaal Amsterdams Peil, methode hoogtebepaling: GPS, boortype: Edelman-15 cm, doel boring: archeologie - verkenning, landgebruik: akker, vondstzichtbaarheid: slecht, provincie: Groningen, gemeente: Menterwolde, plaatsnaam: ZUIDBROEK, opdrachtgever: LievenseCSO, uitvoerder: RAAP Noord

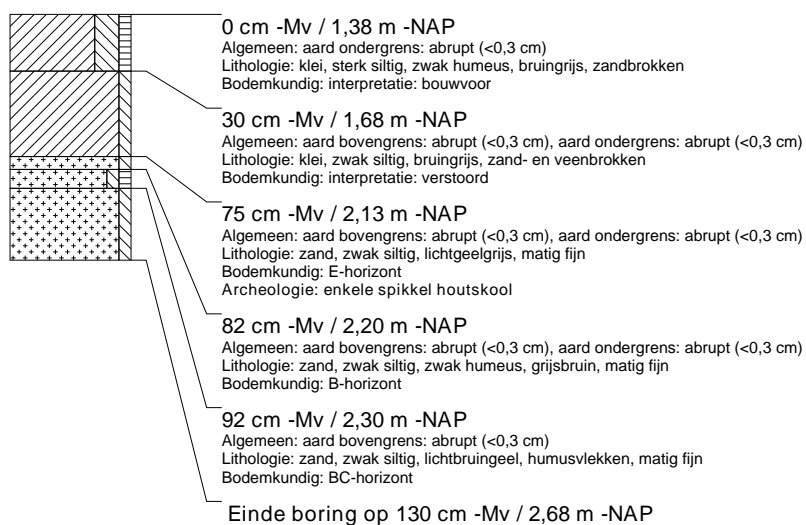

boring: MESTI3-575

beschrijver: BH/JEP, datum: 5-4-2016, X: 255.430,23, Y: 575.869,68, precisie locatie: 1 dm, coördinaatsysteem: Rijksdriehoeksmeting, kaartblad: 7H, hoogte: -1,19, precisie hoogte: 1 dm, referentievlak: Normaal Amsterdams Peil, methode hoogtebepaling: GPS, boortype: guts-3 cm, doel boring: archeologie - verkenning, landgebruik: akker, vondstzichtbaarheid: slecht, provincie: Groningen, gemeente: Menterwolde, plaatsnaam: ZUIDBROEK, opdrachtgever: LievenseCSO, uitvoerder: RAAP Noord

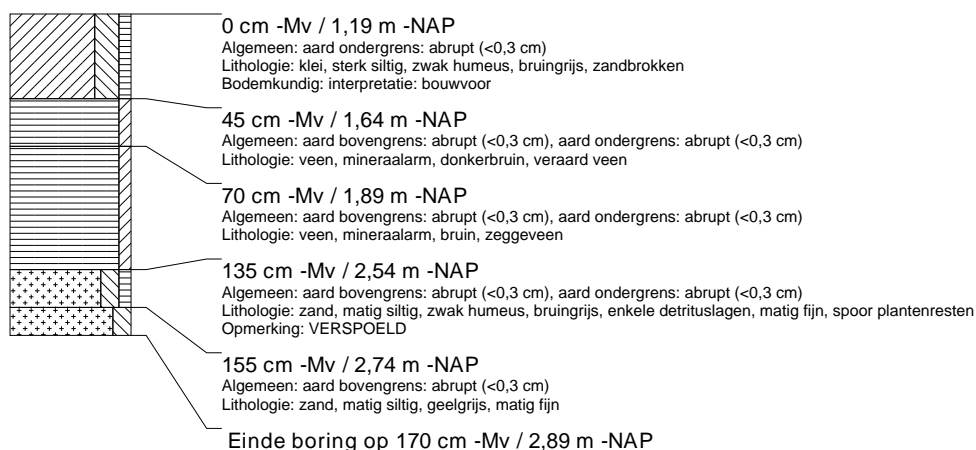

boring: MESTI3-576

beschrijver: BH/JEP, datum: 5-4-2016, X: 255.448,95, Y: 575.884,48, precisie locatie: 1 dm, coördinaatsysteem: Rijksdriehoeksmeting, kaartblad: 7H, hoogte: -1,39, precisie hoogte: 1 dm, referentievlak: Normaal Amsterdams Peil, methode hoogtebepaling: GPS, boortype: Edelman-15 cm, doel boring: archeologie - verkenning, landgebruik: akker, vondstzichtbaarheid: slecht, provincie: Groningen, gemeente: Menterwolde, plaatsnaam: ZUIDBROEK, opdrachtgever: LievenseCSO, uitvoerder: RAAP Noord

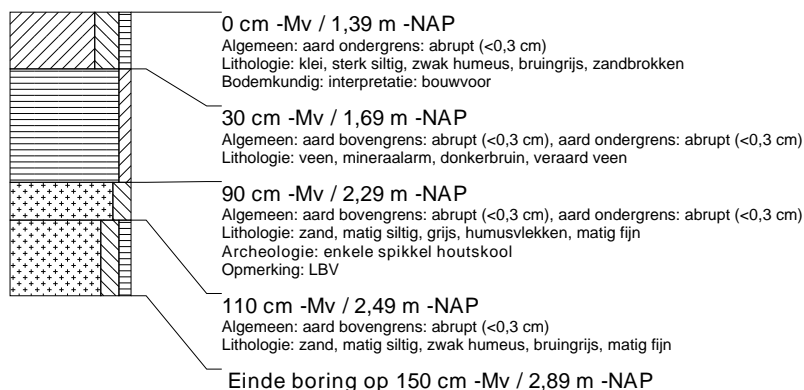

boring: MESTI3-577

beschrijver: BH/JEP, datum: 5-4-2016, X: 255.450,70, Y: 575.864,94, precisie locatie: 1 dm, coördinaatsysteem: Rijksdriehoeksmeting, kaartblad: 7H, hoogte: -1,21, precisie hoogte: 1 dm, referentievlak: Normaal Amsterdams Peil, methode hoogtebepaling: GPS, boortype: guts-3 cm, doel boring: archeologie - verkenning, landgebruik: akker, vondstzichtbaarheid: slecht, provincie: Groningen, gemeente: Menterwolde, plaatsnaam: ZUIDBROEK, opdrachtgever: LievenseCSO, uitvoerder: RAAP Noord

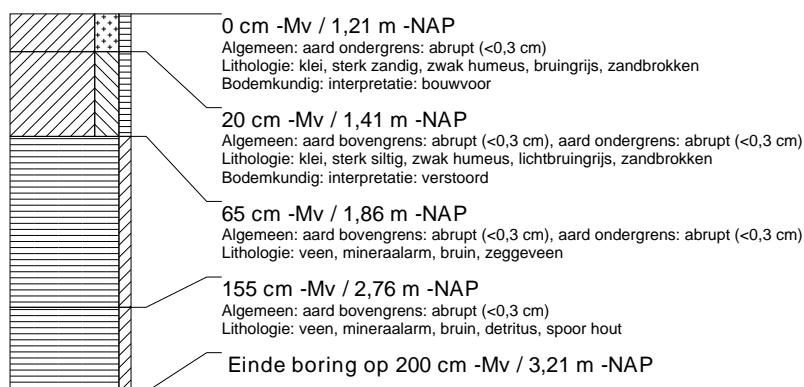



Figuur 1. Ligging van het plangebied. Inzet: ligging in Nederland (ster).

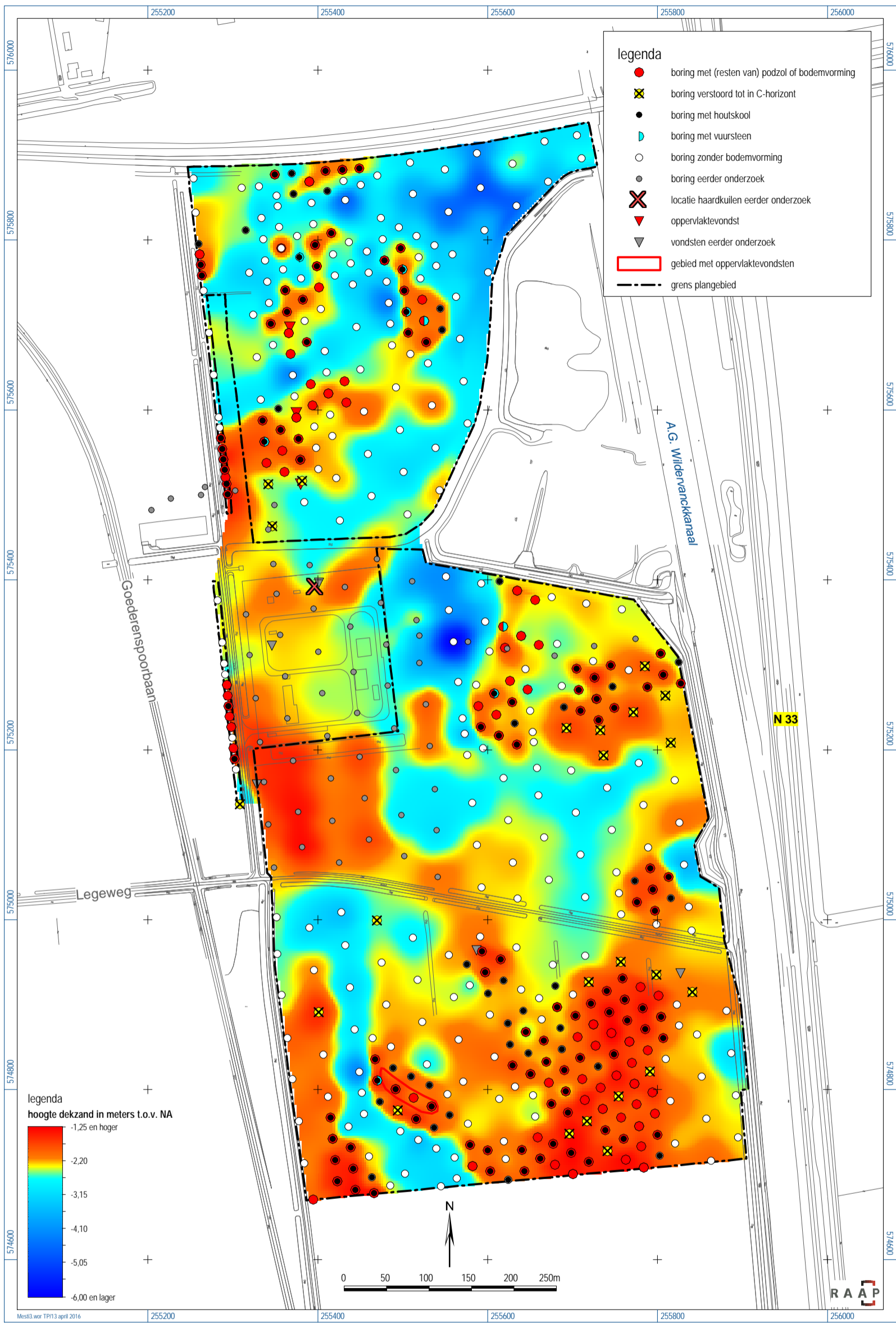

Figuur 2. Resultaten onderzoek geprojecteerd op hoogtemodel top dekzand.

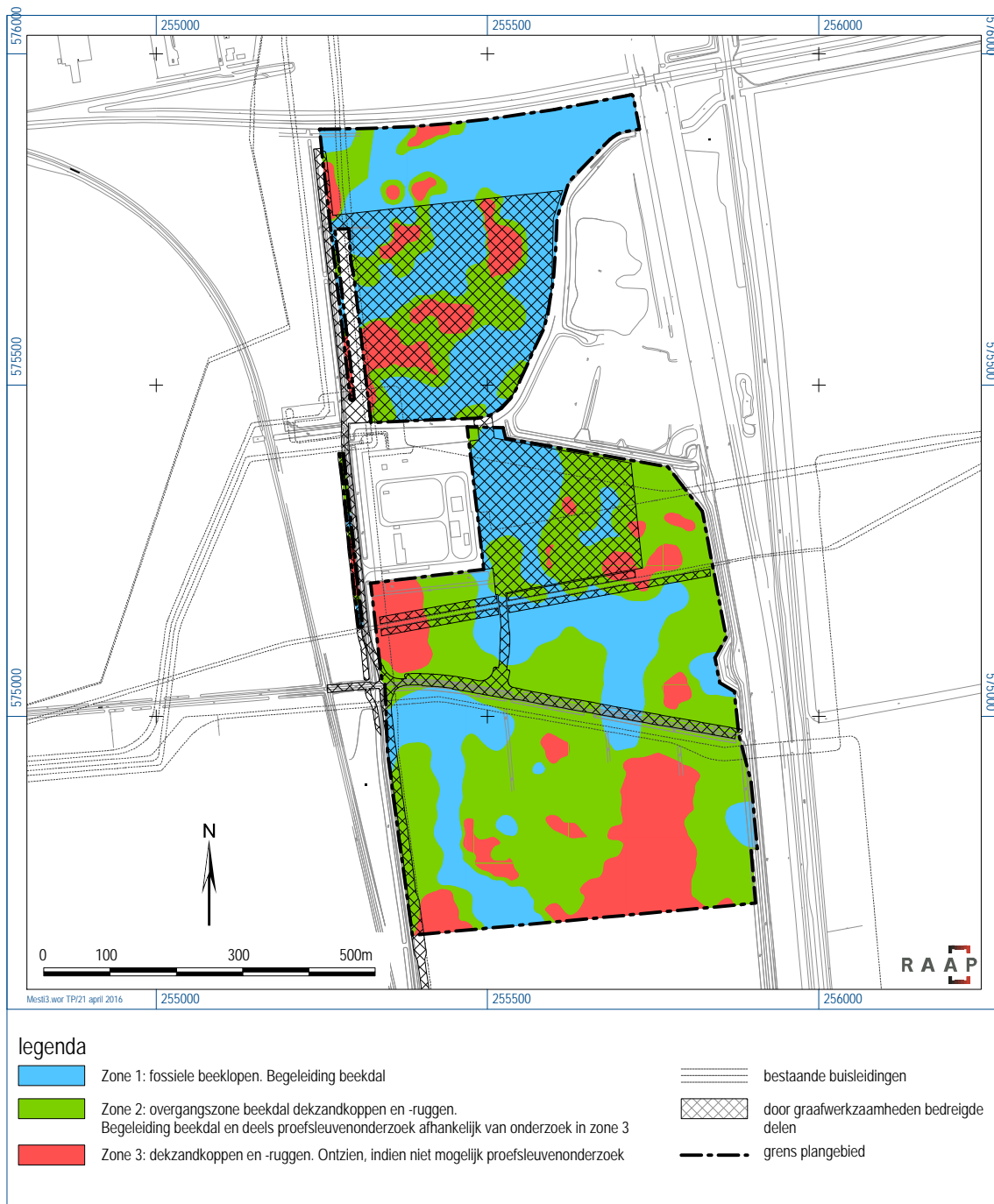

Figuur 3. Advieskaart.

