



RAAP-RAPPORT 3440

Plangebied

Net op zee Hollandse Kust (noord) en (west Alpha) - Voorkeursalternatief

Gemeente Beverwijk, Heemskerk en Velsen

Archeologisch vooronderzoek: inventariserend veldonderzoek
(IVO-O, verkennend en deels karterend booronderzoek)

Archeologie | Cultuurhistorie | Erfgoed

Colofon

Titel: Plangebied Net op zee Hollandse Kust (noord) en (west Alpha) - Voorkeursalternatief, gemeente Beverwijk, Heemskerk en Velsen; archeologisch vooronderzoek: inventariserend veldonderzoek (IVO-O, verkennend en deels karterend booronderzoek)

Versie: 29-11-2018

Auteur: drs. C.F.H. Coppens

Projectcode: WZWM

Bestandsnaam: RAAPrap_3440_WZWM_20181129

ISSN: 0925-6229

RAAP

Leeuwendeldseweg 5b

1382 LV Weesp

Postbus 5069

1380 GB Weesp

Telefoon: 0294-491 500

E-mail: raap@raap.nl

Website: www.raap.nl

© RAAP Archeologisch Adviesbureau B.V., 2018

RAAP Archeologisch Adviesbureau B.V. aanvaardt geen aansprakelijkheid voor eventuele schade voortvloeiend uit het gebruik van de resultaten van dit onderzoek of de toepassing van de adviezen.

Inhoud

Inhoud.....	3
1 Inleiding	4
1.1 Kader	4
1.2 Administratieve gegevens.....	6
1.3 Omschrijving van het plangebied	6
1.4 Doel- en vraagstelling	13
1.5 Voorafgaand onderzoek	14
2 Methode veldonderzoek.....	16
3 Resultaten.....	20
3.1 Veldwaarnemingen.....	20
3.2 Geologie en bodem.....	21
4 Conclusies en advies.....	30
4.1 Beantwoording van de onderzoeksvragen	30
4.2 Conclusie	37
4.3 Advies	38
Literatuur	40
Overzicht van figuren, tabellen en bijlagen.....	41

1 Inleiding

1.1 Kader

Aanleiding

In opdracht van Arcadis, namens TenneT, heeft RAAP in de periode van mei tot en met november 2018 in meerdere fases, een archeologisch vooronderzoek, in de vorm van een Inventariserend Veldonderzoek (IVO-O), verkennende en deels karterende fase uitgevoerd in het Plangebied Net op zee Hollandse Kust (noord) en (west Alpha) - Voorkeursalternatief, in de gemeente Beverwijk, Heemskerk en Velsen. Het veldonderzoek is uitgevoerd, door middel van handmatige boringen, binnen de grenzen van het plangebied gedefinieerd door Voorkeursalternatief (tracé 3, versie 3, 05-06-2018) waarvoor een archeologische verwachting gold op basis van het bureauonderzoek (Van der Heijden, 2018).

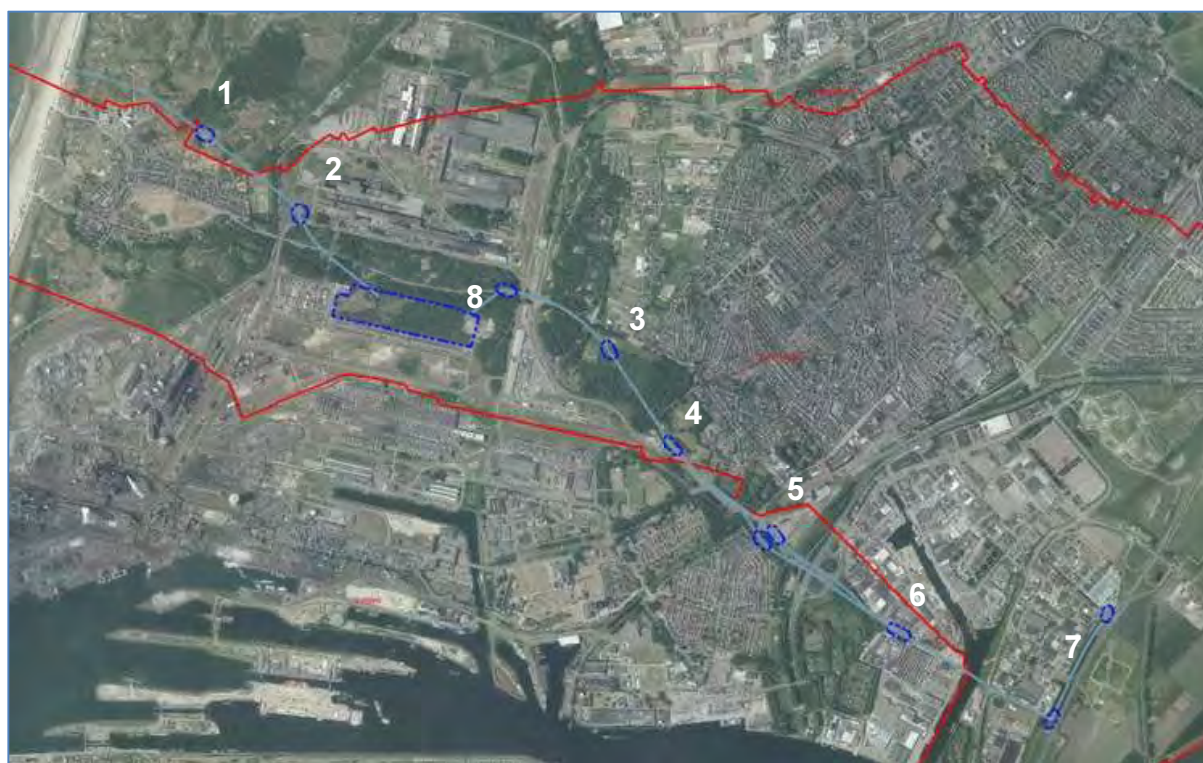

Figuur 1. Aanduiding plangebied. De rode lijnen geven de gemeentegrenzen weer.

Beleidskader

Het uitgangspunt voor dit onderzoek wordt gevormd door het wettelijk en beleidsmatig kader voor de ruimtelijke ordening en monumentenzorg. De gemeenten zijn de bevoegde overheid die een besluit zullen nemen over hoe om te gaan met de eventueel aanwezige archeologische waarden.

Uitgangspunt voor dit onderzoek is het proces van de Archeologische Monumentenzorg (AMZ), zoals beschreven in de Kwaliteitsnorm Nederlandse Archeologie. Dit proces bestaat uit meerdere fasen (zie bijlage: Archeologische Monumentenzorg). De eerste fase is het archeologisch vooronderzoek. Daarbij gaat het erom vast te stellen of archeologische waarden in een gebied aanwezig zijn en zo ja, wat de

kwaliteit daarvan is. Het archeologisch vooronderzoek valt uiteen in een bureauonderzoek en een inventariserend veldonderzoek.

In 2018 is door Arcadis een bureauonderzoek opgesteld (Van der Heijden, 2018) waarin voor het plangebied een archeologische verwachting is gespecificeerd (zie § 1.5).

In de voorliggende rapportage zullen de verkennende en deels karterende fase van het inventariserend veldonderzoek worden beschreven.

Archeologische Monumentenzorg

Zoals het onderstaande schema duidelijk maakt, kan het archeologisch onderzoek uit verschillende fasen bestaan. Om inhoudelijke, prijs- en planningstechnische redenen wordt er soms - indien mogelijk - voor gekozen om bepaalde fasen samen uit te voeren. Bovendien kan, indien reeds voldoende informatie voorhanden is, in sommige gevallen een fase worden overgeslagen. Indien na een bepaalde stap blijkt dat geen nader vervolgonderzoek nodig is, wordt het archeologisch onderzoek afgesloten.

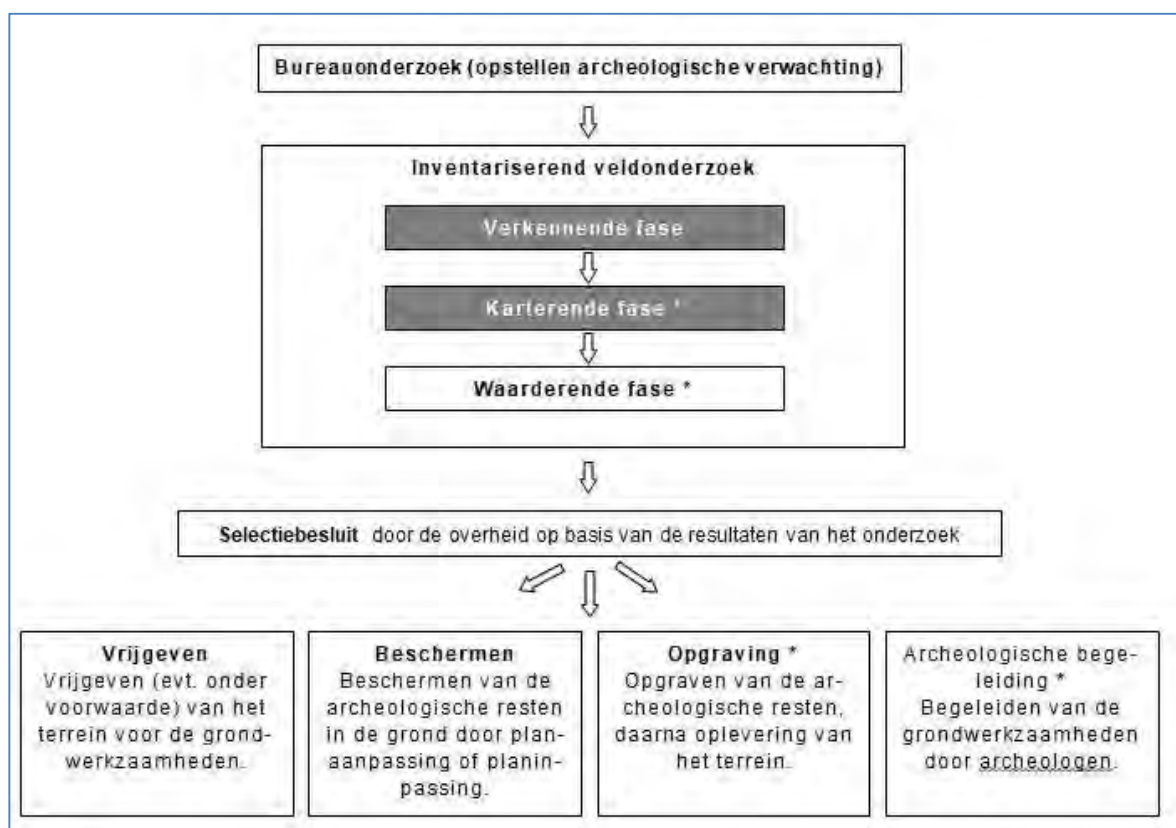

Figuur 2. AMZ-proces.

Kwaliteitsborging

De werkzaamheden zijn uitgevoerd onder certificaat BRL4000, conform artikel 5.4 van de Erfgoedwet. Het onderzoek is uitgevoerd volgens de normen van de archeologische beroepsgroep. De Kwaliteitsnorm Nederlandse Archeologie (KNA, versie 4.1), beheerd door de Stichting Infrastructuur Kwaliteitsborging Bodembeheer (SIKB; www.sikb.nl), is door de minister aangewezen als norm. Voorafgaand aan het onderzoek is een Plan van Aanpak (PvA; Coppens, 2018) opgesteld en door Arcadis aangeboden aan de bevoegde overheden. Dit PvA diende als uitgangspunt voor het onderzoek.

RAAP is gecertificeerd voor de protocollen 4001 Programma van Eisen, 4002 Bureauonderzoek, 4003 Inventariserend veldonderzoek (landbodems), onderdelen proefsleuven en overig, 4004 Opgraven (landbodems) en 4006 Specialistisch onderzoek.

Zie bijlage 1 voor de dateringen van de in dit rapport genoemde archeologische perioden.

1.2 Administratieve gegevens

Type onderzoek	Inventariserend veldonderzoek (IVO-O, verkennend en deels karterend booronderzoek)
Opdrachtgever	Arcadis B.V.
Bevoegde overheid	Gemeente Beverwijk, Heemskerk en Velsen
Provincie	Noord-Holland
Centrumcoördinaten (X/Y)	102.760 / 500.190
Oppervlakte plangebied	Circa 16,5 ha
Afbakening plangebied	Het veldonderzoek is uitgevoerd binnen de toegankelijke delen binnen de grenzen van het plangebied.
Onderzoekperiode	Mei - november 2018 (meerdere fasen)
Uitvoerder	RAAP West
Projectleider	drs. C.F.H. Coppens
Projectmedewerkers	drs. K.L.B. Bosma, N.L.A. Conradi MA, drs. J.H.F. Leuving, F.J. van der Wal & J.A. Wolzak MA
RAAP-projectcode	WZWM
ARCHIS-onderzoeksmeldingsnummer	4607437100
Beheer en plaats documentatie	RAAP regio West te Leiden

Tabel 1. Administratieve gegevens.

1.3 Omschrijving van het plangebied

Ligging

Het aanlandingspunt voor de kabels ligt op het strand boven Wijk aan Zee in de gemeente Heemskerk. Vanaf het aanlandingspunt gaat het tracé op land met een boring onder de duinen naar het parkeerterrein Meeuweweg voor het Noord-Hollands Duinreservaat (een in- en/of uittredepunt). Daarna gaat het verder onder duinen en sporen door naar het terrein van Tata Steel (een in- en/of een uittredepunt). Hier buigt het met een boring in zuidoostelijke richting onder de Zeestraat naar de locatie van het transformatorstation (een in- en/of een uittredepunt) op het terrein van Tata Steel. Vanaf deze locatie wordt onder de Zeestraat doorgeboord (een in- en/of een uittredepunt), daarna vervolgt het tracé zich met een boring onder de Binnenduinrandweg naar een locatie ter hoogte van park Nieuw Westerhout (een in- en/of een uittredepunt) en vervolgens met een boring naar een grasveld naast de N197 aan de rand van het Vondelkwartier (een in- en/of een uittredepunt). Via de Velsersweg naar het in- en/of uittredepunt op bedrijventerrein de Pijp bij de Leeghwaterweg. Vervolgens loopt het tracé onder Zijkanaal A richting de A9 daarna parallel aan de A9 richting station Beverwijk naar de noordwestzijde van het station.

Voorgenomen bodemingrepen

Het grootste deel van het kabeltracé wordt gerealiseerd door middel van ondergrondse boringen (deze trajecten vallen buiten de scope van dit onderzoek). De geboorde leidingen worden echter op meerdere plaatsen gekoppeld ter hoogte van in- en uitredepunten, met de tussengebieden om de kabels aan elkaar te verbinden. Deze werkerreinen zijn per punt maximaal 600 m² groot; de graafwerkzaamheden reiken tot maximaal circa 2,5 m -Mv.

Het terrein voor het 220/380 kV-transformatorstation heeft een maximale oppervlakte van 15,8 hectare. Naar verwachting is circa 11,5 hectare nodig. De werkzaamheden (fundering e.d.) van het station zullen (behoudens de palen) niet dieper reiken dan 2,5 meter.

Het plangebied is verdeeld over 8 deelgebieden (zie figuur 1) en betreft 8 locaties van in- of uitredepunten en een locatie voor het transformatorstation (op het terrein van 15,8 ha). Deelgebied 5 is in zijn geheel onderzocht; door een tracéwijziging gedurende de uitvoer van het veldonderzoek, is het zuidelijk deel komen te vervallen. Dit geldt ook voor deelgebied 8 Zeestraat; na optimalisering van het Voorkeursalternatief is deze locatie vervallen.

Deelgebied	Toponiem	Centrum-coördinaten	# boringen	boornummers	Fase IVO-O	OCE
1	Parkeerplaats	101.569/501.272	5	1-5	karterend	ja
2	Blokwalddrieweg	102.131/500.799	6	6-11	karterend	nee
3	Park Westerhout	103.965/499.994	5	98 - 102	karterend	ja
4	Holland op zijn smalst	104.341/499.425	5	103-107	karterend	ja
5	Velsertraverse	104.869/498.866	10	108-117	karterend	nee
6	Leeghwaterweg	105.681/498.322	5	118-122	karterend	nee
7	A9	106.581/497.808	8	123-130	karterend	nee
8	Station Tata Steel	102.760/500.194	145	V:12-31, 35, 37-39, 41, 54-60, 65-71, 85-97 V/K: 1034-1036, 1067-1072, 1100-1106, 1133-1139, 1141-1148, 1166-1172, 1174-1180, 1199-1205, 1207-1214, 1232-1236, 1239-1244, 1263-1265, 1269-1275, 1290-1302	verkennend /karterend	ja
8	Zeestraat	103.357/500.345	4	94-97	karterend	nee

Tabel 2. Overzicht deelgebieden.

De kolom OCE betekent dat het archeologisch veldonderzoek wordt uitgevoerd onder begeleiding van een OCE bedrijf dat de boorlocaties vrijgeeft.



Figuur 3. Deelgebied 1 Parkeerplaats IVO-O, karterende fase.



Figuur 4. Deelgebied 2 Blokwalddrijweg IVO-O, karterende fase.



Figuur 5. Deelgebied 3 Park Westerhout IVO-O, karterende fase.

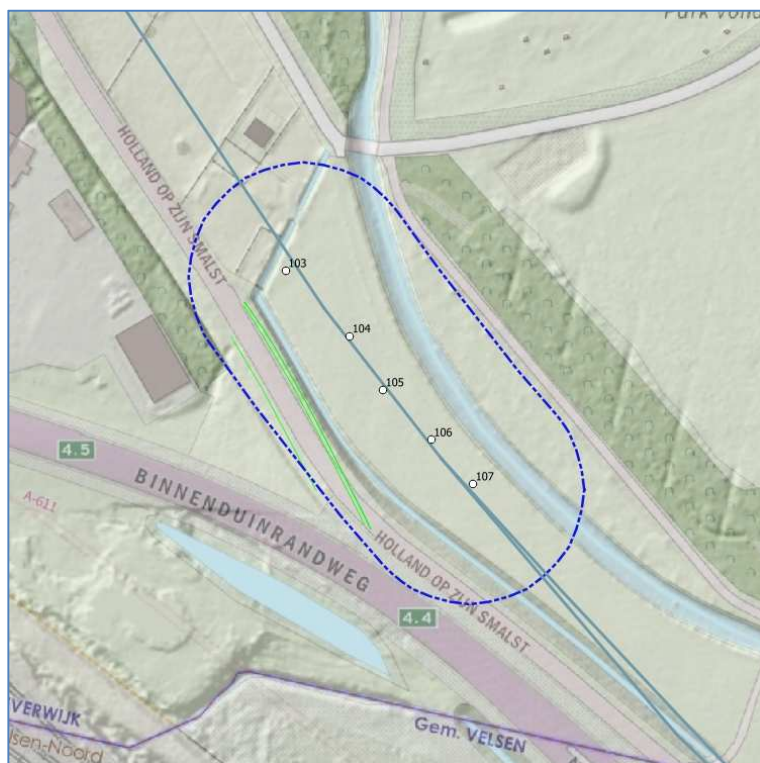

Figuur 6. Deelgebied 4 Holland op zijn smalst IVO-O, karterende fase.

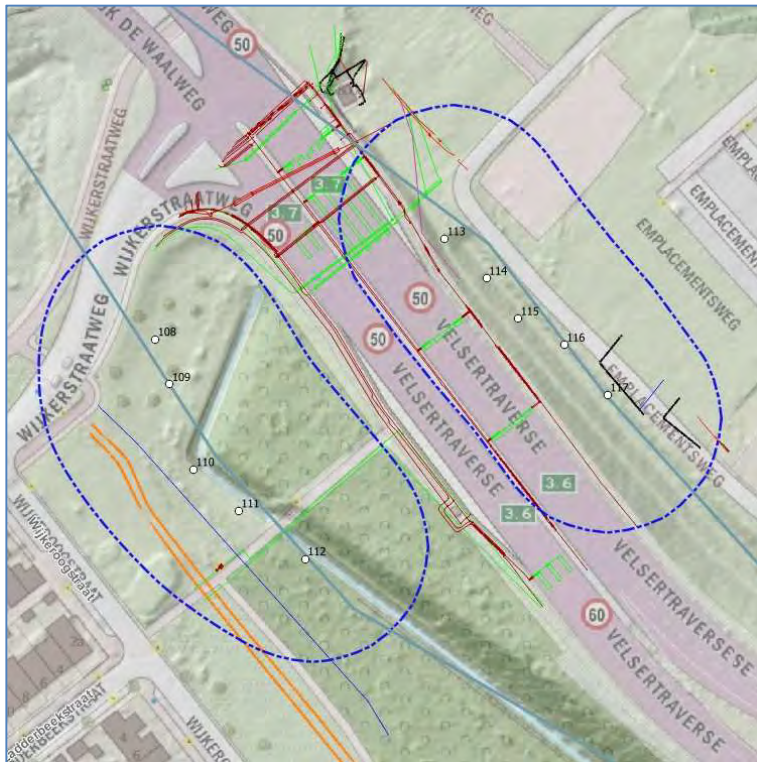

Figuur 7. Deelgebied 5 Velsertaverse IVO-O, karterende fase.

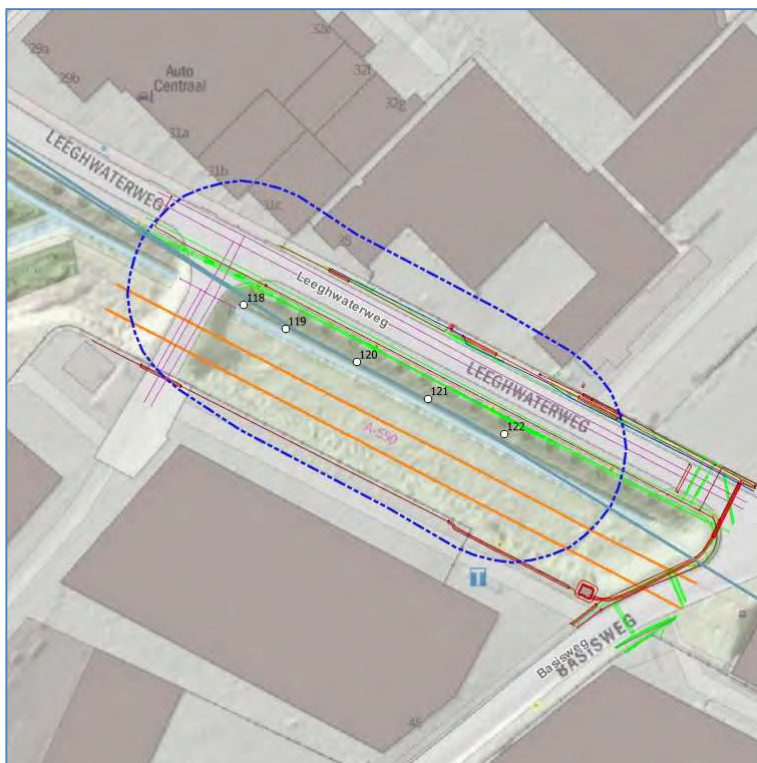

Figuur 8. Deelgebied 6 Leeghwaterweg IVO-O, karterende fase.

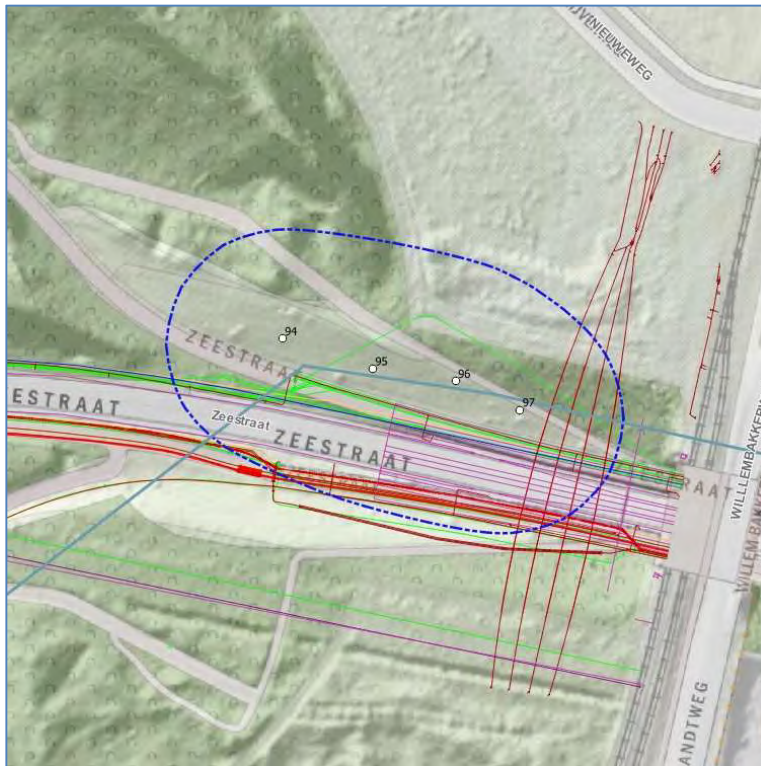

Figuur 9. Deelgebied 8 'Zeestraat' IVO-O, karterende fase.

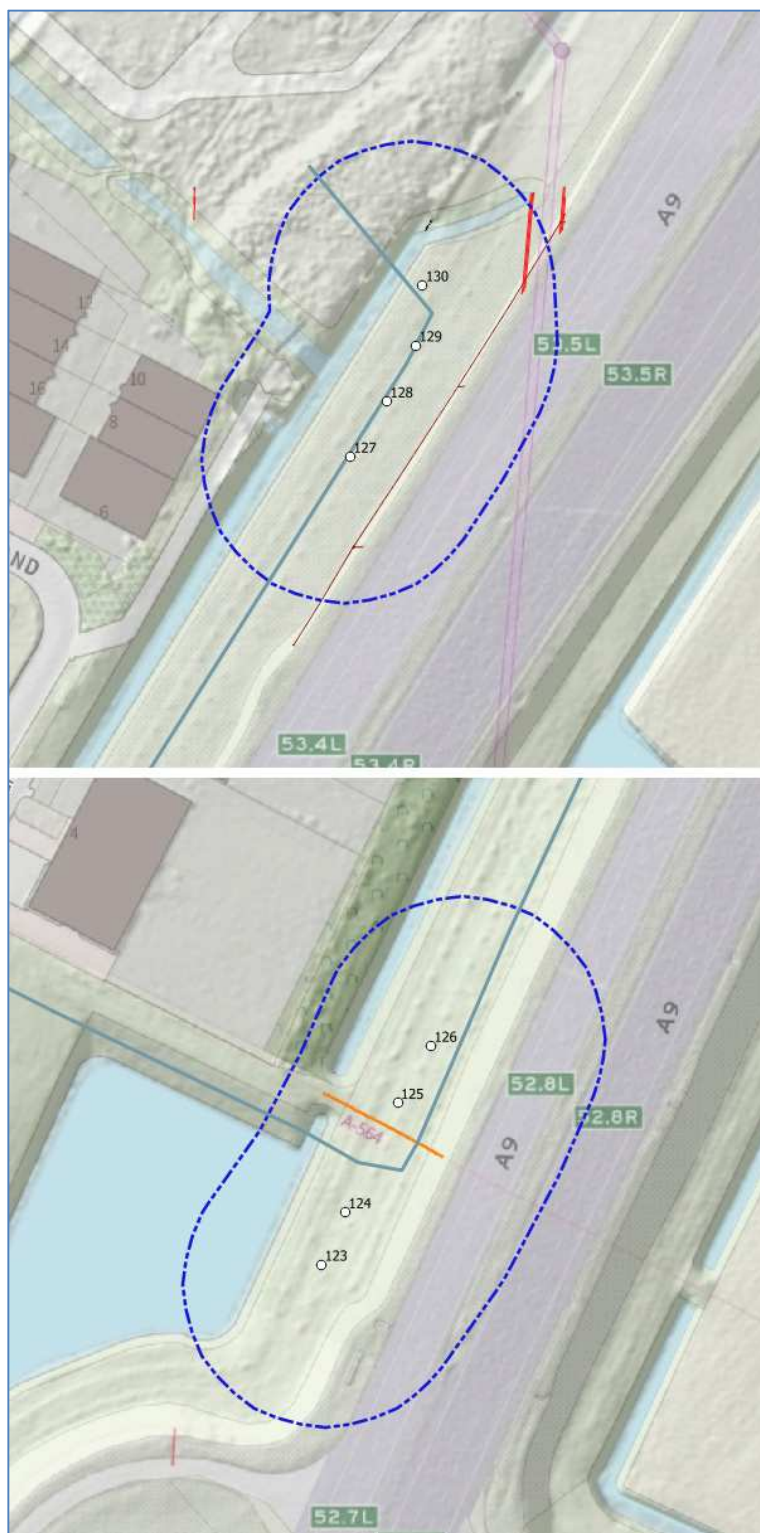

Figuur 10. Deelgebied 7 A9 IVO-O, karterende fase.

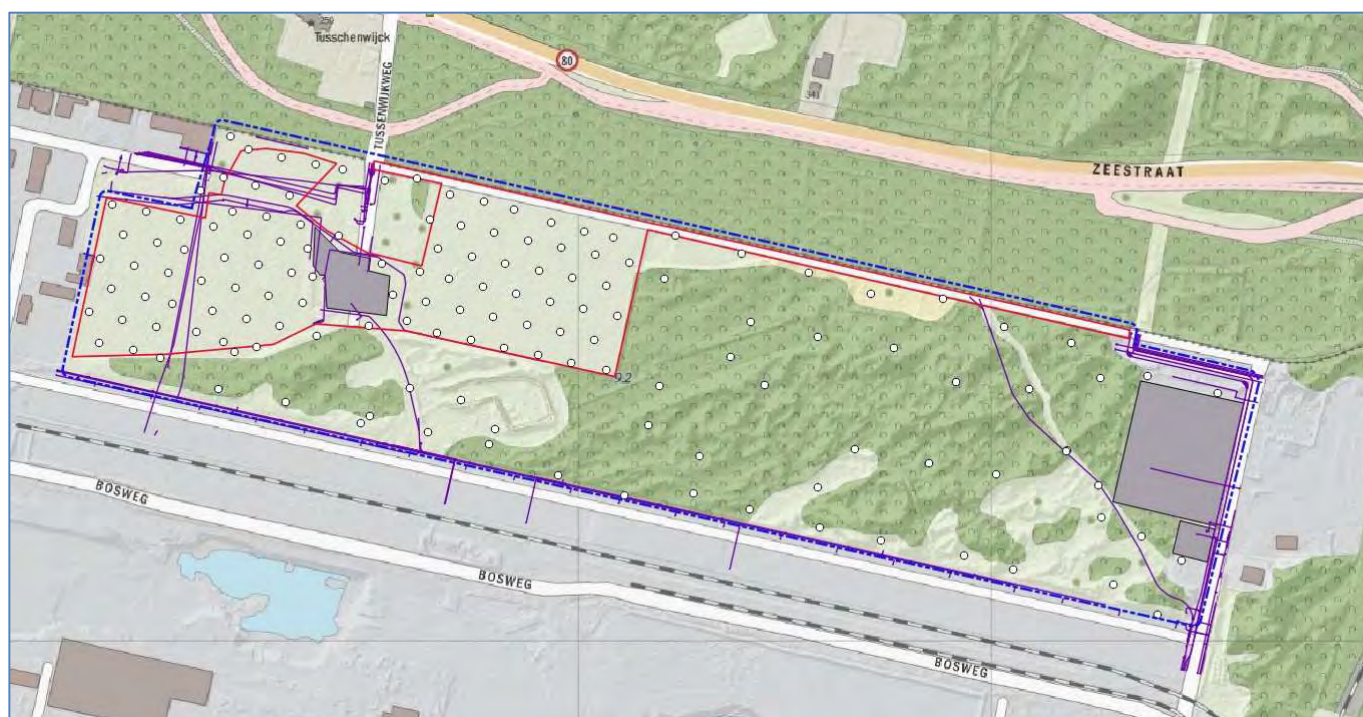

Figuur 11. Deelgebied 8 Transformatorstation (Tata Steel), IVO-O, verkennende en deels karterende fase. Paarse lijnen: KLIC; grijze vlakken: ontoegankelijk; rode lijn: karterende fase.

1.4 Doel- en vraagstelling

Het doel van het archeologisch vooronderzoek in de vorm van een handmatig booronderzoek (IVO-O, verkennende fase) in het algemeen, is het toetsen en aanvullen van de in het bureauonderzoek opgestelde verwachting in het plangebied en om vast te stellen of er archeologisch relevante geomorfologische lagen binnen de grenzen van het plangebied aanwezig zijn of kunnen zijn.

De karterende fase ter plaatse van de in- en uitredepunten in deelgebieden 1-7 en 8 'Zeestraat' en ter hoogte van de te asfalteren zone (circa 4,4 ha) in het westelijk deel van deelgebied 8 Transformatorstation (Tata Steel), heeft tot doel het daadwerkelijk opsporen van archeologisch vindplaatsen.

Door middel van het karterend booronderzoek ter hoogte van de in- en uitredepunten kunnen doorgaans alleen nederzettingsterreinen met een omvang van 150 m² én groter en een matige tot hoge vondstdichtheid van vuursteen en/of nederzettingsterreinen met een vondstlaag in kaart worden gebracht. Nederzettingsterreinen met een kleinere omvang, zonder vondstlaag, vondstarme nederzettingsterreinen, en/of zeer lokale archeologische resten, zoals graven, greppels, rituele deposities, etc. zijn niet structureel op te sporen door middel van een booronderzoek.

1.4.1 Onderzoeksvragen

Landschap

1. Hoe ziet de geo(morfo)logische opbouw van het plangebied eruit? Meer specifiek: welke lithogenetische eenheden kunnen worden onderscheiden en welke lithologische kenmerken (i.e. textuur, korrelgrootte, sortering, afronding, kleur) hebben deze eenheden?
2. Wat is de aard (kleur, textuur, samenstelling, classificatie), diepteligging (in m -Mv en m +NAP), verspreiding en genese van de aangetroffen natuurlijke/antropogene lagen?
3. Indien er geen archeologische relevante lagen worden aangetroffen, welke redenen zijn er voor de afwezigheid ervan?
4. Wat is de aard (ontstaanswijze), dikte, verspreiding en omvang van eventueel voorkomende afdekkende lagen en de (geschatte) ouderdom daarvan (bijv. stuifzandlaag, ophogingslaag etc.)?
5. Welke informatie over de (historische) waterhuishouding (oxidatie, oxidatie-reductie en reductiezone) kan worden afgeleid uit de boringen? Wat zegt dit over de conserveringspotentie van eventuele aanwezige archeologische resten?
6. Wat is de bodemkundige en landschappelijke genese van het plangebied?

Bodemverstoring

7. Wat is de aard, verspreiding en diepte van (recente) bodemverstoringen, bijvoorbeeld als gevolg van de huidige (weg)inrichting, kabels en leidingen, bebouwing etc.?
8. Is er sprake van egalisatie, ophoging en/of afgraving?

Archeologische verwachting

9. Hoe verhouden deze (1-8) zich tot de voorgenomen werkzaamheden?
10. Dient op basis van de resultaten van het veldonderzoek de gespecificeerde archeologische verwachting bijgesteld te worden?
11. Is op basis van deze archeologische verwachting (10) in relatie tot de voorgenomen ingreep archeologisch vervolgonderzoek aan de orde in (delen van) het plangebied?

Vindplaatsen

12. Zijn er archeologische artefacten en/of indicatoren aangetroffen? En zo ja, wat is de aard, datering, diepteligging en locatie ervan en in welke afzettingen zijn deze aangetroffen?

Advies

13. Welke methoden zouden bij het archeologisch vervolgonderzoek ingezet kunnen worden? En kan dit middels een directe doorstart naar de karterende fase (handmatig booronderzoek) worden uitgevoerd?
14. Is er een 'prioriteit' in mogelijk vervolgonderzoek aan te brengen? Met andere woorden: kan of is het wenselijk om een fasering aan te brengen in eventueel vervolgonderzoek?
15. Op welke manier dient bij graafwerkzaamheden met archeologische waarden te worden omgegaan?

1.5 Voorafgaand onderzoek

In een eerder stadium is een archeologisch bureauonderzoek uitgevoerd door Arcadis (Van der Heijden, 2018) naar de aanwezigheid en kwaliteit van archeologische waarden in het plangebied.

Op basis van de resultaten en bevindingen uit het bureauonderzoek en de geplande bodemverstoringende ingrepen, zijn de locaties bepaald waar aanvullend archeologisch onderzoek nodig is. Hieronder wor-

den de landschappelijke context en de gespecificeerde archeologische verwachting uit het bureauonderzoek samengevat.

Strandwallenlandschap

Het strandwallenlandschap van Noord-Holland kent een hoge archeologische verwachting. Vanwege de hoge en daardoor droge ligging zijn het altijd aantrekkelijke bewoningslocaties geweest. Omdat gedurende het Holoceen de strandwallen aan erosie onderhevig waren, kan er geen eenduidige archeologische periode aan worden toegekend. Binnen het tracé komen geen oudere vindplaatsen voor dan Laat Neolithicum/Bronstijd. Tussen Egmond en bij Beverwijk komen binnen het tracé deze oudste strandwallen voor (Neolithicum). Oudere strandwallen zijn grotendeels geërodeerd door het Oer-IJ.

Resten uit het Neolithicum zijn afkomstig van jager-verzamelaars. Ze woonden veelal slechts gedurende de korte periode (seizoensgebonden) in (jacht)kampen. Van deze kampen resteren tegenwoordig nog grondsporen zoals haardkuilen en vondsten in de vorm van houtskool, vuursteen en aardewerk.

Resten uit latere perioden kunnen bestaan uit nederzettingsresten, bestaande uit erven (woonstalhuis, enkele bijgebouwen en waterput(ten)). Hiervan rest tegenwoordig nog een vondstniveau bestaande uit onder meer aardewerk, bouw materiaal en houtskool en een sporenniveau.

Het oppervlak voor alle archeologische perioden bevindt zich ter plaatse van de strandwal vanaf de top van de natuurlijke afzettingen. Dit betreft de B- en of C-horizont. Op basis van gegevens ligt deze binnen 50 cm -Mv. Het is mogelijk dat de strandwal in enkele fasen opgestoven is. Eventuele archeologische resten zijn hierdoor overstoven waardoor er meerdere archeologische niveaus in de strandwal aanwezig zijn.

De resten die direct onder de bouwvoor voorkomen zijn kwetsbaar voor bodemingrepen en kennen naar verwachting een redelijke gaafheid. Resten die dieper in de strandwal voorkomen kennen een hoge gaafheid.

Oer-IJ-estuarium

Voor de diverse landschappelijke eenheden binnen het Oer-IJ-estuarium en de daaraan grenzende veengebieden geldt een lage tot hoge archeologische verwachting voor de periode Steentijd tot en met de Late Middeleeuwen. De hoge verwachting geldt voor de zandige kreekruggen en oeverwallen, met name vanaf de Romeinse tijd. De lage verwachting geldt voor de daarnaast gelegen kleiige en venige vlakten. Het landschap van voor de IJzertijd is binnen de tracés grotendeels geërodeerd door het Oer-IJ. Daarmee krijgt de periode vooraf aan de IJzertijd een lage archeologische verwachting.

Resten uit de genoemde perioden kunnen bestaan uit nederzettingsresten, bestaande uit erven (woonstalhuis, enkele bijgebouwen en waterput(ten)). Hiervan rest tegenwoordig nog een vondstniveau bestaande uit onder meer aardewerk, bouw materiaal en houtskool en een sporenniveau.

De archeologische resten bevinden zich in de top van de Oer-IJ-afzettingen. Deze bevinden zich direct vanaf het maaiveld. Hierdoor zijn de archeologische resten kwetsbaar voor bodemingrepen. Hierdoor kennen ze naar verwachting een redelijke gaafheid.

2 Methode veldonderzoek

Algemeen

Het inventariserend veldonderzoek (IVO-O) bestond uit een booronderzoek verkennende en deels karterende fase. De onderzoeksmethode voor het veldwerk is bepaald op basis van de resultaten van het bureauonderzoek (Van der Heijden, 2018), het Plan van Aanpak (Coppens, 2018) en het protocol inventariserend veldonderzoek uit de KNA (vigerende versie).

Bij het verkennend booronderzoek wordt inzicht verkregen in de vormeenheden van het landschap en de bodemopbouw en de relatieve gaafheid daarvan, ofwel de mate van bodemverstoring, voor zover deze van invloed zijn op de locatiekeuze in het verleden. Het is met name geschikt om het paleolandschap te reconstrueren en de mate van intactheid ervan te onderzoeken. Op deze manier kan nauwkeurig worden bepaald in welke zones een reële kans bestaat op de aanwezigheid van archeologische resten binnen het bereik van de voorgenomen bodemingrepen en om te bepalen welke zones van verder onderzoek kunnen worden uitgesloten. Overigens is een verkennend veldonderzoek niet opgezet om systematisch naar archeologische resten te zoeken (Tol e.a., 2012). Het verkennend onderzoek is uitgevoerd in deelgebied 8 Transformatorstation (Tata Steel).

In deelgebieden 1 t/m 7 en 8 'Zeestraat' is karterend booronderzoek uitgevoerd. Tevens is het meest westelijk deel (circa 4,4 ha) van deelgebied 8 Transformatorstation (Tata Steel) gekarteerd op verzoek van de opdrachtgever. Dit terrein zal vanaf week 21 2018 worden ingericht als tijdelijk feestterrein ter gelegenheid van het 100-jarig bestaan van Tata Steel. Archeologisch veldonderzoek is hierdoor dan niet mogelijk tot eind 2018.

Antea heeft enkele diepe peilbuizen in deelgebied 8 Transformatorstation (Tata Steel) uitgevoerd. De globale bodemopbouw is beschreven en toegevoegd aan de dataset (boringen 3001 - 3003) om de dichtheid aan diepere waarnemingen te vergroten.

Op basis van de omschreven boorstrategie in het PvA zijn voorafgaand aan het veldonderzoek de doellocaties van de boringen bepaald en geverifieerd aan onder meer de volgende gegevens:

- Topografie (maaiveldhoogte)
- Grondgebruik (waterpartijen, bovengrondse infrastructuur)
- Toegankelijkheid (begroeiing, betredingstoestemming)
- Ondergrondse infrastructuur (kabels en leidingen)
- Veiligheid (nabijheid van verkeer, hoogspanningskabels, hogedruk gasleidingen, spoorwegen)

Dit heeft geleid tot een doelcoördinatenbestand op basis waarvan het veldonderzoek is uitgevoerd. De uiteindelijke boorlocaties zijn in het veld bepaald. De boringen zijn uitgevoerd binnen een straal van 10 m van het beoogde boorpunt.

Kabels en Leidingen

Voorafgaand aan het veldonderzoek zijn graafmeldingen gedaan bij het Kabels en Leidingen Informatie Centrum (KLIC, Kadaster) en bij het lokale kadaster van Tata Steel om nauwkeurig inzicht te verkrijgen over de ligging van kabels en leidingen in het deelgebied. Deels vanuit een veiligheidsoogpunt en deels om de hiermee gepaard gaande roering van de bodem te inventariseren. In de praktijk is de bodem in de omgeving van de ingetekende kabel lokaal tot maximaal circa 1,5 m -Mv geroerd. Voor grotere lei-

dingen (gasleidingen) en leidingstraten is deze verstoring naar verwachting groter en dieper. Er is sprake van zeer veel kabels en leidingen in het plangebied, met name in het oosten van deelgebied '8 station'. In de directe (straal 10 m) nabijheid van hogedruk gasleidingen is geen veldonderzoek toegestaan.

Explosievenonderzoek

In delen van het plangebied is sprake van zones met een kans op het aantreffen van niet-ontploffte explosieven uit WO II. De boorlocaties in deze zones zijn vooraf vrijgegeven middels een magnetometer door KWS-OCE. De boorlocatie is vervolgens in het veld gemarkeerd middels een piketpaaltje op het doelcoördinaat. Indien nodig is binnen een straal van maximaal 10 m rondom de beoogde boorlocaties verplaatst.

Locatiebepaling

Het bepalen en inmeten van zowel de locatie (X- en Y-coördinaten) als de hoogteligging (Z-coördinaat) van het overgrote deel van de boringen is door RAAP ingemeten met behulp van een RTK-GPS met een meetnauwkeurigheid van 1 cm. Op locaties met hoge begroeiing was het bepalen van de locatie en hoogte met behulp van de GPS niet altijd mogelijk. Hierbij is gebruik gemaakt van de hoogte van direct omliggende boringen en vervolgens geverifieerd aan het AHN om een nauwkeurige NAP-hoogte aan de boringen te koppelen. Dit betrof met name grote delen van deelgebied 8 Transformatorstation (Tata Steel). Een verantwoording van de locatie- en hoogtebepaling per boring is weergegeven in bijlage 5.



Figuur 12. Impressie van deelgebied 8 Transformatorstation (Tata Steel) ter hoogte van boring 71. Kijkrichting is naar het oosten.

Toegankelijkheid en waarnemingscondities

De meeste deelgebieden waren eenvoudig en onbelemmerd toegankelijk. Dit met uitzondering van deelgebied '8 Station Tata Steel'. In met name het centrale en oostelijk deel, globaal ten zuidoosten van het beoogde festivalterrein (rode lijn op figuur 11), was sprake van hoge en dichte begroeiing van struiken en bomen. Plaatsbepaling, zowel visueel als met de GPS, was zeer beperkt. Verplaatsen was alleen mogelijk door het kappen en snoeien van de begroeiing.

Voor alle deelgebieden gold, met name in de periode eind juni en begin juli, dat de ondergrond extreem uitgedroogd was. Vooral in de duingebieden (deelgebieden 2, 5, 6, 8 Transformatorstation (Tata Steel) en 8 'Zeestraat'), was sprake van los zand tot grote diepte. Hierdoor zijn een aantal boringen niet geslaagd door invallend zand in het boorgat en zijn de waarnemingscondities in de overige boringen verre van optimaal. Dit geldt eveneens voor deelgebieden 5 - 7. Hier waren de bovenste lagen van het profiel

vaak los en droog (zand) of zeer hard, droog en brokkelig (klei). De bovenste lagen zijn derhalve op hoofdlijnen beschreven.



Figuur 13. Impressie van deelgebied 8 Transformatorstation (Tata Steel) ter hoogte van boring 71. Kijkrichting is naar het westen.

Afwijking ten opzichte van het PvA.

Vanwege de hierboven omschreven condities in deelgebied '8 Station Tata Steel' is in samenspraak met Arcadis besloten niet alle verkennende boringen in het centrale en oostelijke deel uit te voeren. Binnen de beschikbare tijd zijn de toegankelijke boorlocaties in deelgebied '8 Station Tata Steel' onderzocht en dieper doorgezet, 5 m -Mv in plaats van 3 m -Mv.

Tijdens het veldonderzoek is tevens, op aangeven van Arcadis vanwege het in gebruik nemen van dit deel als festivalterrein, in het meest westelijk deel van deelgebied 8 Transformatorstation (Tata Steel) een karterend booronderzoek uitgevoerd naar de aanwezigheid van vindplaatsen uit de periode Late Middeleeuwen - Nieuwe tijd.

Boringen

De boringen zijn uitgevoerd conform het PvA; afwijkingen ten opzichte van het PvA staan aangegeven.

Verkennende fase

Boorsysteem

Deelgebied 8 Transformatorstation (Tata Steel): Uitgangspunt is een 40 bij 50 m boorgrid. De boringen zijn zo veel mogelijk in de laagtes uitgevoerd. Tevens zijn op twee oostwest georiënteerde raaien de boringen dieper doorgezet (max. 5 m -Mv) en zijn de boringen in het oostelijk deel dieper doorgezet.

Boortype

De verkennende boringen worden uitgevoerd met een edelmanboor (diameter 7 cm) en eventueel aangevuld met een guts (diameter 3cm). Om de verkennende boringen op de twee oost-west georiënteerde raai dieper door te zetten is gebruik gemaakt van een zuigerbuis (diameter 5 cm).

Karterende fase

Boorsysteem

Deelgebieden 1 t/m 7, 8 Zeestraat: dit betreft de in- en uitredepunten. Er zijn 4 tot 6 boringen per deelgebied uitgevoerd tot maximaal 3 m -Mv.

Westelijk deel deelgebied '8 Station Tata Steel' (4,4 ha): 20 bij 25 m boorgrid

Boortype

De karterende boringen zijn uitgevoerd met een Edelmanboor (diameter 7 cm) en nageboord met een Edelmanboor (diameter 15 cm), indien archeologisch relevant.

Algemeen (verkennende en karterende fase)

Locatie

De exacte boorlocaties zijn in het veld bepaald mede op basis van de gegevens van het Klic en de OCE begeleiding en door de bebouwing en begroeiing.

Maximale boordiepte

De maximale boordiepte bedraagt 3 m -Mv. De 2 boorraaien en de verkennende boringen in het oostelijk deel van deelgebied 8 Transformatorstation (Tata Steel), zie hierboven zijn tot 5 m -Mv doorgezet.

Boorbeschrijving en analyse

Het opgeboorde materiaal is middels versnijden en verbrokkelen visueel geïnspecteerd. Tijdens de karterende fase is het boorresidu van de archeologisch relevante laag bemonsterd en gezeefd over een zeef met een maaswijdte van 3 mm. Van alle boringen tijdens het inventariserend veldonderzoek is in het veld direct op laagniveau een lithogenetische en bodemkundige (horizont) interpretatie gegeven. Deze interpretaties zijn in de uitwerkfase aangepast. Deze vormen de basis voor het vervaardigen van een reconstructie van het paleolandschap.

De boringen zijn conform de NEN 5104 (Nederlands Normalisatie-instituut, 1989) en de ASB 5.2 beschreven in het boorbeschrijvingsstelsel van RAAP en digitaal vastgelegd in het programma Deborah III. De boorgegevens zijn aan dit rapport toegevoegd als bijlage 5.

3 Resultaten

3.1 Veldwaarnemingen

Deelgebied		Hoogte	Beschrijving
1	Parkeerplaats	6,4 - 6,9 m +NAP	Dit betreft een parkeerplaats; aangelegd in een natuurlijke laagte omringd met hoge duinen. Vermoedelijk is er geëgaliseerd en puinverharding toegepast. Kabels en leidingen komen binnen de grens van het deelgebied niet voor. Er zijn geen aanwijzingen voor andere grootschalige bodemverstoringen.
2	Blokwal-drieweg	8,1 - 9,9 m +NAP	Gelegen op het Tata Steel-terrein omgeven door zeer veel bovengrondse en ondergrondse infrastructuur. Deelgebied ligt op een antropogeen opgebrachte hoogte. Dicht begroeid en slecht toegankelijk. Veel puin aan het maaiveld. Kabels en leidingen komen langs de zuid- en westzijde van het deelgebied voor. Er zijn geen aanwijzingen voor grootschalige bodemverstoringen; wel van ophoging van het (gehele) plangebied met zeer puinhoudend materiaal.
3	Westerhout	3,9 - 4,1 m +NAP	Grasland, lichtglooiend maaiveld. Geen kabels en leidingen.
4	Holland op zijn smalst	2,5 - 2,7 m +NAP	Agrarisch perceel in gebruik als grasland. Ten noorden begrensd door nieuwe watergang. De voormalige, deels gedempte natuurlijke watergang vormt de westgrens van het deelgebied. Volgens mondelinge opgaaf van de gebruiker heeft voorafgaand aan de nieuwe inrichting zeer intensief en vlakdekkend OCE onderzoek plaatsgevonden. Er zou tot circa 1 m -Mv zijn ontgraven. Terrein is zeer vlak en vertoont geen natuurlijk reliëf (meer). Kabels en leidingen komen binnen de grens van het deelgebied niet voor.
5	Velsertraverse	0,5 - 1,7 m +NAP	Betreft twee onderzoeksgebieden aan de noord- en zuidzijde van de Velsertraverse. In het zuidelijk deel is sprake van een gegraven watergang en is dicht begroeid met volwassen bomen; het noordelijk deel grenst aan de noordzijde aan een gegraven watergang. Tevens vele kabels en leidingen in de directe nabijheid van het plangebied.
6	Leeghwaterweg	1,2 - 1,0 m -NAP	Het deelgebied is gelegen op de zeer dichtbegroeide noordoever van een gegraven watergang en grenst aan de noordzijde direct aan het cunet van de weg. Tevens ij begroeid met volwassen bomen.
7	A9	1,7 - 1,0 m -NAP	Bestaat uit twee losse onderzoeksgebieden vlakbij en tegen het westtalud van de rijksweg A9. De boringen in het zuidelijk deel zijn verplaatst vanwege de ligging van een leiding van de Gasunie. Het zuidelijk deel is begroeid met volwassen bomen. In de directe nabijheid van het noordelijk deel zijn onlangs werkzaamheden t.b.v. de aanleg van hoogspanningsmasten uitgevoerd.
8	Station Tata Steel	8 - 9 m +NAP	Het westelijk deel bestaat uit voormalige sportvelden en vertoont geen natuurlijk reliëf meer. Begroeid met gras en enkele bomen en struiken. Het wordt doorkruist door enkele afgekoppelde leidingen. Het westelijk deel is een beoogd festival terrein en de inrichtingswerkzaamheden hiertoe vonden plaats ten tijde van het veldonderzoek. Gedurende het veldonderzoek zijn bomen verwijderd, het maaiveld gefreesd, een asfalt parkeerterrein in het uiterste westen aangelegd als ook nieuwe wegcunets inclusief kabels en leidingen. Het centrale en oostelijke deel van het deelgebied; globaal ten zuidoosten van het beoogde festivalterrein (rode lijn op figuur 11) was zoals eerder omschreven zeer dicht begroeid. Hierdoor zeer moeizaam te betreden. Het meest oostelijke deel van het deelgebied is in gebruik als opslagterrein (Park de Winter) en voorzien van een zeer dikke funderingslaag. Hier zijn geen boringen uitgevoerd, dit geldt ook voor het direct ten zuiden gelegen en afgesloten opslagterrein en het asfaltterrein in het westelijk deel van het opslagterrein (Park de Winter).
8	Zeestraat	5,5 - 7,0 m +NAP	Gelegen in de noordberm van de verdiept gelegen Zeestraat. Zeer veel leidingen aanwezig, geconcentreerd in twee leidingstraten.

Tabel 3. Veldwaarnemingen.

3.2 Geologie en bodem

De resultaten worden voor alle deelgebieden op hoofdlijnen besproken in onderstaande paragrafen. Daar waar sprake is van significante verschillen tussen de deelgebieden worden deze apart beschreven.

Onderstaande beschrijving in de lopende tekst is onlosmakelijk verbonden met de bijbehorende figuren. Voor een gedetailleerd overzicht van de bodemopbouw wordt verwezen naar de individuele boorbeschrijvingen (Bijlage 5). Hierin valt onder meer per boring af te lezen: de bodemopbouw, de (mate van) en ophoging bodemverstoring (in m -Mv en m NAP), bodemkundige en lithologische interpretatie, landschappelijke eenheden (interpretatie) en de boorlocatie. In bijlage 5 is een overzicht een verantwoording opgenomen van de locatie- en hoogtebepaling per boring. Landschappelijk kan het plangebied grofweg in twee zones worden opgedeeld. De meest westelijk gelegen deelgebieden (deelgebieden 1 t/m 4 en 8) liggen in het duingebied. De meest oostelijke ligging in een zone met (een overgang naar) kwelderafzettingen en het estuarium van het Oer-IJ (deelgebieden 5, 6 en 7)

3.2.1 Westelijk deel (deelgebieden 1 t/m 4, en 8)

Bodemopbouw

De globale bodemopbouw van het westelijk deel kenmerkt zich door de volgende opbouw (bijlage 3):

- Laag geroerde en/of opgebrachte grond
- Jonge Duinen (Formatie van Naaldwijk, laagpakket van Schoorl)
- Oude Duinen (Formatie van Naaldwijk, laagpakket van Schoorl)

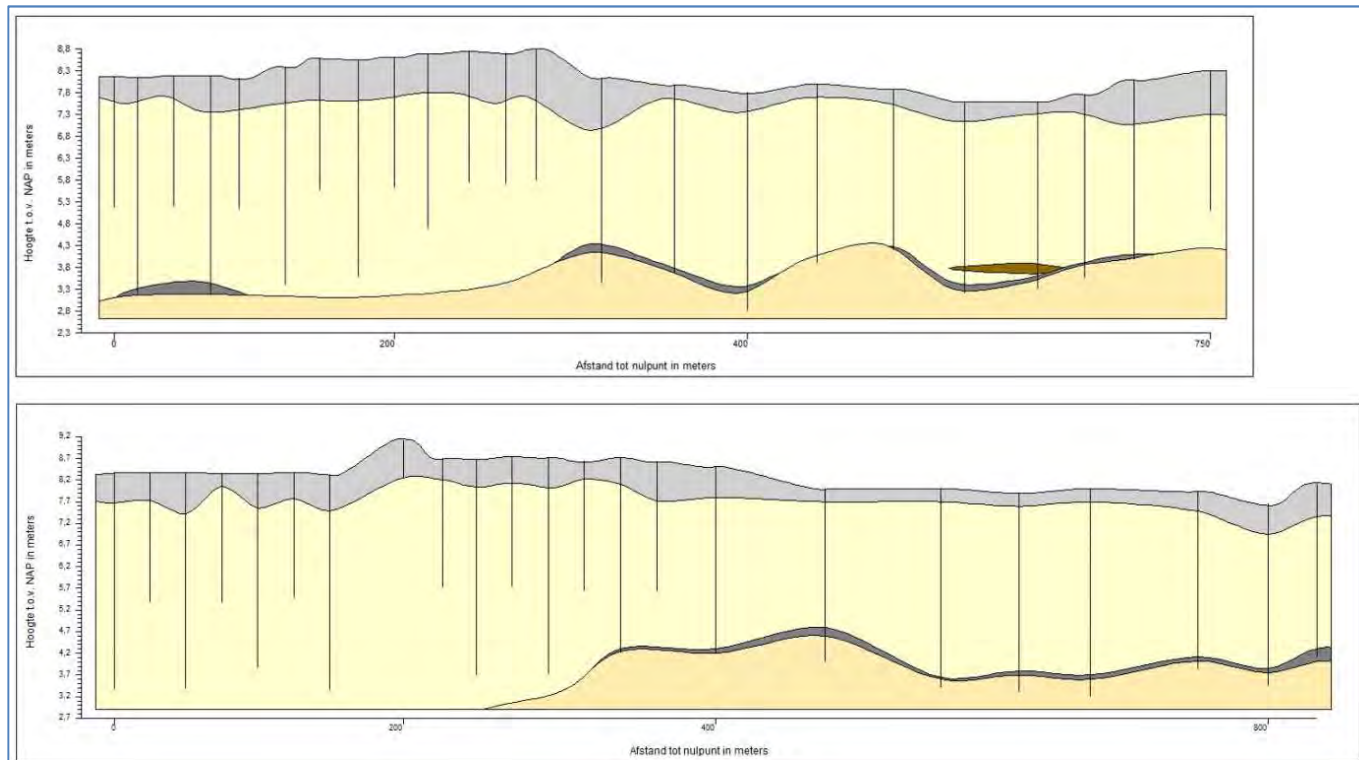

Figuur 14. Geologische dwarsprofielen van west naar oost in het noorden en centrale deel van deelgebied 8 Transformatiestation (Tata Steel). Grijs: geroerd, l geel: Jonge Duinen, d grijs: humeuze laag, bruin: veen, oker: Oude Duinen.

Laag geroerde en/of opgebrachte grond

Vanaf het maaiveld komt zeer fijn, licht tot donkerbruingrijs, zwak tot matig humeus zand voor. De humeusiteit neemt veelal naar onderen toe af; evenals de kleur die naar onderen toe lichter wordt. Het zand is kalkhoudend, bevat schelpengruis en is los van structuur. In vele boringen zijn zandbrokken aangetroffen en doet de laag rommelig of gevlekt aan.

In deelgebied 1 Parkeerplaats bedraagt de gemiddelde dikte van deze laag circa 0,4 m tot een diepte van maximaal 6,2 m +NAP. De laag bevat bovendien bovengemiddeld veel puinfragmenten, te wijten aan de funderingswijze van de parkeerplaats.

De bodemopbouw in deelgebied 2 Blokwalzdrieweg wijkt sterk af van de overige deelgebieden. Alle boringen zijn gestuit in de laag met geroerde grond; de onderliggende natuurlijke (Jonge) Duinafzettin- gen zijn niet bereikt. Er is sprake van een zeer grote dichtheid aan puinfragmenten (o.a. slakken). De boringen zijn min of meer rondom een hoogte in het centrum van het deelgebied geplaatst. Op basis van de aangetroffen bodemopbouw is hier sprake van een dik opgebracht pakket.

In deelgebied 3 Park Westerhout schommelt de dikte van deze laag tussen 0,2 en 0,9 m tot een maximale diepte van 3 m +NAP. De laag bevat een gering aantal fragmenten baksteenpuin.

Deelgebied 4 Holland op zijn smalst bedraagt de gemiddelde dikte van de geroerde laag circa 0,5 m. Gezien deze dikte is er waarschijnlijk sprake van een maaiveldverlaging na uitvoer van het OCE onder- zoek. Hier zou namelijk tot circa 1 m -Mv vlakdekkend zijn ontgraven. In de meest westelijke boring is de voormalige watergang aangetroffen. Hier is sprake van een geroerde laag van circa 1 m bestaande uit donker(bruin)grijs, humeus en zeer fijn zand die wordt geïnterpreteerd als een oude slootvulling. Hieronder komt tot een diepte van circa 2,3 m -Mv (circa 1,8 m +NAP) een afwisseling van (grijs)bruin, mineraalarm tot zeer zandig veen voor, al dan niet met enkele zandlaagjes. Dit pakket wordt geïnter- preteerd als verlanding van een oude geul.

Voor deelgebied 8 Transformatorstation (Tata Steel) geldt dat de laag met geroerde grond in het weste- lijk deel, de voormalige sportterreinen beduidend dikker is (gemiddeld 0,7 m) dan in het oostelijk deel van het deelgebied (circa 0,3 m). Overigens zijn in het oostelijk deelgebied, na een beknopte AHN ana- lyse, zeer veel elementen van voormalig gebruik te herkennen. Het betreft naast de sportvelden (geel; figuur 15), bebouwing (rood), geëgaliseerde percelen ten behoeve van moestuinen (groen), stellingen uit WO2 (rood) en enkele diagonale lijnelementen. Deze laatste betreffen vermoedelijke oude paden (toponiem Herculesweg) en/of leidingen. Verder valt het golvende patroon aan de zuidzijde van het deelgebied op. Hier zijn twee parallelle sporen te zien, waarvan het slechts gissen is naar de herkomst. Het min of er oorspronkelijk natuurlijk dunlandschap is eveneens goed te zien; het laatste stukje na- tuurlijk landschap op het uitgestrekte Tata Steel-terrein.



Figuur 15. Uitsnede van het AHN van deelgebied 8 Transformatorstation (Tata Steel) en interpretatie van voormalig landgebruik.

geel: sportvelden

groen: moestuinen

rood: bebouwing en WO2

Jonge Duinen (Formatie van Naaldwijk, laagpakket van Schoorl)

De laag met geroerde grond gaat vervolgens abrupt over in zwak siltig, licht(geel)grijs, zeer fijn en compact zand. Het zand is kalkhoudend, goed gesorteerd en bevat in wisselende concentraties ijzer-vlekken en schelpengruis en/of -fragmenten. Het zand wordt geïnterpreteerd als Jonge Duinafzettingen (Formatie van Naaldwijk, laagpakket van Schoorl). De overgang naar de onderliggende Oud Duinafzettingen is in deelgebieden 1 en 2 niet waargenomen. Dit kan zijn door het ontbreken van een vegetatiehorizont waardoor een eenduidig onderscheid tussen Jong en Oud Duinzand niet mogelijk is. Of, meer aannemelijk, door de geringe boordiepte waardoor het niveau van de Oude Duinafzettingen niet is bereikt.

Oude Duinen (Formatie van Naaldwijk, laagpakket van Schoorl)

Binnen de geboorde diepte in deelgebied 3 (maaiveldhoogte 4 m +NAP) en deelgebied 4 (maaiveldhoogte 2,5 m +NAP) kunnen zowel Jonge- als Oude Duinen worden aangetroffen. Vanwege het ontbreken van een duidelijk humeuze laag in deelgebied 4, die het onderscheid tussen deze lagen duidelijk kan maken, kan niet worden vastgesteld of er Oude Duinafzettingen aanwezig zijn. In deelgebied 3 is in 3 boringen op een diepte van 2 - 2,5 m +NAP een humeuze laag (bemonsterd) aangetroffen, of deze is gevormd in de top van de Oude Duinen of dat het een niveau in het pakket Jonge Duinen is beide mogelijk en niet vast gesteld.

In deelgebied 8 Transformatorstation (Tata Steel) zijn verspreid over het deelgebied 43 diepere boringen uitgevoerd, max. 5 m -Mv (figuur 16 & bijlage 2, oranje boorbolletjes). Hier zijn in 25 boringen (zwarte rand, figuur 16) op een diepte variërend van 3,2 tot 4,8 m -Mv (gemiddeld 4,0 m +NAP) humeuze niveaus aangetroffen in het zand. Het betreft donkerbruingrijs, matig tot sterk humeus zand. Het zand is kalkloos en zeer compact; in enkele gevallen is de boring gestuit op deze harde laag. De dikte van deze laag bedraagt gemiddeld 0,1 - 0,15 m. In boringen 1147 en 1291 bestaat de humeuze laag uit donkergrijsbruin, zandig en amorf veen.

boornummer	hoogte maai- veld	top humeuze laag		Top archeologisch ni- veau (maximale ontgra- vingsdiepte)
		m -Mv	m +NAP	m +NAP incl. buffer 0,5 m
29	8,1	3,8	4,3	4,8
30	7,6	3,8	3,8	4,3
31	7,9	3,8	4,1	4,6
37	8,5	3,6	4,9	5,4
54	8,5	4,2	4,3	4,8
56	8,0	3,2	4,8	5,3
58	7,9	4,1	3,8	4,3
59	8,0	4,3	3,7	4,2
65	7,8	3,9	3,9	4,4
70	8,1	4,5	3,6	4,1
71	8,5	4,6	3,9	4,4
85	8,1	3,8	4,3	4,8
86	8,0	4,1	3,9	4,4
87	7,8	4,5	3,4	3,9
89	7,9	3,4	4,5	5,0
90	7,6	4,2	3,5	4,0
91	7,6	4,1	3,6	4,1
92	8,1	4,0	4,1	4,6
1147	8,7	4,4	4,3	4,8
1275	8,7	4,2	4,5	5,0
1291	8,2	4,9	3,3	3,8
1293	8,2	4,7	3,5	4,0
3001	8,0	3,9	4,1	4,6
3002	8,6	4,0	4,6	5,1
3003	8,4	4,0	4,4	4,9

Tabel 4. Boringen met humeuze laag in deelgebied 8 Transformatorstation.

Naast de top van het Oude Duinzand vormen vegetatiehorizonten in het duinzand potentieel archeologische niveaus. De aanwezigheid van deze lagen wijst op hiaten in de duinvorming. In deze rustperiode heeft bodemvorming op kunnen treden. Het is aan de hand van dit booronderzoek echter niet mogelijk om de datering en duur van deze rustfase te bepalen. Ook is niet uit te sluiten of er op deze niveaus bewoning dan wel offsite-activiteiten hebben plaatsgevonden.

Binnen de geboorde diepte van de overige 18 diepere boringen is het humeuze niveau niet aangetroffen. Dit betreft vooral de diepere boringen in het westelijk deel van het deelgebied 8 Transformatorstation (Tata Steel). Mogelijk dat door het natuurlijk reliëf de humeuze laag hier (nog) dieper voorkomt; uit archeologisch onderzoek elders op het Tata Steel-terrein (De Boer & Warning, 2017) is bekend dat humeuze lagen vanaf een diepte van 2 m +NAP voorkomen. Dit komt overeen met meer dan 6 m -Mv in deelgebied 8 Transformatorstation (Tata Steel).

Onder de humeuze laag is in de diepere boringen zwak siltig, zeer fijn zand aanwezig, in de meeste gevallen grijs, soms licht geelgrijs van kleur. Het zand is kalkrijk met schelpengruis. In enkele boringen

is, de top van, deze laag kalkloos, waarschijnlijk als gevolg van het zure bovenliggende humeuze pakket. Dit zand is geïnterpreteerd als Oud Duinzand.

Archeologie

Tijdens het karterend booronderzoek zijn in de deelgebieden 1, 2, 4 en 8 Zeestraat geen archeologische niveaus noch aanwijzingen in de vorm van indicatoren en/of artefacten aangetroffen die kunnen wijzen op de aanwezigheid van archeologische vindplaatsen uit de periode IJzertijd en later. In deelgebied 3 zijn 3 monsters genomen van enkele humeuze lagen (boringen 98, 99 en 102). De monsters zijn gezeefd en geanalyseerd. Er zijn geen archeologische indicatoren en/of artefacten waargenomen.



Figuur 16. Deelgebied 8 Transformatorstation (Tata Steel): de dieper doorgezette boringen (oranje), de getuiste boringen (kruis) en de boringen met een humeuze laag (zwart).

3.2.2 Oostelijk deel (deelgebieden 5, 6 en 7)

Bodemopbouw

De globale bodemopbouw van het oostelijk deel van het plangebied kenmerkt zich door de overgang van het duinlandschap in het westen naar het geulsysteem van Oer-IJ estuarium in het oosten. Tijdens het veldonderzoek zijn de hieronder beschreven lagen waargenomen:

- Laag geroerde en/of opgebrachte grond
- Stuifzand (Formatie van Naaldwijk, Laagpakket van Schoorl)
- Kweldervlakteafzettingen (Oer-IJ, Formatie van Naaldwijk, Laagpakket van Walcheren)
- Kleiige geulafzettingen (Oer-IJ, Formatie van Naaldwijk, Laagpakket van Walcheren)
- Zandige geulafzettingen (Oer-IJ, Formatie van Naaldwijk, Laagpakket van Walcheren)

Deelgebied 5 Velsertaverse

In beide (noord en zuid) delen van deelgebied 5 Velsertaverse is sprake vanaf het maaiveld van een laag met (donker) bruingrijze geroerde en opgebrachte grond die bestaat uit zandige klei tot kleiig

zand. De laag is humeus, bevat zand- en kleibrokken en heeft een sterk wisselende dikte van circa 0,2 m aan de zuidzijde van de Velsertaverse en 0,9 - 2,5 m (gemiddeld 1,5 m) aan de noordzijde.

Afhankelijk van de dikte van de laag geroerde grond gaat deze aan de zuidzijde van de Velsertaverse (boringen 108-112) abrupt over in licht humeuze, bruingrijze uiterst siltige tot zwak zandig klei. De siltig- en zandigheid neemt naar onderen toe af. De laag is sterk geoxideerd en bevat veel ijzervlekken- of concreties. De laag wordt geïnterpreteerd kweldervlakteaftzettingen. Dat het kleidek mogelijk ook zijn herkomst heeft als gevolg van overstromingen vanuit het IJ- of Wijkermeer, valt vanwege het ontbreken van eenduidig determineerbaar schelpmateriaal niet uit te sluiten.

Vanaf circa 0,7 - 0,9 gaan de kwelderafzetting abrupt over in licht(geel)grijs, zwak siltig en goed gesorteerde zand. Het zand is kalkrijk, bevat schelpengruis en heeft een dikte van 0,5 - 1,9 m. Het zand wordt geïnterpreteerd als ingewaaid duinzand. Ten noorden van de Velsertaverse is dit zand niet waargenomen; vermoedelijk is het opgenomen in de (dikke) laag met geroerde grond.

Het ingewaaid zand gaat vervolgens op een diepte van 1,6 - 1,8 m -Mv (circa 0 - 3,1 -NAP) abrupt over in een laag die bestaat uit een afwisseling van uiterst siltige klei tot siltarm zand. De afzettingen zijn slap, kalkrijk, bevatten schelpgruis en vertonen een gelaagdheid met zand-, klei en/of detrituslagen. Deze laag, waarin alle boringen zijn geëindigd, wordt geïnterpreteerd als kleiige- en zandige geulafzettingen gevormd in het Oer-IJ estuarium (Formatie van Naaldwijk, Laagpakket van Walcheren).

Deelgebied 6 Leegwaterweg

De aangetroffen bodemopbouw bestaat uit een 0,2 - 0,5 m (1,2 - 1,5 m -NAP) dikke laag geroerde grond, die bestaat uit uiterst humeus, donkerbruine, zwakzandige klei met plantenresten.

Met een abrupte overgang is vervolgens zwak tot sterk humeuze, (donker)bruine klei aangetroffen. De klei is donkerbruingrijs van kleur en uiterst siltig en wordt naar onder toe lichter en minder siltig. De klei wordt geïnterpreteerd als kweldervlakteaftzettingen. Onderin de laag, naar de overgang met de onderliggende afzettingen, zijn enkele dunne zandlagen waargenomen.

Op een diepte van 1,6 - 1,8 m -Mv (circa 2,7 - 3 m -NAP) gaat het profiel over in zeer fijn, zwak siltig, kalkrijk zand. Het zand bevat enkele plantenresten en enkele tot veel dunne kleilagen. Deze laag, waarin alle boringen zijn geëindigd, wordt geïnterpreteerd als zandige geulafzettingen gevormd in het Oer-IJ estuarium (Formatie van Naaldwijk, Laagpakket van Walcheren).

Deelgebied 7 A9

In dit deelgebied is een vergelijkbare bodemopbouw aangetroffen, zij het met een dikker pakket geroerde en opgebracht grond. Niet verrassend gezien de ligging nabij veel bovengrondse (rijksweg) en ondergrondse (leidingen) infrastructuur.

De laag met geroerde en opgebracht grond bestaat uit een afwisseling van klei en zand en kent een dikte van 0,9 - 1,4 m in het zuidelijk deel (boringen 123-126) en 0,4 - 1 m in het noordelijke deel (boringen 127-130). Hieronder komt met een abrupte overgang een dunne (0,2 - 0,4 m) laag uiterst siltige en humeuze klei voor. De klei is donker(bruin)grijs, stevig (compactie) en bevat schelpengruis. De laag doet verstikt aan en wordt geïnterpreteerd als afgetopte (opgenomen in de geroerde bovengrond) kweldervlakteaftzettingen. De boringen zijn geëindigd in gelaagde, kalkrijke zandige geulafzettingen. Het zand is matig fijn, zwak siltig en bevat (veel) dikke kleilagen en naar onderen toe ook detrituslagen.

Archeologie

Tijdens het karterend booronderzoek zijn in de deelgebieden 5, 6 en 7 geen aanwijzingen in de vorm van indicatoren en/of artefacten aangetroffen die kunnen wijzen op de aanwezigheid van archeologische vindplaatsen uit de periode IJzertijd en later.

3.2.3 *Synthese*

Westelijk deel (deelgebieden 1 t/m 4, en 8)

Op basis van het bureauonderzoek werd een bodemopbouw verwacht van Jonge Duinen, met daaronder eventueel nog Oude Duinen, op Strandzanden. Indien de Oude Duin- en Strandzanden zijn afgedekt door Jong Duinzand, gold een hoge archeologische verwachting voor het aantreffen van intacte archeologische resten daterend vanaf de Late Bronstijd t/m de Vroege Middeleeuwen. Vindplaatsen uit de Late Middeleeuwen en Nieuwe tijd kunnen in het Jong Duinzand aangetroffen worden, hiervoor gold een middelhoge archeologische verwachting.

IVO-O, verkennende fase

Tijdens het veldonderzoek is deze verwachte bodemopbouw grotendeels bevestigd. Onder een recent verstoord pakket is in deelgebied 8 Transformatorstation (Tata Steel) een opbouw van Jong Duinzand op Oude Duinzanden aangetroffen, gescheiden door een zandige humeuze laag. Het zandpakket onder deze laag is geïnterpreteerd als Oud Duinzand. Strandzand is binnen de geboorde diepte niet aangetroffen.

Gezien de resultaten van het veldonderzoek kan de archeologische verwachting nader worden gespecificeerd. De aangetroffen humeuze laag en de top van de Oude Duinen in een groot deel van het deelgebied 8 Transformatorstation (Tata Steel) vormen potentieel archeologische niveaus. De hoge archeologische verwachting voor het aantreffen van intacte archeologische resten daterend vanaf de Late Bronstijd t/m de Vroege Middeleeuwen blijft derhalve gehandhaafd voor een groot deel van deelgebied 8 Transformatorstation (Tata Steel) (figuren 17 & 18 en bijlage 2).

De middelhoge archeologische verwachting voor de periode Late Middeleeuwen - Nieuwe tijd, gerelateerd aan het voorkomen van Jonge Duinen, wordt voor deelgebieden 1 t/m 4, en 8 naar beneden toe bijgesteld (laag).

IVO-O, karterende fase

In de deelgebieden 1 t/m 4, 8 'Zeestraat' en in het westelijke deel van deelgebied 8 Transformatorstation (Tata Steel) is een karterend booronderzoek uitgevoerd, om de aanwezigheid van vindplaatsen te onderzoeken. Tijdens deze fase van vooronderzoek zijn geen aanwijzingen in de vorm van een humeuze laag en/of vondstconcentratie aangetroffen die kunnen duiden op de aanwezigheid van een vindplaats uit bovengenoemde perioden.

Oostelijke deel (deelgebieden 5 - 7)

Op basis van het bureauonderzoek gold voor de diverse landschappelijke eenheden binnen het Oer-IJ-estuarium en de daaraan grenzende veengebieden geldt een lage tot hoge archeologische verwachting voor de periode Steentijd tot en met de Late Middeleeuwen. De hoge verwachting geldt voor de zandige kreekruggen en oeverwallen, met name vanaf de Romeinse tijd. Dergelijke resten kenmerken zich door een vondstniveau of cultuurlaag. De lage verwachting geldt voor de daarnaast gelegen kleiige en venige vlakten. Het landschap van voor de IJzertijd is binnen de tracés grotendeels geërodeerd door het Oer-IJ. Daarmee krijgt de periode vooraf aan de IJzertijd een lage archeologische verwachting. In aanvulling op deze verwachting (Van der Heijden, 2018) kan tevens de middelhoge verwachting worden geformuleerd voor archeologisch resten uit de periode tot en met de IJzertijd, gerelateerd aan het voorkomen van verstoven zand.

Tijdens het karterend booronderzoek zijn in de deelgebieden 5, 6 en 7 geen archeologische resten aangetroffen; er is derhalve geen sprake van archeologische vindplaatsen uit de periode IJzertijd en later in deze deelgebieden. Resten ouder dan de IJzertijd kunnen met het uitgevoerde veldonderzoek niet structureel in kaart worden gebracht. De theoretische kans dat er waardevolle vindplaatsen uit deze periode(n) aanwezig kunnen zijn lijkt, gezien de aangetroffen bodemopbouw, verwaarloosbaar.



Figuur 17. Overzicht van de advies- en verwachtingszones in het plangebied.
groen: lage verwachting/geen vindplaatsen aangetroffen; geen vervolgonderzoek
oranje: hoge verwachting Late Bronstijd t/m de Vroege Middeleeuwen; archeologisch vervolgonderzoek karterende/waarderende fase

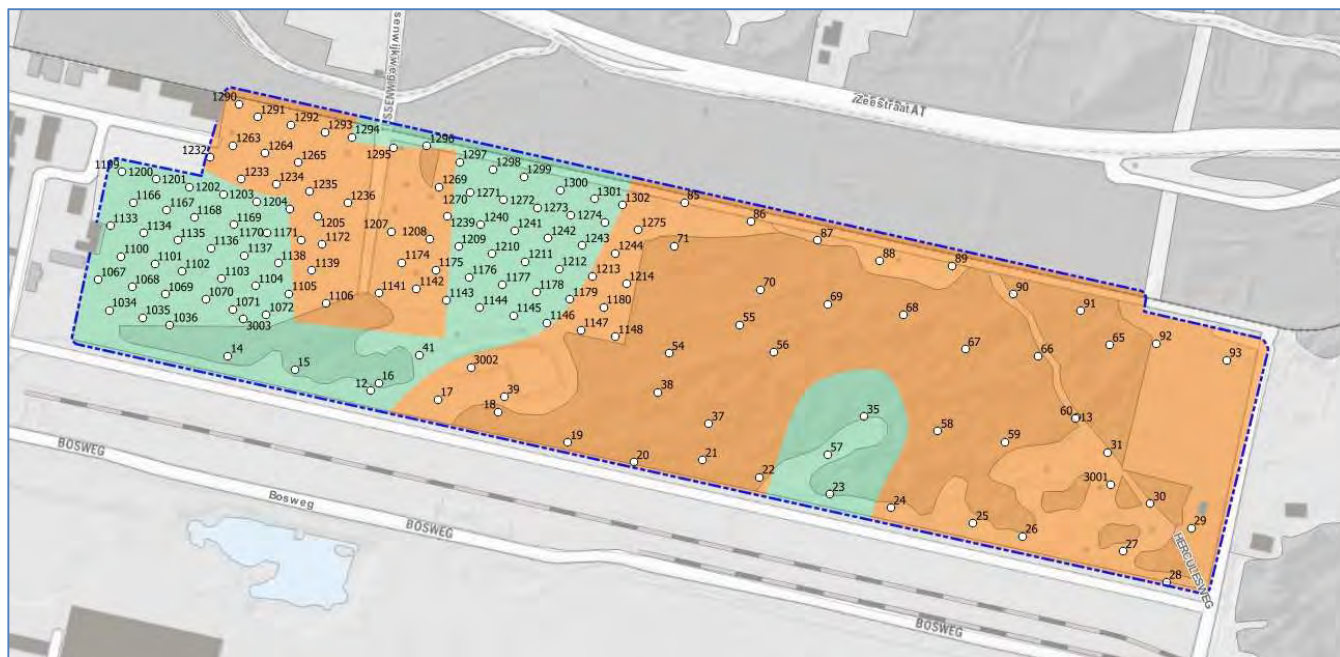

Figuur 18. Overzicht van de advies- en verwachtingszones in deelgebied 8 Transformatorstation (Tata Steel).

groen: lage verwachting/geen vindplaatsen aangetroffen; geen vervolgonderzoek

oranje: hoge verwachting Late Bronstijd t/m de Vroege Middeleeuwen; archeologisch vervolgonderzoek karterende/waarderende fase.

4 Conclusies en advies

4.1 Beantwoording van de onderzoeksvragen

Landschap

1. *Hoe ziet de geo(morfo)logische opbouw van het plangebied eruit? Meer specifiek: welke lithogenetische eenheden kunnen worden onderscheiden en welke lithologische kenmerken (i.e. textuur, korrelgrootte, sortering, afronding, kleur) hebben deze eenheden?*

Deelgebieden 1 t/m 4, en 8 in het westelijk deel van het plangebied liggen allen in het duingebied, al dan niet afgevlakt. De globale bodemopbouw kenmerkt zich door de volgende opbouw:

- Laag geroerde en/of opgebrachte grond: fijn zand, donkerbruingrijs, humeus, zandbrokken
- Jonge Duinen (Formatie van Naaldwijk, laagpakket van Schoorl): fijn zand, lichtgeelgrijs, kalkrijk
- Oude Duinen (Formatie van Naaldwijk, laagpakket van Schoorl): fijn zand, geelgrijs, kalkrijk. In de top van deze Oude duinafzettingen is een dunne humeuze laag aangetroffen.

De globale bodemopbouw van het oostelijk deel van het plangebied (deelgebieden 5 - 7) kenmerkt zich door de overgang van het duinlandschap in het westen naar het geulsysteem van Oer-IJ estuarium in het oosten. Tijdens het veldonderzoek zijn de hieronder beschreven lagen waargenomen:

- Laag geroerde en/of opgebrachte grond: fijn zand en klei, donkerbruingrijs, humeus, klei- en zandbrokken
- Stuifzand (Formatie van Naaldwijk, Laagpakket van Schoorl); fijn zand, lichtgeelgrijs, kalkrijk
- Kweldervlakteafzettingen (Oer-IJ, Formatie van Naaldwijk, Laagpakket van Walcheren): siltige en zandige klei, licht humeus
- Kleiige en zandige geulafzettingen (Oer-IJ, Formatie van Naaldwijk, Laagpakket van Walcheren): gelaagde klei en zand, kalkrijk.

2. *Wat is de aard (kleur, textuur, samenstelling, classificatie), diepteligging (in m -Mv en m +NAP), verspreiding en genese van de aangetroffen natuurlijke/antropogene lagen?*

Westelijke deelgebieden

De westelijke deelgebieden bevinden zich in het duinlandschap van de Hollandse kust. In deelgebieden 1 en 2 zijn de boringen gezet en geëindigd in zandige afzettingen die tot de Jonge Duinen worden gerekend (Formatie van Naaldwijk, Laagpakket van Schoorl).

De boringen in deelgebieden 3 en 4 zijn doorgezet tot mogelijk in het Oude Duinzand. Een duidelijke onderscheidende laag ontbrak.

In deelgebied 8 Transformatorstation (Tata Steel) zijn diepere boringen (max. 5 m -Mv) gezet en die hebben de onderliggende Oude Duinen bereikt, afgedekt met een dunne, compacte en humeuze laag. De Oude Duinen en de afdekkende humeuze laag vormen een potentieel archeologisch niveau. De diepte waarop deze humeuze laag voorkomt varieert van 3,2 - 4,9 m -Mv (circa 3,3 - 4,9 m +NAP) en kent een dikte van 0,1 - 0,2 m. Een dergelijke humeuze laag betekent dat er een stilstand in sedimentatie heeft plaatsgevonden. In deze periode van sedimentatiestilstand kan de locatie bewoond zijn, of gebruikt voor offsite-activiteiten als akkerbouw. Dit is echter niet met zekerheid te zeggen.

Oostelijke deelgebieden

Deelgebieden 5 - 7 liggen in het oostelijk deel van het plangebied. De globale bodemopbouw kenmerkt zich door de overgang van het duinlandschap in het westen naar het geulsysteem van Oer-IJ estuarium in het oosten. Onder de laag geroerde grond zijn kweldervlakeafzettingen aangetroffen. De kleiige en zandige geulafzettingen in deelgebieden 6 en 7 wijzen op een ligging ter hoogte van een (hoofd) geul van het Oer-IJ estuarium.

Alle bovengenoemde lagen wijzen op een nat en dynamisch milieu; geen geschikte locatie voor bewoning en/of landgebruik. Het zandpakket aangetroffen in deelgebied 5 wordt geïnterpreteerd als verstoven zand. Volgens Molthof e.a. (2016) zijn deze zandlagen tot in de IJzertijd bewoond en in gebruik geweest. Het afdekkende kleipakket wordt geïnterpreteerd als kweldervlakeafzettingen.

3. Indien er geen archeologische relevante lagen worden aangetroffen, welke redenen zijn er voor de afwezigheid ervan?

Binnen de geboorde diepte van de overig 18 diepere boringen in deelgebied 8 Transformatorstation (Tata Steel) is het humeuze niveau niet aangetroffen. Dit betreft vooral de diepere boringen in het westelijk deel van het deelgebied. Mogelijk dat door het natuurlijk reliëf de humeuze laag hier (nog) dieper voorkomt; uit archeologisch onderzoek elders op het Tata Steel-terrein (De Boer & Warning, 2017) is bekend dat humeuze lagen vanaf een diepte van 2 m +NAP voorkomen. Dit komt overeen met meer dan 6 m -Mv in deelgebied 8 Transformatorstation (Tata Steel).

Vanwege het ontbreken van een duidelijke humeuze- of veenlaag is hier geen onderscheid te maken in Jong en Oud duinzand; over aanwezigheid van een potentieel archeologisch niveau in de vorm van Oud Duinzand is dan ook geen uitspraak te doen.

4. Wat is de aard (ontstaanswijze), dikte, verspreiding en omvang van eventueel voorkomende afdekkende lagen en de (geschatte) ouderdom daarvan (bijv. stuifzandlaag, ophogingslaag etc.)?

Zie vraag 1 en 2.

5. Welke informatie over de (historische) waterhuishouding (oxidatie, oxidatie-reductie en reductiezone) kan worden afgeleid uit de boringen? Wat zegt dit over de conserveringspotentie van eventuele aanwezige archeologische resten?

Het veldonderzoek is uitgevoerd tijdens een periode van grote en aanhoudende droogte. Het grondwater niveau in de westelijke deelgebieden is alleen in deelgebied 8 Transformatorstation (Tata Steel) bereikt met de diepere boringen op een diepte van 4,5 - 5 m -Mv. Dit is ook het niveau waarop de compacte humeuze laag is aangetroffen. Mogelijk stagneert het grondwater hierop en is er sprake van een schijngrondwaterspiegel. Aangenomen wordt dat er tot 3 m -Mv in ieder geval sprake is van een oxiderend milieu en dat in de zone van 3 tot 5 m-Mv sprake is van een (groten)deels oxiderend milieu. Dergelijke omstandigheden zijn niet bevorderlijk voor de bewaringstoestand van organische materialen. Anorganische resten zijn veel minder gevoelig voor de gevolgen van oxidatie en zullen naar verwachting goed bewaard zijn gebleven.

6. Wat is de bodemkundige en landschappelijke genese van het plangebied?

Zie vraag 1 en 2.

Bodemverstoring

7. Wat is de aard, verspreiding en diepte van (recente) bodemverstoringen, bijvoorbeeld als gevolg van de huidige (weg)inrichting, kabels en leidingen, bebouwing etc.?

8. Is er sprake van egalisatie, ophoging en/of afgraving?

Deelgebied	Hoogte	Beschrijving
1	Parkeerplaats 6,4 - 6,9 m +NAP	Dit betreft een parkeerplaats; aangelegd in een natuurlijke laagte omringd met hoge duinen. Vermoedelijk is er geëgaliseerd en puinverharding toegepast. Kabels en leidingen komen binnen de grens van het deelgebied niet voor. Er zijn geen aanwijzingen voor andere grootschalige bodemverstoringen.
2	Blokwal-drieweg 8,1 - 9,9 m +NAP	Gelegen op het Tata Steel-terrein omgeven door zeer veel bovengrondse en ondergrondse infrastructuur. Deelgebied ligt op een antropogeen opgebrachte hoogte. Dicht begroeid en slecht toegankelijk. Veel puin aan het maaiveld. Kabels en leidingen komen langs de zuid- en westzijde van het deelgebied voor. Er zijn geen aanwijzingen voor grootschalige bodemverstoringen; wel van ophoging van het (gehele) plangebied met zeer puinhoudend materiaal.
3	Westerhout 3,9 - 4,1 m +NAP	Grasland, lichtglooiend maaiveld. Geen kabels en leidingen.
4	Holland op zijn smalst 2,5 - 2,7m +NAP	Agrarisch perceel in gebruik als grasland. Ten noorden begrensd door nieuwe watergang. De voormalige, deels gedempte natuurlijke watergang vormt de westgrens van het deelgebied. Volgens mondelinge opgaaf van de gebruiker heeft voorafgaand aan de nieuwe inrichting zeer intensief en vlakdekkend OCE onderzoek plaatsgevonden. Er zou tot circa 1 m -Mv zijn ontgraven. Terrein is zeer vlak en vertoont geen natuurlijk reliëf (meer). Kabels komen niet voor.
5	Velsertraverse 0,5 - 1,7 m +NAP	In het zuidelijk deel is sprake van een gegraven watergang en is dicht gebroeid met volwassen bomen; het noordelijk deelgebied grenst aan de noordzijde aan een gegraven watergang. Tevens vele kabels en leidingen.
6	Leeghwaterweg 1,2 - 1 m -NAP	Het deelgebied is gelegen op de zeer dichtbegroeide noordoever van een gegraven watergang en grenst aan de noordzijde direct aan het cunet van de weg. Tevens ijl begroeid met volwassen bomen.
7	A9 1,7 - 1 m -NAP	Bestaat uit twee losse onderzoeksgebieden vlakbij en tegen het westtalud van de rijksweg A9. De boringen in het zuidelijk deel zijn verplaatst vanwege de ligging

			van een leiding van de Gasunie. Het zuidelijk deel is begroeid met volwassen bomen. In de directe nabijheid van het noordelijk deel zijn onlangs werkzaamheden ten behoeve van de aanleg van hoogspanningsmasten uitgevoerd.
8	Station Tata Steel	8 - 9 m +NAP	Het westelijk deel bestaat uit voormalige sportvelden en vertoont geen natuurlijk reliëf meer. Begroeid met gras en enkele bomen en struiken. Het wordt doorkruist door enkele afgekoppelde leidingen. Het westelijk deel is een beoogd festival terrein en de inrichtingswerkzaamheden hiertoe vonden plaats ten tijde van het veldonderzoek. Gedurende het veldonderzoek zijn bomen verwijderd, het maai-veld gefreesd, een asfalt parkeerterrein in het uiterste westen aangelegd als ook nieuwe wegcunets inclusief kabels en leidingen. Het centrale en oostelijke deel van het deelgebied; globaal ten zuidoosten van het beoogde festivalterrein (rode lijn op figuur 11) was zoals eerder omschreven zeer dicht begroeid. Hierdoor zeer moeizaam te betreden. Het meest oostelijke deel van het deelgebied is in gebruik als opslagterrein (Park de Winter) en voorzien van een zeer dikke funderingslaag. Hier zijn geen boringen uitgevoerd, dit geldt ook voor het direct ten zuiden gelegen en afgesloten opslagterrein en het asfaltterrein in het westelijk deel van het opslagterrein (Park de Winter).
8	Zeestraat	5,5 - 7,0 m +NAP	Gelegen in de noordberm van de verdiept gelegen Zeestraat. Zeer veel leidingen aanwezig, geconcentreerd in twee leidingstraten.

Tabel 3. Veldwaarnemingen.

9. Hoe verhouden deze (1-8) zich tot de voorgenomen werkzaamheden?

De voorgenomen (graaf)werkzaamheden in deelgebieden 1 t/m 7 en 8 'Zeestraat' reiken tot maximaal circa 2,5 m -Mv. De exacte locatie en diepte van de (graaf)werkzaamheden (fundering) in deelgebied 8 Transformatorstation (Tata Steel) zijn nog niet bekend. Er wordt uitgegaan van een ingravingsdiepte van circa 2,5 m. Daarnaast zullen de transformatoren moeten worden onderheid met een, naar verwachting, zeer dicht palenplan.

Het plangebied is gedefinieerd door de locaties van de geplande ingrepen, buiten de plangebiedsgrenzen vinden geen graafwerkzaamhedenplaats, met uitzondering van de gestuurde boringen.

Binnen de grenzen van het plangebied en de geboorde diepte is de archeologische verwachting getoetst (deelgebied 8 Transformatorstation (Tata Steel)) en is de aanwezigheid van eventuele vindplaatsen onderzocht (deelgebieden 1 t/m 7 en 8 'Zeestraat').

Archeologische verwachting

10. Dient op basis van de resultaten van het veldonderzoek de gespecificeerde archeologische verwachting bijgesteld te worden?

Deelgebied 8 Transformatorstation (Tata Steel)

Op basis van het bureauonderzoek werd een bodemopbouw verwacht van Jonge Duinen, met daaronder eventueel nog Oude Duinen, op Strandzanden. Indien de Oude Duin- en Strandzanden zijn afgedekt door Jong Duinzand, gold een hoge archeologische verwachting voor het aantreffen van intacte archeologische resten daterend vanaf de Late Bronstijd t/m de Vroege Middeleeuwen. Vindplaatsen uit de Late Middeleeuwen en Nieuwe tijd kunnen in het Jong Duinzand aangetroffen worden, hiervoor gold een middelhoge archeologische verwachting.

Tijdens het veldonderzoek is deze verwachte bodemopbouw grotendeels bevestigd. Onder een recent verstoord pakket is in een deel van deelgebied 8 Transformatorstation (Tata Steel) een opbouw van Jong Duinzand op Oude Duinzanden aangetroffen, gescheiden door een zandige humeuze laag. Het zandpakket onder deze laag is geïnterpreteerd als Oud Duinzand (figuren 14 & 16 en bijlage 2).

Gezien de resultaten van het veldonderzoek kan de archeologische verwachting nader worden gespecificeerd. De aangetroffen humeuze laag en de top van de Oude Duinen in een groot deel van het deelgebied 8 Transformatorstation (Tata Steel) vormen een potentieel archeologisch niveau. De hoge archeologische verwachting voor het aantreffen van intacte archeologische resten daterend vanaf de Late Bronstijd t/m de Vroege Middeleeuwen blijft derhalve gehandhaafd voor een groot deel van het deelgebied.

Vindplaatsen

12. *Zijn er archeologische artefacten en/of indicatoren aangetroffen? En zo ja, wat is de aard, datering, diepteligging en locatie ervan en in welke afzettingen zijn deze aangetroffen?*

In het westelijke deel van deelgebied 8 Transformatorstation (Tata Steel), ter hoogte van het festivalterrein, en in de deelgebieden 1 t/m 4 en 8 'Zeestraat' is een karterend booronderzoek uitgevoerd, om de aanwezigheid van vindplaatsen in het Jonge Duinzand uit de periode Late Middeleeuwen - Nieuwe tijd te onderzoeken. Tijdens deze fase van vooronderzoek zijn geen aanwijzingen in de vorm van een humeuze laag of vondstconcentratie (indicatoren/artefacten), behoudens de omschreven fragmenten (niet verzameld; bijlage 3), aangetroffen die kunnen duiden op de aanwezigheid van een vindplaats uit deze periode.

Vervolgonderzoek

11. *Is op basis van deze archeologische verwachting (10) en resultaten (12) in relatie tot de voorgenomen ingreep archeologisch vervolgonderzoek aan de orde in (delen van) het plangebied?*

Voor een overzicht van de verwachtings- en advies zones wordt verwezen naar figuur 17 en 18 en bijlage 2.

Geen vervolgonderzoek

In de delen van deelgebied 8 Transformatorstation (Tata Steel) waarvoor een lage archeologische verwachting geldt én in de delen waar het karterend booronderzoek geen aanwijzingen voor de aanwezigheid van archeologische vindplaatsen heeft opgeleverd (deelgebieden 1 - 5 t/m 7, 8 'Zeestraat'), wordt op basis van het booronderzoek geen archeologisch vervolgonderzoek geadviseerd.

Vervolgonderzoek (karterende/waarderende fase)

Het advies met betrekking tot archeologisch vervolgonderzoek is van veel factoren afhankelijk, waarbij de diepteligging van het aangetroffen potentieel archeologisch niveau in relatie tot de concrete en specifieke voorgenomen geplande inrichting een hoofdrol speelt. Met andere woorden: worden de aanwezige archeologische resten bedreigd door de geplande ingrepen?

Op basis van de resultaten van onderhavig onderzoek wordt verwacht dat de voorgenomen werkzaamheden ter hoogte van de zones met een hoge archeologische verwachting eventueel aanwezige archeologische resten kunnen verstoren.

Er wordt daarom in eerste instantie aanbevolen hier beschermende maatregelen te treffen ten aanzien van eventueel aanwezige archeologische resten. Aanbevolen wordt hier niet dieper te roeren dan de reeds verstoorde en geroerde grond en de laag met Jong Duinzand, inclusief een buffer van circa 0,5 m in verband met de natuurlijke variatie van het voorkomen van het archeologisch relevante niveau. Zie tabel 4 voor de maximale diepte per boorlocatie inclusief een buffer van 0,5 m (top archeologische niveau).

Door de resultaten van het verkennend booronderzoek af te zetten tegen de concrete en nader gespecificeerde, in zowel ruimte als intensiteit (diepte van de bodemingreep), voorgenomen werkzaamheden binnen deze gebieden, kan het vervolgonderzoek worden beperkt en kunnen eventueel aanwezige archeologische resten in de ondergrond behouden blijven. Als de bodemingrepen niet kunnen worden aangepast, dan wordt aanbevolen voorafgaand aan de werkzaamheden op deze locaties nader archeologisch onderzoek uit te laten voeren.

boornummer	hoogte maai- veld	top humeuze laag		Top archeologisch ni- veau (maximale ontgra- vingsdiepte)
		m -Mv	m +NAP	m +NAP incl. buffer 0,5 m
29	8,1	3,8	4,3	4,8
30	7,6	3,8	3,8	4,3
31	7,9	3,8	4,1	4,6
37	8,5	3,6	4,9	5,4
54	8,5	4,2	4,3	4,8
56	8,0	3,2	4,8	5,3
58	7,9	4,1	3,8	4,3
59	8,0	4,3	3,7	4,2
65	7,8	3,9	3,9	4,4
70	8,1	4,5	3,6	4,1
71	8,5	4,6	3,9	4,4
85	8,1	3,8	4,3	4,8
86	8,0	4,1	3,9	4,4
87	7,8	4,5	3,4	3,9
89	7,9	3,4	4,5	5,0
90	7,6	4,2	3,5	4,0
91	7,6	4,1	3,6	4,1
92	8,1	4,0	4,1	4,6
1147	8,7	4,4	4,3	4,8
1275	8,7	4,2	4,5	5,0
1291	8,2	4,9	3,3	3,8
1293	8,2	4,7	3,5	4,0
3001	8,0	3,9	4,1	4,6
3002	8,6	4,0	4,6	5,1
3003	8,4	4,0	4,4	4,9

Tabel 4. Boringen met humeuze laag en de maximale diepte van toekomstige werkzaamheden.

Het doel van dit vervolgonderzoek is om, binnen de AMZ-cyclus, op bovengenoemde locaties in deelgebied 8 Transformatorstation (Tata Steel) eventueel aanwezige archeologische vindplaatsen in kaart te brengen. Dit kan bijvoorbeeld worden bereikt door het vervolgonderzoek uit te laten voeren in de vorm van een inventariserend veldonderzoek, karterende fase. Gezien het aangetroffen bodemprofiel kunnen de te verwachte archeologische resten bestaan uit zowel vondsten als grondsporen en bevinden deze zich op grote diepte nabij of onder de grondwaterspiegel. Deze laatste categorie is met prospectief onderzoek herkenbaar aan een verkleuring van de bodem. Om dergelijke resten én sporen structureel in kaart te brengen wordt idealiter een proefsleuvenonderzoek (IVO-P) geadviseerd. Gezien de fysieke situatie brengt dit grote praktische bezwaren met zich mee voor een succesvol onderzoek. Een alternatief voor het proefsleuvenonderzoek kan worden gevonden in de uitvoer van een mechanisch booronderzoek met hoge boordichtheid. Zodoende kan worden uitgesloten of er vindplaatsen aanwezig zijn die zich kenmerken door een (hoge)vondstdichtheid.

Omdat de voorgenomen maatregelen werkzaamheden (locatie, ingreep etc.) nog niet exact bekend zijn, wordt aanbevolen, zodra deze (definitief) bekend zijn, om deze te inventariseren om te bepalen hoe deze zich verhouden tot de advieszones van onderhavig onderzoek. Zo kunnen in grote mate van detail de te onderzoeken locaties worden afgebakend op basis van het verwachtingsmodel en onder meer de gegevens van het KLIC, bestaande infrastructuur (topografie, wegen). Zo kan een adequate onderzoekstrategie van het vervolgonderzoek worden bepaald.

Toevalsvondsten

Voor het gehele plangebied geldt onverlet dat, indien bij de uitvoering van de werkzaamheden onverwacht archeologische resten worden aangetroffen, conform artikel 5.10 van de Erfgoedwet aanmelding van de desbetreffende vondsten bij de Minister van Onderwijs, Cultuur en Wetenschap c.q. de Rijksdienst voor het Cultureel Erfgoed verplicht is (vondstmelding via ARCHIS).

Advies

13. Welke methoden zouden bij het archeologisch vervolgonderzoek ingezet kunnen worden? En kan dit middels een directe doorstart naar de karterende fase (handmatig booronderzoek) worden uitgevoerd?

Zie onderzoeksvraag 11.

14. Is er een 'prioriteit' in mogelijk vervolgonderzoek aan te brengen? Met andere woorden: kan of is het wenselijk om een fasering aan te brengen in eventueel vervolgonderzoek?

Op basis van de nu beschikbare informatie en onderzoeksresultaten is een fasering niet aan de orde.

15. Op welke manier dient bij graafwerkzaamheden met archeologische waarden te worden omgegaan?

Zie onderzoeksvraag 11.

4.2 Conclusie

Westelijk deel (deelgebieden 1 t/m 4, en 8)

Op basis van het bureauonderzoek werd een bodemopbouw verwacht van Jonge Duinen, met daaronder eventueel nog Oude Duinen, op Strandzanden. Indien de Oude Duin- en Strandzanden zijn afgedekt door Jong Duinzand, gold een hoge archeologische verwachting voor het aantreffen van intacte archeologische resten daterend vanaf de Late Bronstijd t/m de Vroege Middeleeuwen. Vindplaatsen uit de Late Middeleeuwen en Nieuwe tijd kunnen in het Jong Duinzand aangetroffen worden, hiervoor gold een middelhoge archeologische verwachting.

Tijdens het veldonderzoek is deze verwachte bodemopbouw grotendeels bevestigd. Onder een recent verstoord pakket is in deelgebied 8 Transformatorstation (Tata Steel) een opbouw van Jong Duinzand op Oude Duinzanden aangetroffen, gescheiden door een zandige humeuze laag. Het zandpakket onder deze laag is geïnterpreteerd als Oud Duinzand.

Gezien de resultaten van het veldonderzoek kan de archeologische verwachting nader worden gespecificeerd. De humeuze laag en de top van de Oude Duinen, aangetroffen in een groot deel van het deelgebied 8 Transformatorstation (Tata Steel), vormen een potentieel archeologisch niveau. De hoge archeologische verwachting voor het aantreffen van intacte archeologische resten daterend vanaf de Late Bronstijd t/m de Vroege Middeleeuwen blijft derhalve gehandhaafd voor een groot deel van het deelgebied.

In het westelijke deel van deelgebied 8 Transformatorstation (Tata Steel) en in deelgebieden 1 - 4 is een karterend booronderzoek uitgevoerd, om de aanwezigheid van vindplaatsen in het Jonge Duinzand uit de periode Late Middeleeuwen - Nieuwe tijd te onderzoeken. Tijdens deze fase van vooronderzoek zijn geen aanwijzingen aangetroffen die kunnen duiden op de aanwezigheid van een vindplaats uit deze periode.

Oostelijke deel (deelgebieden 5 - 7)

Op basis van het bureauonderzoek gold voor de diverse landschappelijke eenheden binnen het Oer-IJ-estuarium en de daaraan grenzende veengebieden geldt een lage tot hoge archeologische verwachting voor de periode Steentijd tot en met de Late Middeleeuwen. De hoge verwachting geldt voor de zandige kreekruggen en oeverwallen, met name vanaf de Romeinse tijd. Dergelijke resten kenmerken zich door een vondstniveau of cultuurlaag. De lage verwachting geldt voor de daarnaast gelegen kleiige en venige vlakten. Het landschap van voor de IJzertijd is binnen de tracés grotendeels geërodeerd door het Oer-IJ. Daarmee krijgt de periode vooraf aan de IJzertijd een lage archeologische verwachting. In aanvulling op deze verwachting (Van der Heijden, 2018) kan tevens de middelhoge verwachting worden geformuleerd voor archeologische resten uit de periode tot en met de IJzertijd, gerelateerd aan het voorkomen van verstoven zand.

De globale bodemopbouw van het oostelijk deel van het plangebied kenmerkt zich door de overgang van het duinlandschap in het westen naar het geulsysteem van Oer-IJ estuarium in het oosten.

Tijdens het karterend booronderzoek zijn in de deelgebieden 5, 6 en 7 geen archeologische resten aangetroffen; er is derhalve geen sprake van archeologische vindplaatsen uit de periode IJzertijd en later in deze deelgebieden. Resten ouder dan de IJzertijd kunnen met het uitgevoerde veldonderzoek niet structureel in kaart worden gebracht. De theoretische kans dat er waardevolle vindplaatsen uit deze periode(n) aanwezig kunnen zijn lijkt, gezien de aangetroffen bodemopbouw, verwaarloosbaar.

4.3 Advies

De aanbevelingen voor het archeologisch vervolgonderzoek vallen uiteen in twee categorieën (figuur 17 en 18):

- Geen vervolgonderzoek
- Vervolgonderzoek (karterende/waarderende fase)

4.3.1 *Geen vervolgonderzoek*

In de delen van deelgebied 8 Transformatorstation (Tata Steel) waarvoor een lage archeologische verwachting geldt én in de delen waar het karterend booronderzoek geen aanwijzingen voor de aanwezigheid van archeologische vindplaatsen heeft opgeleverd (deelgebieden 1 - 5 t/m 7, 8 'Zeestraat'), wordt op basis van het verkennend booronderzoek geen archeologisch vervolgonderzoek geadviseerd.

4.3.2 *Vervolgonderzoek (karterende/waarderende fase)*

Op basis van de resultaten van onderhavig onderzoek wordt verwacht dat de voorgenomen werkzaamheden ter hoogte van de zones met een hoge archeologische verwachting in delen van deelgebied 8 Transformatorstation (Tata Steel) eventueel aanwezige archeologische resten kunnen verstoren.

Er wordt daarom in eerste instantie aanbevolen hier beschermende maatregelen te treffen ten aanzien van eventueel aanwezige archeologische resten. Aanbevolen wordt hier niet dieper te roeren dan de reeds verstoorde en geroerde grond en de laag met Jong Duinzand, inclusief een buffer van circa 0,5 m in verband met de natuurlijke variatie van het voorkomen van het archeologisch relevante niveau. Zie tabel 4 voor de maximale diepte per boorlocatie inclusief een buffer van 0,5 m.

Door de resultaten van het verkennend booronderzoek af te zetten tegen de concrete en nader gespecificeerde, in zowel ruimte als intensiteit (diepte van de bodemingreep), voorgenomen werkzaamheden binnen deze gebieden, kan het vervolgonderzoek worden beperkt en kunnen eventueel aanwezige archeologische resten in de ondergrond behouden blijven. Als de bodemingrepen niet kunnen worden aangepast, dan wordt aanbevolen voorafgaand aan de werkzaamheden op deze locaties nader archeologisch onderzoek uit te laten voeren.

Het doel van dit vervolgonderzoek is om, binnen de AMZ-cyclus, op bovengenoemde locaties in deelgebied 8 Transformatorstation (Tata Steel) eventueel aanwezige archeologische vindplaatsen in kaart te brengen (figuren 17 & 18 en bijlage 2). Dit kan bijvoorbeeld worden bereikt door het vervolgonderzoek uit te laten voeren in de vorm van een inventariserend veldonderzoek, karterende fase of waarderende. Gezien het aangetroffen bodemprofiel kunnen de te verwachte archeologische resten bestaan uit zowel vondsten als grondsporen en bevinden deze zich op grote diepte nabij of onder de grondwaterspiegel. Om dergelijke resten en sporen structureel in kaart te brengen wordt idealiter een proefsleuvenonderzoek (IVO-P) geadviseerd. Gezien de fysieke situatie brengt dit echter grote praktische bezwaren met zich mee. Een alternatief voor het proefsleuvenonderzoek kan worden gevonden in de uitvoer van een mechanisch booronderzoek met hoge boordichtheid. Zodoende kan worden uitgesloten of er vindplaatsen aanwezig zijn die zich kenmerken door een (hoge)vondstdichtheid.

Omdat de voorgenomen maatregelen werkzaamheden (locatie, ingreep etc.) nog niet exact bekend zijn, wordt aanbevolen, zodra deze (definitief) bekend zijn, om deze te inventariseren om te bepalen hoe deze zich verhouden tot de advieszones van onderhavig onderzoek. Zo kunnen in grote mate van detail de te onderzoeken locaties worden afgebakend op basis van het verwachtingsmodel en kan een adequate onderzoekstrategie van het vervolgonderzoek worden bepaald.

4.3.3 Toevalsvondsten

Voor het gehele plangebied geldt onverlet dat, indien bij de uitvoering van de werkzaamheden onverwacht archeologische resten worden aangetroffen, conform artikel 5.10 van de Erfgoedwet aanmelding van de desbetreffende vondsten bij de Minister van Onderwijs, Cultuur en Wetenschap c.q. de Rijksdienst voor het Cultureel Erfgoed verplicht is (vondstmelding via ARCHIS).

Literatuur

- Coppens, C.F.H.**, 2018. Plan van Aanpak Archeologisch vooronderzoek, bureau- en inventariserend veldonderzoek Plangebied Windmolenparken Hollandse Kust, Tracéalternatief 3 in de gemeenten Beverwijk, Heemskerk en Velsen. Versie 18-04-18. RAAP, Leiden
- Molthof, H.M., G.H. de Boer en S.B.C. Bloo**, 2016. Aardgastransportleidingtracé A803 Beverwijk-Wijngaarden: Kagerweg (locatie KR-006), gemeente Beverwijk; een archeologische inspectie en aanvullend onderzoek. RAAP-rapport 3169. RAAP, Weesp.
- Nederlands Normalisatie-instituut**, 1989. Nederlandse Norm NEN 5104, Classificatie van onverharde grondmonsters. Nederlands Normalisatie-instituut, Delft.
- SIKB**, 2016. Beoordelingsrichtlijn Archeologie. BRL SIKB 4000. SIKB, Gouda.
- Tol, A.J., J.W.H.P. Verhagen, M. Verbruggen**, 2012. Leidraad inventariserend veldonderzoek: deel: karterend booronderzoek, versie 2.0. SIKB, Gouda.
- Van der Heijden, N.**, 2018. Bureauonderzoek Archeologie Hollandse Kust Noord Fase 2, Arcadis Archeologische Rapporten 138, versie 16-03-18, Arcadis Nederland B.V., Amersfoort.

Overzicht van figuren, tabellen en bijlagen

Figuren

Figuur 1. Aanduiding plangebied. De rode lijnen geven de gemeentegrenzen weer.	4
Figuur 2. AMZ-proces.	5
Figuur 3. Deelgebied 1 Parkeerplaats IVO-O, karterende fase.	8
Figuur 4. Deelgebied 2 Blokwaltdrieweg IVO-O, karterende fase.	8
Figuur 5. Deelgebied 3 Park Westerhout IVO-O, karterende fase.	9
Figuur 6. Deelgebied 4 Holland op zijn smalst IVO-O, karterende fase.	9
Figuur 7. Deelgebied 5 Velsertaverse IVO-O, karterende fase.	10
Figuur 8. Deelgebied 6 Leeghwaterweg IVO-O, karterende fase.	10
Figuur 9. Deelgebied 8 'Zeestraat' IVO-O, karterende fase.	11
Figuur 10. Deelgebied 7 A9 IVO-O, karterende fase.	12
Figuur 11. Deelgebied 8 Transformatorstation (Tata Steel), IVO-O, verkennende en deels karterende fase. Paarse lijnen: KLIC; grijze vlakken: ontoegankelijk; rode lijn: karterende fase.	13
Figuur 12. Impressie van deelgebied 8 Transformatorstation (Tata Steel) ter hoogte van boring 71. Kijkrichting is naar het oosten.	17
Figuur 13. Impressie van deelgebied 8 Transformatorstation (Tata Steel) ter hoogte van boring 71. Kijkrichting is naar het westen.	18
Figuur 14. Geologische dwarsprofielen van west naar oost in het noorden en centrale deel van deelgebied 8 Transformatorstation (Tata Steel).	21
Figuur 15. Uitsnede van het AHN van deelgebied 8 Transformatorstation (Tata Steel) en interpretatie van voormalig landgebruik.	23
Figuur 16. Deelgebied 8 Transformatorstation (Tata Steel): de dieper doorgezette boringen (oranje), de getuitede boringen (kruis) en de boringen met een humeuze laag (zwart).	25
Figuur 17. Overzicht van de advies- en verwachtingszones in het plangebied.	28
Figuur 18. Overzicht van de advies- en verwachtingszones in deelgebied 8 Transformatorstation (Tata Steel).	29

Tabellen

Tabel 1. Administratieve gegevens.	6
Tabel 2. Overzicht deelgebieden. De kolom OCE betekent dat het archeologisch veldonderzoek wordt uitgevoerd onder begeleiding van een OCE bedrijf dat de boorlocaties vrijgeeft.	7
Tabel 3. Veldwaarnemingen.	20
Tabel 4. Boringen met humeuze laag.	24

Bijlagen

Bijlage 1. Tijdschaal	
Bijlage 2. Boorpuntenkaart deelgebied 8 Transformatorstation (Tata Steel)	
Bijlage 3. Geologische dwarsprofielen	
Bijlage 4. Toetsing archeologisch rapport NMF	
Bijlage 5. Boorbeschrijvingen	

Bijlage 1. Tijdschaal

Geologische perioden			Archeologische perioden						
Tijdvak	Chronozone	Datering	Tijdperk	Datering					
Holoceen	Laat Subatlanticum	1150 na Chr.	Recente tijd		1945				
			Nieuwe tijd	C	1850				
	B	1650							
	A	1500							
	Vroeg Subatlanticum	0	450 voor Chr.	Middeleeuwen	Laat B	1250			
					Laat A	1050			
				Vroeg	D: Ottoonse tijd	900			
					C: Karolingische tijd	725			
					B: Merovingische tijd	525			
	A: Volksverhuizingstijd	450							
	Subboreaal	3700	Romeinse tijd	Laat	270				
Midden				70 na Chr.					
Vroeg				15 voor Chr.					
Atlantium	7300	IJzertijd	Laat	250					
			Midden	500					
			Vroeg	800					
Boreaal	8700	Bronstijd	Laat	1100					
			Midden	1800					
			Vroeg	2000					
Preboreaal	9700	Neolithicum (Nieuwe Steentijd)	Laat	2850					
			Midden	4200					
			Vroeg	4900/5300					
Pleistocene	Weichselien	Laat Glaciaal	Paleolithicum (Oude Steentijd)	Midden	8640				
						Pieniglaaciaal	Midden	Vroeg	9700
	Late Dryas	11.050							
	Allerød	11.500							
	Vroeg Glaciaal	Vroeg	Midden	Paleolithicum (Oude Steentijd)	Midden	8640			
							Vroege Dryas	12.000	
							Bølling	12.500	
							Vroegste Dryas	13.500	
							Denekamp	30.500	
							Hengelo	60.000	
							Moershooft	71.000	
							Odderade	114.000	
							Brarup	126.000	
							Eemien	236.000	
	Saalen II	241.000							
	Oostermeer	322.000							
	Saalen I	336.000							
	Belvédère/Holsteinien	384.000							
Glaciaal x	416.000								
Holsteinien	463.000								
Elsterien	463.000								
			Prehistorie	Laat	12.500				
				Jong B	16.000				
				Jong A	35.000				
				Midden	250.000				
				Oud					

Bijlage 2. Boorpuntenkaart deelgebied 8 Transformatorstation (Tata Steel)

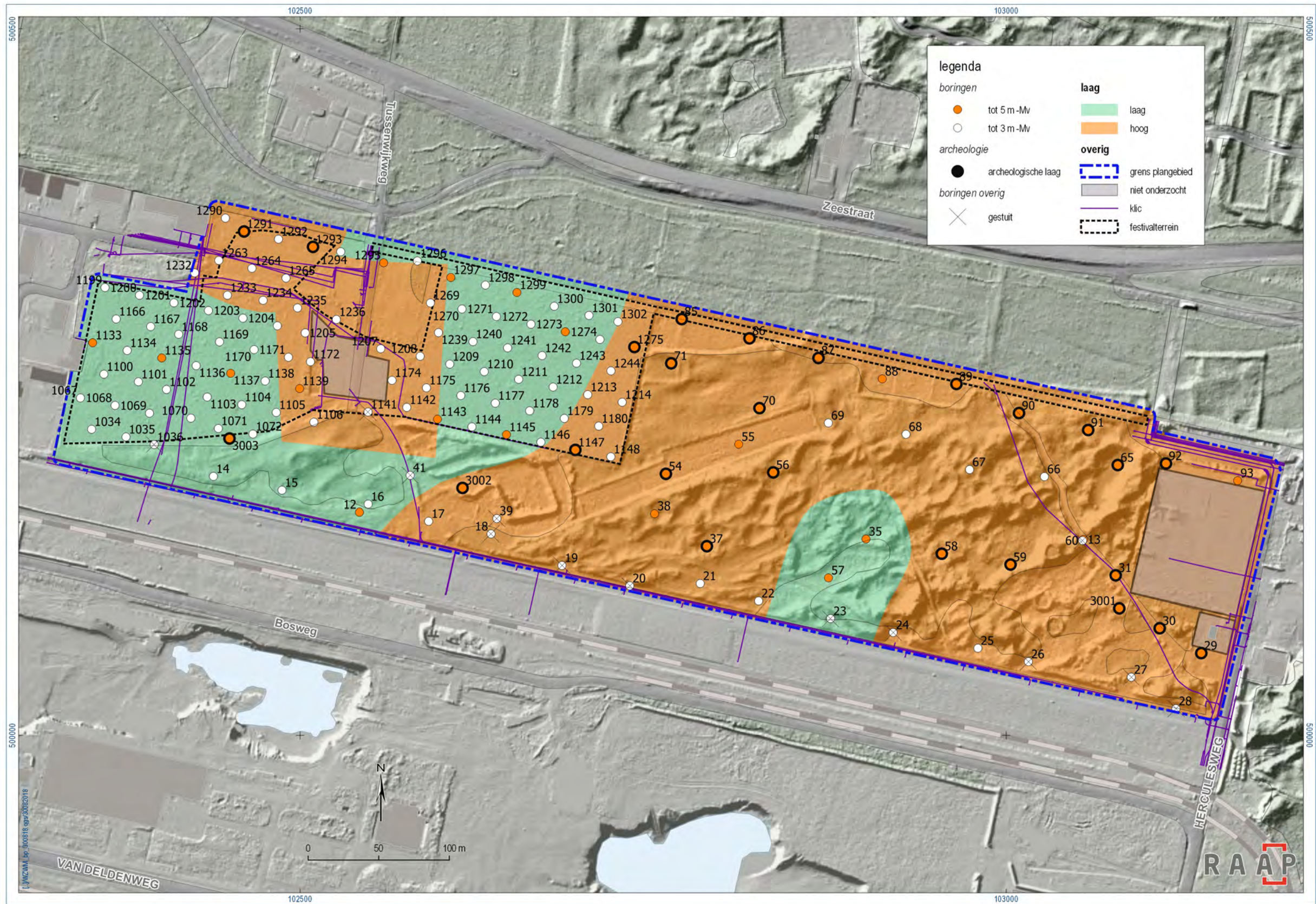

Bijlage 2. Boorpunten- en advieskaart deelgebied 8 Transformatorstation (Tata Steel).

Bijlage 3. Geologische dwarsprofielen

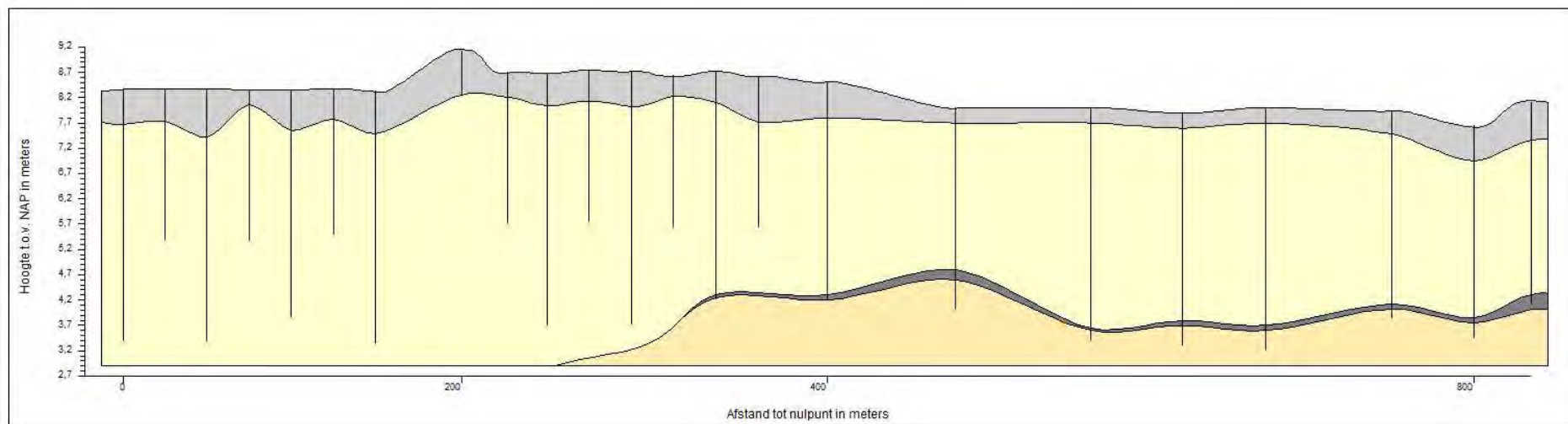
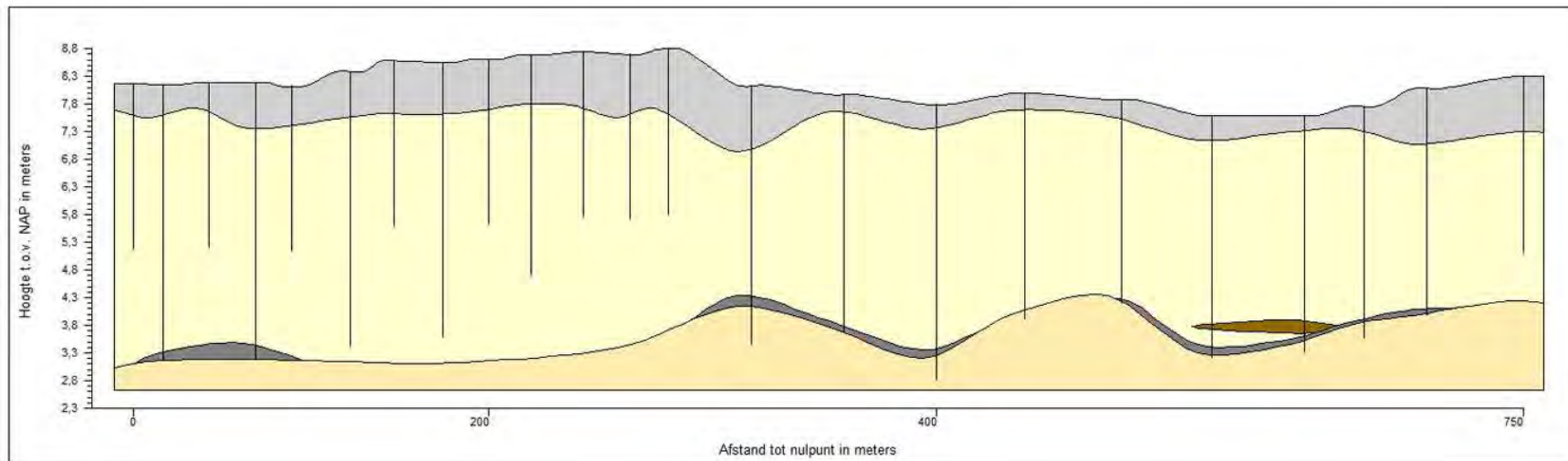

Bijlage 3. Geologische dwarsprofielen deelgebied 8 'Station Bosweg'. Boven: boringen 1290, 1291...92, 93. Onder: boringen 1133, 1134...30, 29.

Bijlage 4. Toetsing archeologisch rapport NMF

Aan: Conny van Rijn, Joke Groot, Eveline Bot
Van: Boudewijn Voormolen
Tel: 06 15010246
Kenmerk: NMF-2018-242-BV
Datum: 30 augustus 2018
Onderwerp: Toetsing rapport archeologisch IVO-O Plangebied Windmolenparken Hollandse Kust, gemeenten Beverwijk, Velsen en Heemskerk.

Beoordeling en advies archeologisch onderzoeksrapport

Contactgegevens	
Contactpersoon NMF Erfgoedadvies	Boudewijn Voormolen
Beoordeeld door	Boudewijn Voormolen
Datum beoordeling	30 augustus 2018

Administratieve gegevens	
Gegevens rapport	Plangebied Windmolenparken Hollandse Kust, tracéalternatief 3 Gemeente Beverwijk, Heemskerk en Velsen; Archeologisch vooronderzoek: inventariserend veldonderzoek (IVO-O, verkennend en deels karterend booronderzoek).
Rapportnummer	RAAP-RAPPORT 3440
Soort onderzoek	Archeologisch IVO-O, verkennend en deels karterend booronderzoek.
Onderzoeksmeldingnummer	4607437100
Onderzoeksbureau	RAAP West
Auteur(s)	C.F.H. Coppens
Opdrachtgever	Arcadis B.V.
Bevoegde overheid	Gemeenten Beverwijk, Velsen en Heemskerk

Beoordeling
Conformiteit met Kwaliteitsnorm voor de Nederlandse Archeologie versie 4.0
Geen opmerkingen.
Inhoudelijke opmerkingen
Geen opmerkingen
Overige opmerkingen
Geen opmerkingen.

Advies
<p>Het rapport is gedegen en de adviezen zijn voldoende onderbouwd. Het advies is om de volgende aanbevelingen gedaan door RAAP over te nemen (zie daarvoor ook pagina 28, figuur 14 in het RAAP rapport):</p> <p><u>Deelgebieden 1, 2, 4, 5 t/m 7, 8 deel 'Zeestraat'</u>: Naar aanleiding van onderhavig onderzoek en de bijstelling naar een lage archeologische verwachting vrij te geven voor werkzaamheden.</p> <p><u>Deelgebied 4</u>: Indien toegankelijk alsnog een karterend onderzoek booronderzoek uit te laten voeren.</p> <p><u>Deelgebied 8 'Station Bosweg'</u>: De voor dit deelgebied geformuleerde hoge archeologische verwachting over te nemen (zie ook figuur 15 op pagina 29 in het RAAP rapport).</p> <p>Als de binnen dit deelgebied voorgenomen bodemingrepen niet kunnen worden aangepast, dan wordt aanbevolen voorafgaand aan de werkzaamheden op deze locaties nader archeologisch onderzoek uit te laten voeren. De meest aangewezen onderzoeksmethode voor dit duinlandschap is proefsleuvenonderzoek. Dit is echter vanwege de grote diepte waarop de archeologisch relevante laag aanwezig is erg lastig uitvoerbaar.</p> <p>Een alternatief voor het proefsleuvenonderzoek kan worden gevonden in de uitvoering van een mechanisch booronderzoek met hoge boordichtheid. Daarmee kan worden uitgesloten of er vindplaatsen met een hoge vondstdichtheid aanwezig zijn. In het geval een vindplaats aanwezig is zou deze eventueel met aanvullende boringen kunnen worden gewaardeerd.</p> <p>Gelet op de omvang en het waarderende karakter van dit vervolgonderzoek dient voorafgaand aan het onderzoek een archeologisch Programma van Eisen door het bevoegd gezag, de gemeente Beverwijk, goed te worden gekeurd.</p>



Westerplein 4a
1901 NA Castricum
www.nmfergoedadvies.nl
info@nmfergoedadvies.nl
tel: 0251-674666

Bijlage 5. Boorbeschrijvingen

Boring: WZWM_1

Kop algemeen: Projectcode: WZWM, Boornummer: 1, Beschrijver(s): CC/FW, Datum: 29-05-2018, Doel boring: archeologie - kartering, Einddiepte boring in cm: 300
Coördinaten: X-coördinaat in meters: 101552.688, Y-coördinaat in meters: 501287.247, Precisie coördinaat: 1 cm, Coördinaatsysteem / epsg: Rijksdriehoeksmeting (NL),
 Hoogte maaiveld in meters: 6.64, Precisie hoogte: 1 cm, Referentievlak hoogte: Normaal Amsterdams Peil, Bepalingsmethode maaiveldhoogte: GPS
Plaats: Provincie: Noord-Holland, Gemeente: Heemskerk, Opdrachtgever: Arcadis, Uitvoerder: RAAP West

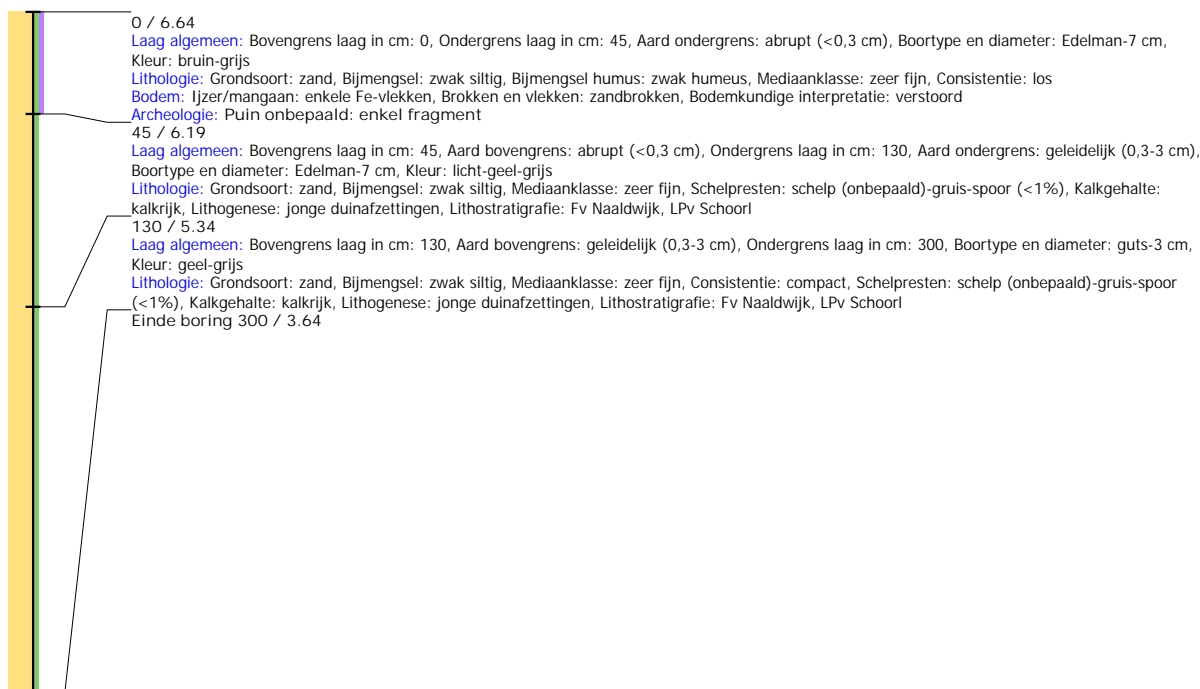

Boring: WZWM_2

Kop algemeen: Projectcode: WZWM, Boornummer: 2, Beschrijver(s): CC/FW, Datum: 29-05-2018, Doel boring: archeologie - kartering, Einddiepte boring in cm: 300
Coördinaten: X-coördinaat in meters: 101542.193, Y-coördinaat in meters: 501279.786, Precisie coördinaat: 1 cm, Coördinaatsysteem / epsg: Rijksdriehoeksmeting (NL),
 Hoogte maaiveld in meters: 6.996, Precisie hoogte: 1 cm, Referentievlak hoogte: Normaal Amsterdams Peil, Bepalingsmethode maaiveldhoogte: GPS
Plaats: Provincie: Noord-Holland, Gemeente: Heemskerk, Opdrachtgever: Arcadis, Uitvoerder: RAAP West

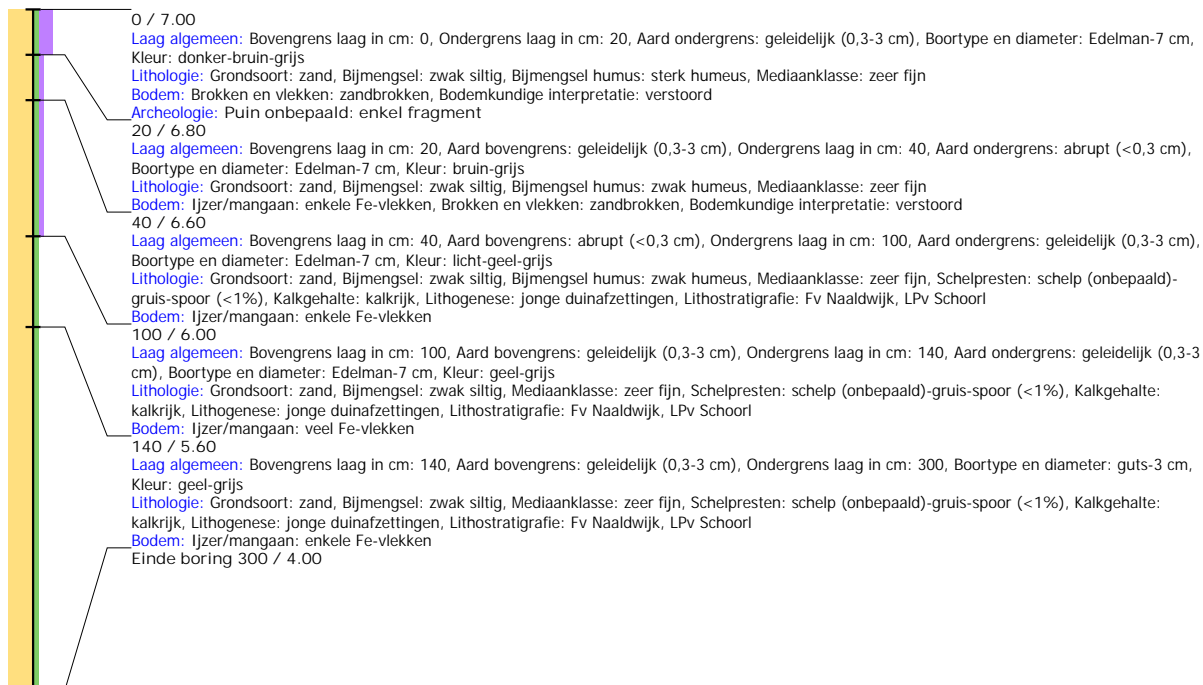

Boring: WZWM_3

Kop algemeen: Projectcode: WZWM, Boornummer: 3, Beschrijver(s): CC/FW, Datum: 29-05-2018, Doel boring: archeologie - kartering, Einddiepte boring in cm: 300
Coördinaten: X-coördinaat in meters: 101570.072, Y-coördinaat in meters: 501274.465, Precisie coördinaat: 1 cm, Coördinaatsysteem / epsg: Rijksdriehoeksmeting (NL),
 Hoogte maaiveld in meters: 6.481, Precisie hoogte: 1 cm, Referentievlak hoogte: Normaal Amsterdams Peil, Bepalingsmethode maaiveldhoogte: GPS
Plaats: Provincie: Noord-Holland, Gemeente: Heemskerk, Opdrachtgever: Arcadis, Uitvoerder: RAAP West



Boring: WZWM_4

Kop algemeen: Projectcode: WZWM, Boornummer: 4, Beschrijver(s): CC/FW, Datum: 29-05-2018, Doel boring: archeologie - kartering, Einddiepte boring in cm: 282
Coördinaten: X-coördinaat in meters: 101586.179, Y-coördinaat in meters: 501253.642, Precisie coördinaat: 1 cm, Coördinaatsysteem / epsg: Rijksdriehoeksmeting (NL),
 Hoogte maaiveld in meters: 6.943, Precisie hoogte: 1 cm, Referentievlak hoogte: Normaal Amsterdams Peil, Bepalingsmethode maaiveldhoogte: GPS
Plaats: Provincie: Noord-Holland, Gemeente: Heemskerk, Opdrachtgever: Arcadis, Uitvoerder: RAAP West

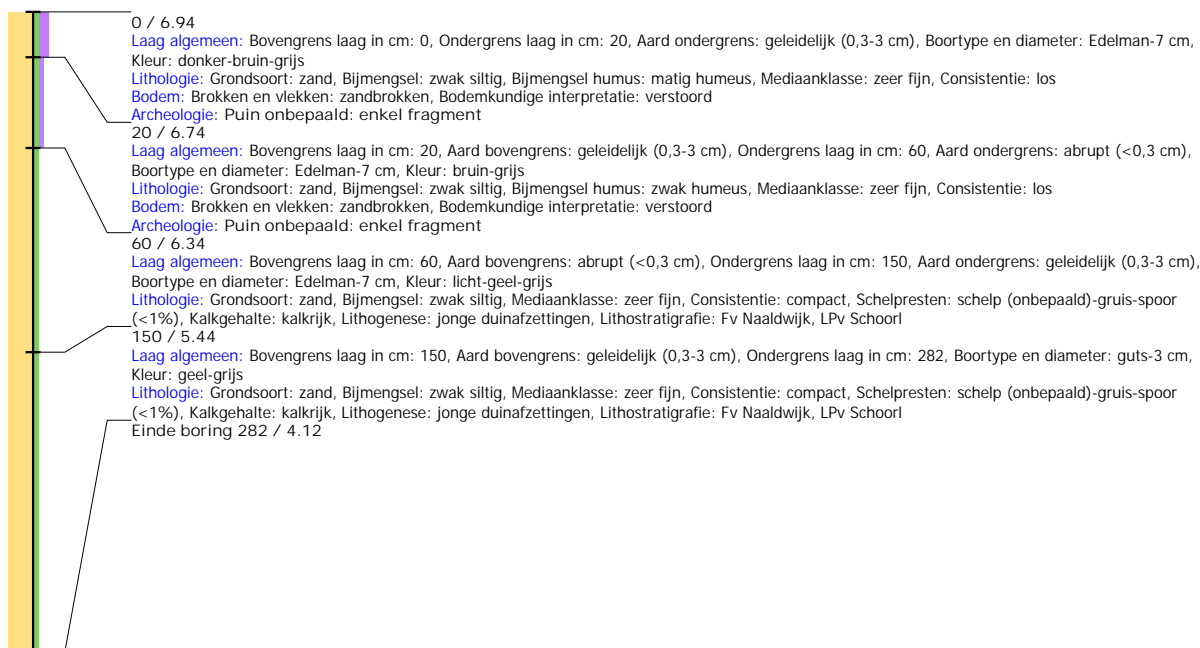

Boring: WZWM_5

Kop algemeen: Projectcode: WZWM, Boornummer: 5, Beschrijver(s): CC/FW, Datum: 29-05-2018, Doel boring: archeologie - kartering, Einddiepte boring in cm: 300
Coördinaten: X-coördinaat in meters: 101592.931, Y-coördinaat in meters: 501261.995, Precisie coördinaat: 1 cm, Coördinaatsysteem / epsg: Rijksdriehoeksmeting (NL),
 Hoogte maaiveld in meters: 6.903, Precisie hoogte: 1 cm, Referentievlak hoogte: Normaal Amsterdams Peil, Bepalingsmethode maaiveldhoogte: GPS
Plaats: Provincie: Noord-Holland, Gemeente: Heemskerk, Opdrachtgever: Arcadis, Uitvoerder: RAAP West

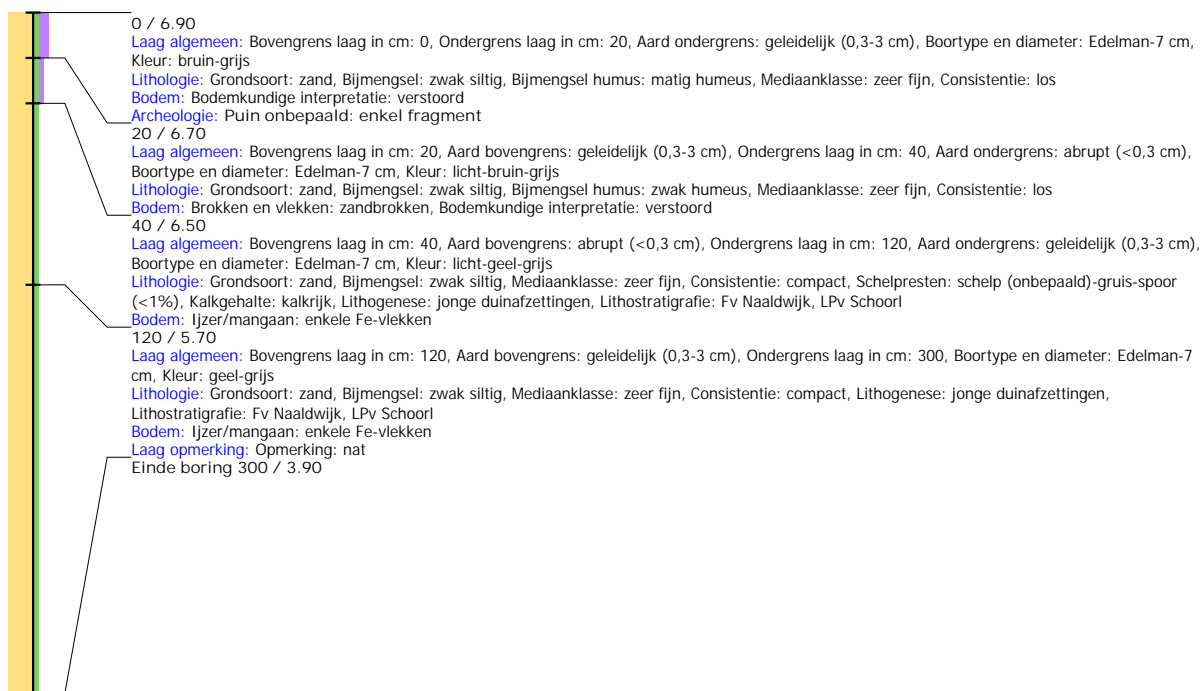

Boring: WZWM_6

Kop algemeen: Projectcode: WZWM, Boornummer: 6, Beschrijver(s): CC/WW, Datum: 05-07-2018, Doel boring: archeologie - kartering, Einddiepte boring in cm: 300
Coördinaten: X-coördinaat in meters: 102122.857, Y-coördinaat in meters: 500826.383, Precisie coördinaat: 1 cm, Coördinaatsysteem / epsg: Rijksdriehoeksmeting (NL),
 Hoogte maaiveld in meters: 8.065, Precisie hoogte: 1 cm, Referentievlak hoogte: Normaal Amsterdams Peil, Bepalingsmethode maaiveldhoogte: GPS
Plaats: Provincie: Noord-Holland, Gemeente: Beverwijk, Opdrachtgever: Arcadis, Uitvoerder: RAAP West
Kop opmerking: Opmerking: zie peilbuis

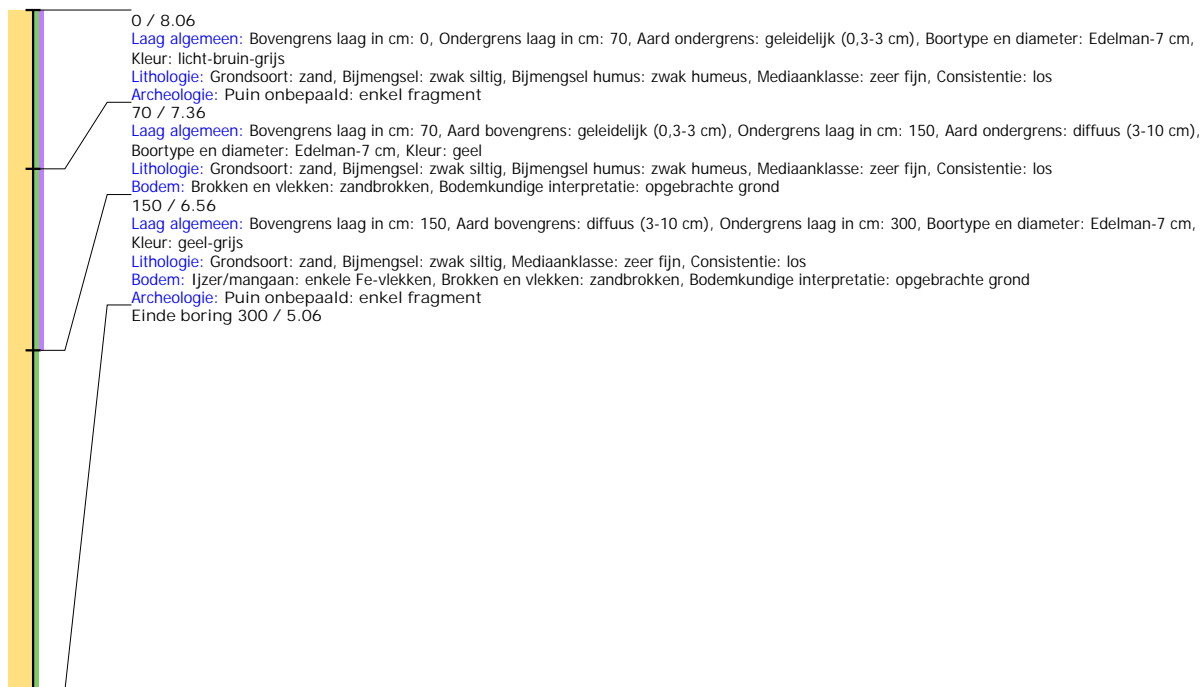

Boring: WZWM_7

Kop algemeen: Projectcode: WZWM, Boornummer: 7, Beschrijver(s): CC/WW, Datum: 05-07-2018, Doel boring: archeologie - kartering, Einddiepte boring in cm: 150
Coördinaten: X-coördinaat in meters: 102177.837, Y-coördinaat in meters: 500812.73, Precisie coördinaat: 1 cm, Coördinaatsysteem / epsg: Rijksdriehoeksmeting (NL),
 Hoogte maaiveld in meters: 8.045, Precisie hoogte: 1 cm, Referentievlak hoogte: Normaal Amsterdams Peil, Bepalingsmethode maaiveldhoogte: GPS
Plaats: Provincie: Noord-Holland, Gemeente: Beverwijk, Opdrachtgever: Arcadis, Uitvoerder: RAAP West
Kop opmerking: Opmerking: gestuit

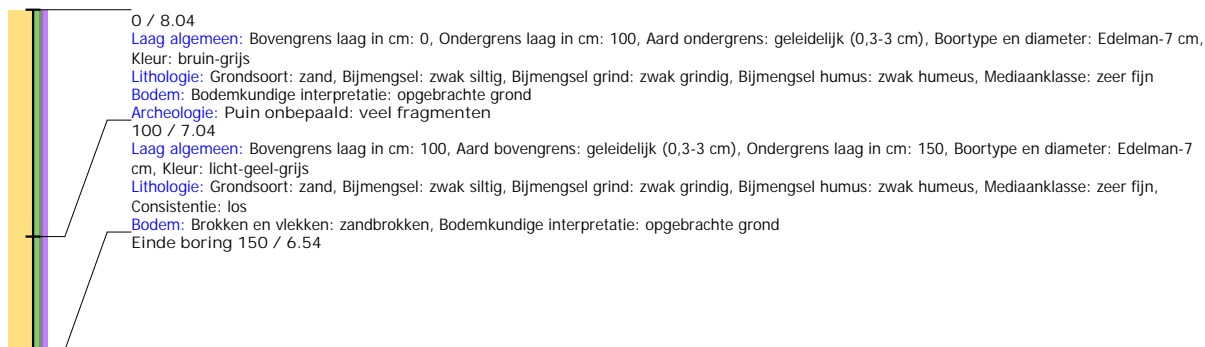

Boring: WZWM_8

Kop algemeen: Projectcode: WZWM, Boornummer: 8, Beschrijver(s): CC/WW, Datum: 05-07-2018, Doel boring: archeologie - kartering, Einddiepte boring in cm: 75
Coördinaten: X-coördinaat in meters: 102132.464, Y-coördinaat in meters: 500797.634, Precisie coördinaat: 1 cm, Coördinaatsysteem / epsg: Rijksdriehoeksmeting (NL),
 Hoogte maaiveld in meters: 9.661, Precisie hoogte: 1 cm, Referentievlak hoogte: Normaal Amsterdams Peil, Bepalingsmethode maaiveldhoogte: GPS
Plaats: Provincie: Noord-Holland, Gemeente: Beverwijk, Opdrachtgever: Arcadis, Uitvoerder: RAAP West

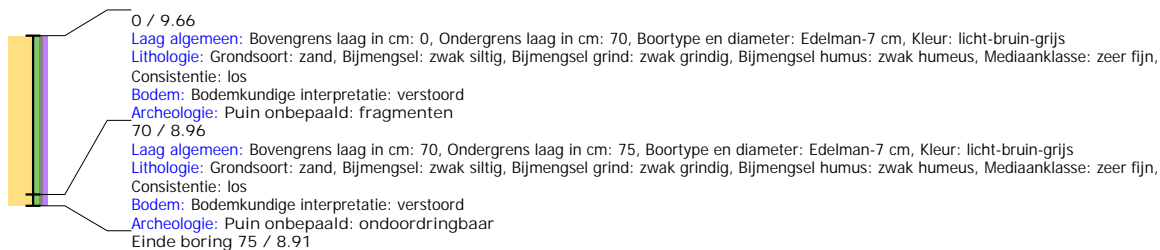

Boring: WZWM_9

Kop algemeen: Projectcode: WZWM, Boornummer: 9, Beschrijver(s): CC/WW, Datum: 05-07-2018, Doel boring: archeologie - kartering, Einddiepte boring in cm: 300
Coördinaten: X-coördinaat in meters: 102118.301, Y-coördinaat in meters: 500807.51, Precisie coördinaat: 1 cm, Coördinaatsysteem / epsg: Rijksdriehoeksmeting (NL),
 Hoogte maaiveld in meters: 9.224, Precisie hoogte: 1 cm, Referentievlak hoogte: Normaal Amsterdams Peil, Bepalingsmethode maaiveldhoogte: GPS
Plaats: Provincie: Noord-Holland, Gemeente: Beverwijk, Opdrachtgever: Arcadis, Uitvoerder: RAAP West

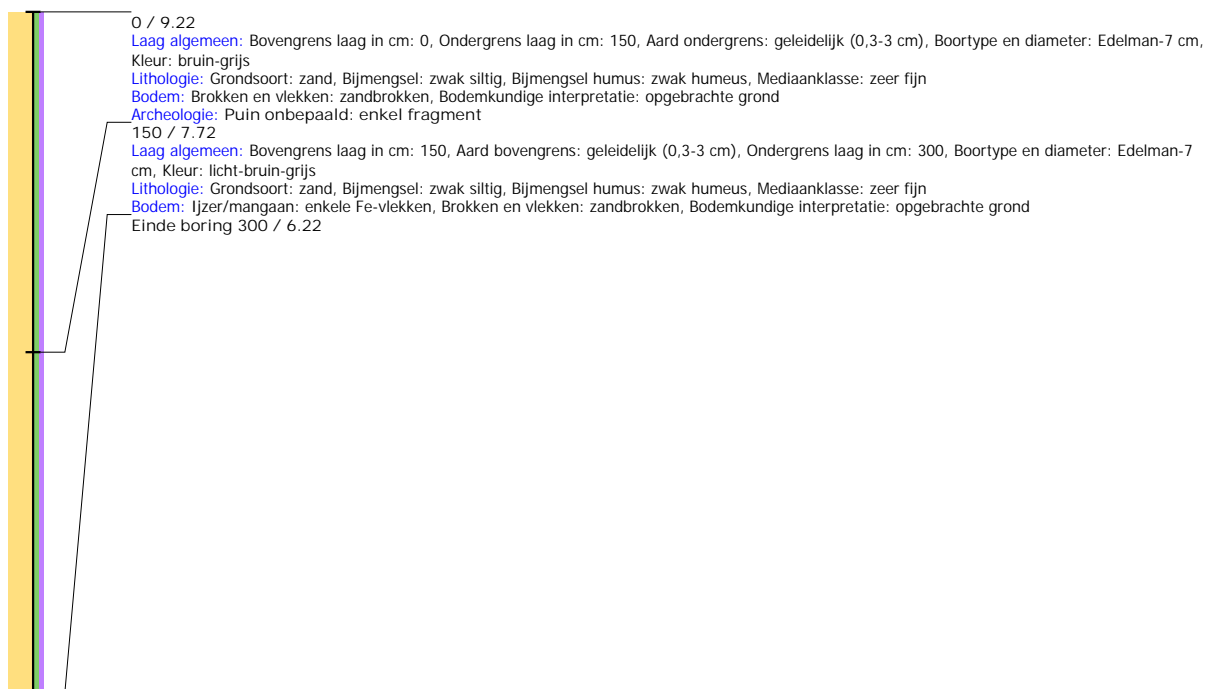

Boring: WZWM_10

Kop algemeen: Projectcode: WZWM, Boornummer: 10, Beschrijver(s): CC/WW, Datum: 05-07-2018, Doel boring: archeologie - kartering, Einddiepte boring in cm: 80
Coördinaten: X-coördinaat in meters: 102118.162, Y-coördinaat in meters: 500777.039, Precisie coördinaat: 1 cm, Coördinaatsysteem / epsg: Rijksdriehoeksmeting (NL),
 Hoogte maaiveld in meters: 9.947, Precisie hoogte: 1 cm, Referentievlak hoogte: Normaal Amsterdams Peil, Bepalingsmethode maaiveldhoogte: GPS
Plaats: Provincie: Noord-Holland, Gemeente: Beverwijk, Opdrachtgever: Arcadis, Uitvoerder: RAAP West

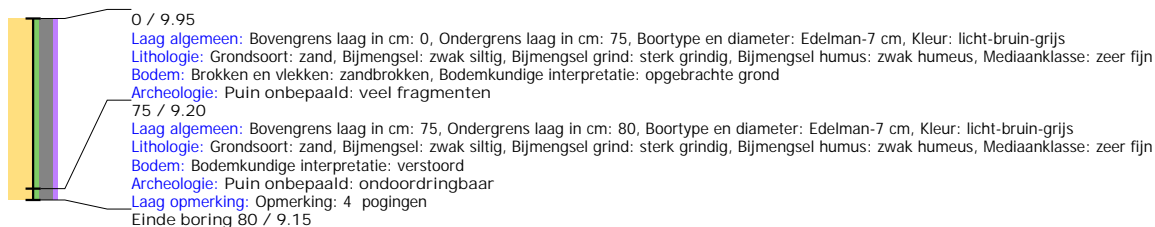

Boring: WZWM_11

Kop algemeen: Projectcode: WZWM, Boornummer: 11, Beschrijver(s): CC/WW, Datum: 05-07-2018, Doel boring: archeologie - kartering, Einddiepte boring in cm: 35
Coördinaten: X-coördinaat in meters: 102165.62, Y-coördinaat in meters: 500781.701, Precisie coördinaat: 1 cm, Coördinaatsysteem / epsg: Rijksdriehoeksmeting (NL),
 Hoogte maaiveld in meters: 8.234, Precisie hoogte: 1 cm, Referentievlak hoogte: Normaal Amsterdams Peil, Bepalingsmethode maaiveldhoogte: GPS
Plaats: Provincie: Noord-Holland, Gemeente: Beverwijk, Opdrachtgever: Arcadis, Uitvoerder: RAAP West
Kop opmerking: Opmerking: 10 pogingen in een straal van 5 m

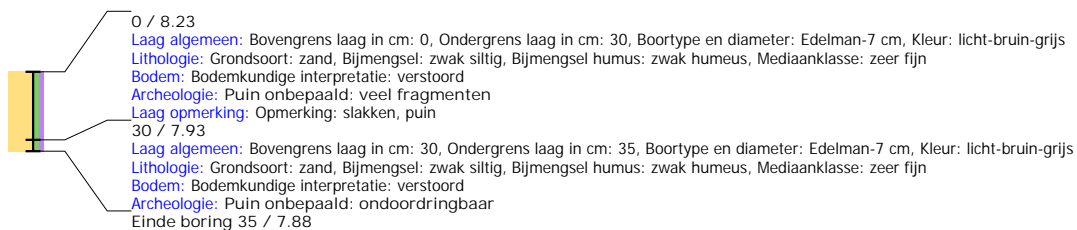

Boring: WZWM_12

Kop algemeen: Projectcode: WZWM, Boornummer: 12, Beschrijver(s): CC/WW, Datum: 09-07-2018, Doel boring: archeologie - verkenning, Einddiepte boring in cm: 420
Coördinaten: X-coördinaat in meters: 102542, Y-coördinaat in meters: 500158, Precisie coördinaat: 1 m, Coördinaatsysteem / epsg: Rijksdriehoeksmeting (NL), Hoogte maaiveld in meters: 8.5, Precisie hoogte: 1 cm, Referentievlak hoogte: Normaal Amsterdams Peil, Bepalingsmethode maaiveldhoogte: gemeten, overige methoden
Plaats: Provincie: Noord-Holland, Gemeente: Beverwijk, Opdrachtgever: Arcadis, Uitvoerder: RAAP West



Boring: WZWM_13

Kop algemeen: Projectcode: WZWM, Boornummer: 13, Beschrijver(s): CC/WW, Datum: 10-07-2018, Doel boring: archeologie - verkenning, Einddiepte boring in cm: 420
Coördinaten: X-coördinaat in meters: 103054.65, Y-coördinaat in meters: 500138.732, Precisie coördinaat: 1 m, Coördinaatsysteem / epsg: Rijksdriehoeksmeting (NL), Hoogte maaiveld in meters: 9, Precisie hoogte: 1 dm, Referentievlak hoogte: Normaal Amsterdams Peil, Bepalingsmethode maaiveldhoogte: gemeten, overige methoden
Plaats: Provincie: Noord-Holland, Gemeente: Beverwijk, Oprachtgever: Arcadis, Uitvoerder: RAAP West
Kop opmerking: Opmerking: naast boring 60



Boring: WZWM_14

Kop algemeen: Projectcode: WZWM, Boornummer: 14, Beschrijver(s): FW, Datum: 18-05-2018, Doel boring: archeologie - verkenning, Einddiepte boring in cm: 300
Coördinaten: X-coördinaat in meters: 102438.639, Y-coördinaat in meters: 500183.205, Precisie coördinaat: 1 cm, Coördinaatsysteem / epsg: Rijksdriehoeksmeting (NL),
 Hoogte maaiveld in meters: 9.499, Precisie hoogte: 1 cm, Referentievlak hoogte: Normaal Amsterdams Peil, Bepalingsmethode maaiveldhoogte: GPS
Plaats: Provincie: Noord-Holland, Gemeente: Beverwijk, Opdrachtgever: Arcadis, Uitvoerder: RAAP West



Boring: WZWM_15

Kop algemeen: Projectcode: WZWM, Boornummer: 15, Beschrijver(s): FW, Datum: 18-05-2018, Doel boring: archeologie - verkenning, Einddiepte boring in cm: 300
Coördinaten: X-coördinaat in meters: 102487.17, Y-coördinaat in meters: 500173.429, Precisie coördinaat: 1 cm, Coördinaatsysteem / epsg: Rijksdriehoeksmeting (NL),
 Hoogte maaiveld in meters: 8.94, Precisie hoogte: 1 cm, Referentievlak hoogte: Normaal Amsterdams Peil, Bepalingsmethode maaiveldhoogte: GPS
Plaats: Provincie: Noord-Holland, Gemeente: Beverwijk, Opdrachtgever: Arcadis, Uitvoerder: RAAP West

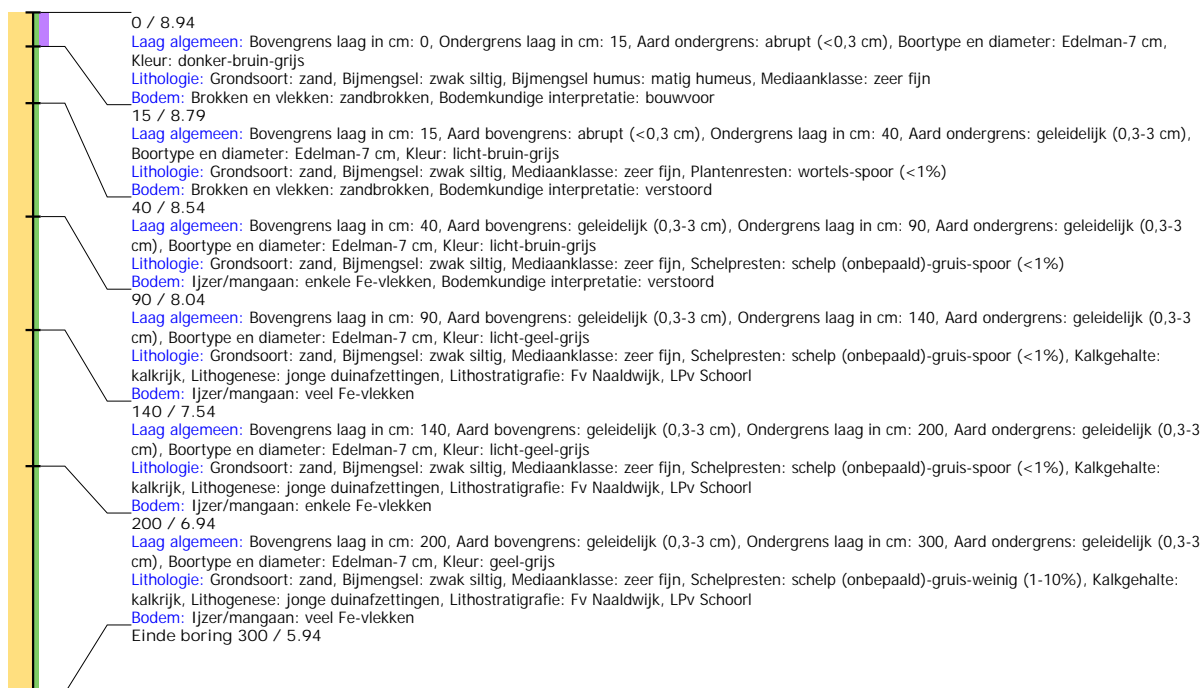

Boring: WZWM_16

Kop algemeen: Projectcode: WZWM, Boornummer: 16, Beschrijver(s): NC/WW, Datum: 04-07-2018, Doel boring: archeologie - verkenning, Einddiepte boring in cm: 300
Coördinaten: X-coördinaat in meters: 102548.191, Y-coördinaat in meters: 500163.575, Precisie coördinaat: 1 cm, Coördinaatsysteem / epsg: Rijksdriehoeksmeting (NL),
 Hoogte maaiveld in meters: 8.801, Precisie hoogte: 1 cm, Referentievlak hoogte: Normaal Amsterdams Peil, Bepalingsmethode maaiveldhoogte: GPS
Plaats: Provincie: Noord-Holland, Gemeente: Beverwijk, Opdrachtgever: Arcadis, Uitvoerder: RAAP West



Boring: WZWM_17

Kop algemeen: Projectcode: WZWM, Boornummer: 17, Beschrijver(s): NC/WW, Datum: 04-07-2018, Doel boring: archeologie - verkenning, Einddiepte boring in cm: 300
Coördinaten: X-coördinaat in meters: 102591.006, Y-coördinaat in meters: 500151.66, Precisie coördinaat: 1 cm, Coördinaatsysteem / epsg: Rijksdriehoeksmeting (NL),
 Hoogte maaiveld in meters: 8.643, Precisie hoogte: 1 cm, Referentievlak hoogte: Normaal Amsterdams Peil, Bepalingsmethode maaiveldhoogte: GPS
Plaats: Provincie: Noord-Holland, Gemeente: Beverwijk, Opdrachtgever: Arcadis, Uitvoerder: RAAP West

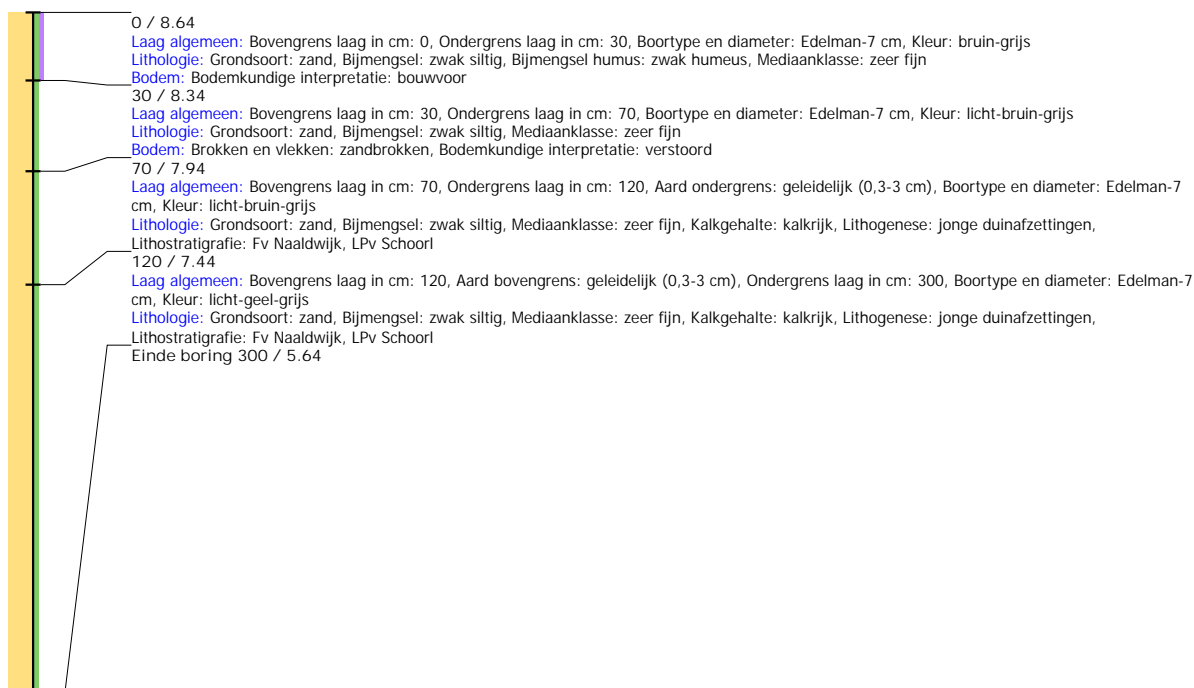

Boring: WZWM_18

Kop algemeen: Projectcode: WZWM, Boornummer: 18, Beschrijver(s): NC/WW, Datum: 04-07-2018, Doel boring: archeologie - verkenning, Einddiepte boring in cm: 70
Coördinaten: X-coördinaat in meters: 102635.196, Y-coördinaat in meters: 500142.712, Precisie coördinaat: 1 cm, Coördinaatsysteem / epsg: Rijksdriehoeksmeting (NL),
 Hoogte maaiveld in meters: 8.363, Precisie hoogte: 1 cm, Referentievlak hoogte: Normaal Amsterdams Peil, Bepalingsmethode maaiveldhoogte: GPS
Plaats: Provincie: Noord-Holland, Gemeente: Beverwijk, Opdrachtgever: Arcadis, Uitvoerder: RAAP West
Kop opmerking: Opmerking: 3 pogingen. veel te droog, gat loopt vol

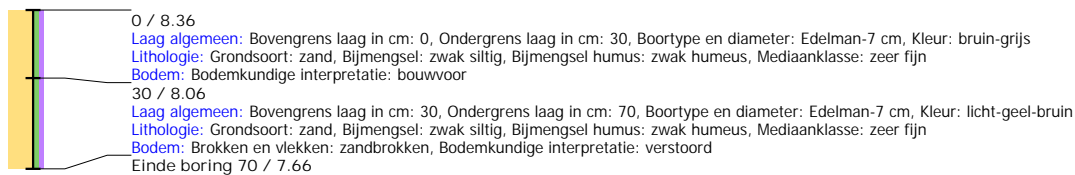

Boring: WZWM_19

Kop algemeen: Projectcode: WZWM, Boornummer: 19, Beschrijver(s): NC/WW, Datum: 04-07-2018, Doel boring: archeologie - verkenning, Einddiepte boring in cm: 70
Coördinaten: X-coördinaat in meters: 102685.38, Y-coördinaat in meters: 500120.354, Precisie coördinaat: 1 cm, Coördinaatsysteem / epsg: Rijksdriehoeksmeting (NL),
 Hoogte maaiveld in meters: 7.963, Precisie hoogte: 1 cm, Referentievlak hoogte: Normaal Amsterdams Peil, Bepalingsmethode maaiveldhoogte: GPS
Plaats: Provincie: Noord-Holland, Gemeente: Beverwijk, Opdrachtgever: Arcadis, Uitvoerder: RAAP West
Kop opmerking: Opmerking: 3 pogingen, gat met hand gegraven, te droog, boorgat blijft vollopen

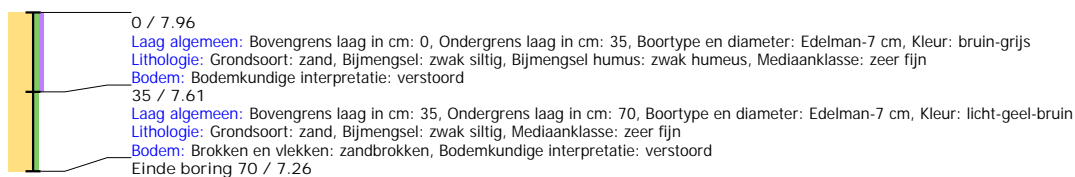

Boring: WZWM_20

Kop algemeen: Projectcode: WZWM, Boornummer: 20, Beschrijver(s): NC/WW, Datum: 04-07-2018, Doel boring: archeologie - verkenning, Einddiepte boring in cm: 75
Coördinaten: X-coördinaat in meters: 102733.404, Y-coördinaat in meters: 500105.97, Precisie coördinaat: 1 cm, Coördinaatsysteem / epsg: Rijksdriehoeksmeting (NL),
 Hoogte maaiveld in meters: 8.121, Precisie hoogte: 1 cm, Referentievlak hoogte: Normaal Amsterdams Peil, Bepalingsmethode maaiveldhoogte: GPS
Plaats: Provincie: Noord-Holland, Gemeente: Beverwijk, Opdrachtgever: Arcadis, Uitvoerder: RAAP West
Kop opmerking: Opmerking: 3 pogingen, gll (idem)

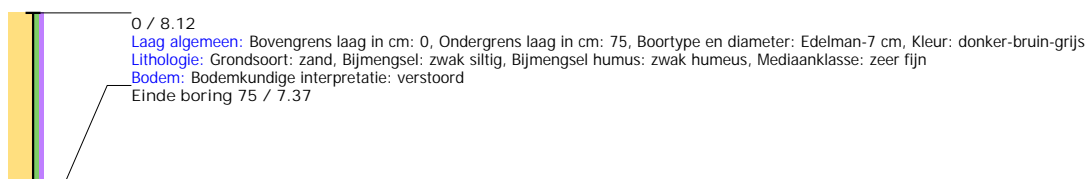

Boring: WZWM_21

Kop algemeen: Projectcode: WZWM, Boornummer: 21, Beschrijver(s): NC/WW, Datum: 04-07-2018, Doel boring: archeologie - verkenning, Einddiepte boring in cm: 300
Coördinaten: X-coördinaat in meters: 102783.307, Y-coördinaat in meters: 500107.578, Precisie coördinaat: 1 m, Coördinaatsysteem / epsg: Rijksdriehoeksmeting (NL), Hoogte maaiveld in meters: 9.1, Precisie hoogte: 1 dm, Referentievlak hoogte: Normaal Amsterdams Peil, Bepalingsmethode maaiveldhoogte: gemeten, overige methoden
Plaats: Provincie: Noord-Holland, Gemeente: Beverwijk, Opdrachtgever: Arcadis, Uitvoerder: RAAP West

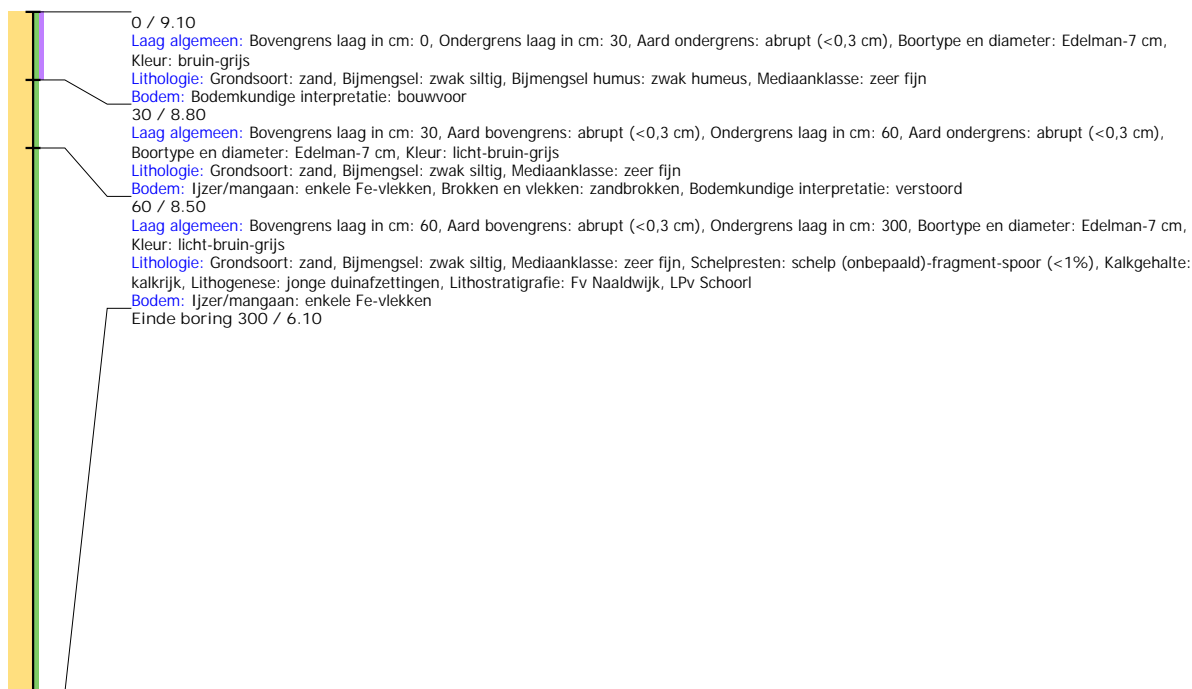

Boring: WZWM_22

Kop algemeen: Projectcode: WZWM, Boornummer: 22, Beschrijver(s): NC/WW, Datum: 04-07-2018, Doel boring: archeologie - verkenning, Einddiepte boring in cm: 300
Coördinaten: X-coördinaat in meters: 102824.64, Y-coördinaat in meters: 500095.276, Precisie coördinaat: 1 m, Coördinaatsysteem / epsg: Rijksdriehoeksmeting (NL), Hoogte maaiveld in meters: 8, Precisie hoogte: 1 dm, Referentievlak hoogte: Normaal Amsterdams Peil, Bepalingsmethode maaiveldhoogte: gemeten, overige methoden
Plaats: Provincie: Noord-Holland, Gemeente: Beverwijk, Opdrachtgever: Arcadis, Uitvoerder: RAAP West
Kop opmerking: Opmerking: lantaarnpaal 7. 15m oost 10m noord

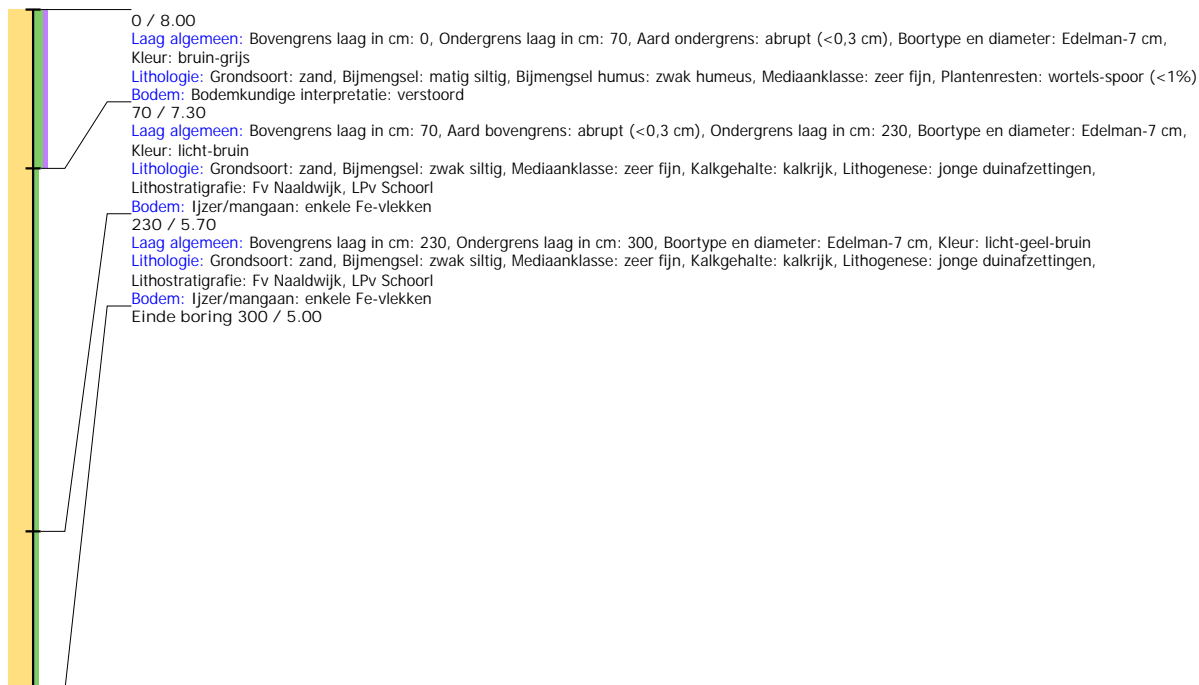

Boring: WZWM_23

Kop algemeen: Projectcode: WZWM, Boornummer: 23, Beschrijver(s): NC/WW, Datum: 04-07-2018, Doel boring: archeologie - verkenning, Einddiepte boring in cm: 50
Coördinaten: X-coördinaat in meters: 102875.564, Y-coördinaat in meters: 500082.747, Precisie coördinaat: 1 cm, Coördinaatsysteem / epsg: Rijksdriehoeksmeting (NL), Hoogte maaiveld in meters: 8.136, Precisie hoogte: 1 cm, Referentievlak hoogte: Normaal Amsterdams Peil, Bepalingsmethode maaiveldhoogte: GPS
Plaats: Provincie: Noord-Holland, Gemeente: Beverwijk, Opdrachtgever: Arcadis, Uitvoerder: RAAP West
Kop opmerking: Opmerking: 3 pogingen, uitgedroogd, los zand valt in boorgat.

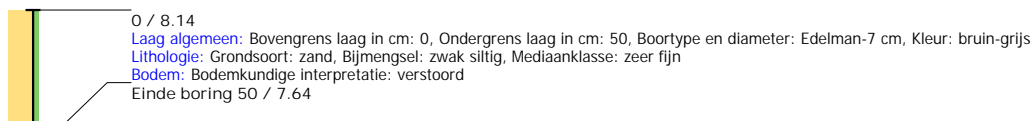

Boring: WZWM_24

Kop algemeen: Projectcode: WZWM, Boornummer: 24, Beschrijver(s): NC/WW, Datum: 04-07-2018, Doel boring: archeologie - verkenning, Einddiepte boring in cm: 150
Coördinaten: X-coördinaat in meters: 102919.862, Y-coördinaat in meters: 500072.894, Precisie coördinaat: 1 cm, Coördinaatsysteem / epsg: Rijksdriehoeksmeting (NL), Hoogte maaiveld in meters: 7.864, Precisie hoogte: 1 cm, Referentievlak hoogte: Normaal Amsterdams Peil, Bepalingsmethode maaiveldhoogte: GPS
Plaats: Provincie: Noord-Holland, Gemeente: Beverwijk, Opdrachtgever: Arcadis, Uitvoerder: RAAP West
Kop opmerking: Opmerking: 2poging tot 45 te droog 3e poging odp beton? misschien vanwege hokje? ter indicatie: circa 0.5 uur werk voor 1persoo excl. boorlocatie benaderen

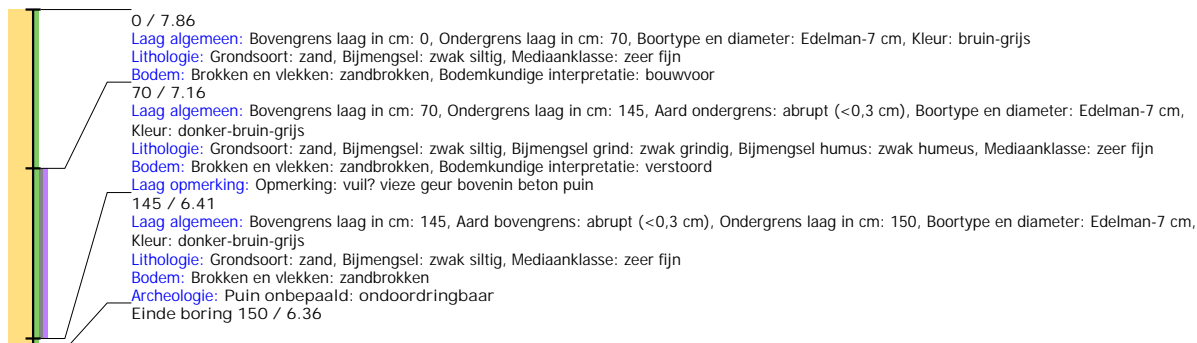

Boring: WZWM_25

Kop algemeen: Projectcode: WZWM, Boornummer: 25, Beschrijver(s): NC/WW, Datum: 04-07-2018, Doel boring: archeologie - verkenning, Einddiepte boring in cm: 300
Coördinaten: X-coördinaat in meters: 102979.899, Y-coördinaat in meters: 500061.802, Precisie coördinaat: 1 cm, Coördinaatsysteem / epsg: Rijksdriehoeksmeting (NL), Hoogte maaiveld in meters: 7.648, Precisie hoogte: 1 cm, Referentievlak hoogte: Normaal Amsterdams Peil, Bepalingsmethode maaiveldhoogte: GPS
Plaats: Provincie: Noord-Holland, Gemeente: Beverwijk, Opdrachtgever: Arcadis, Uitvoerder: RAAP West

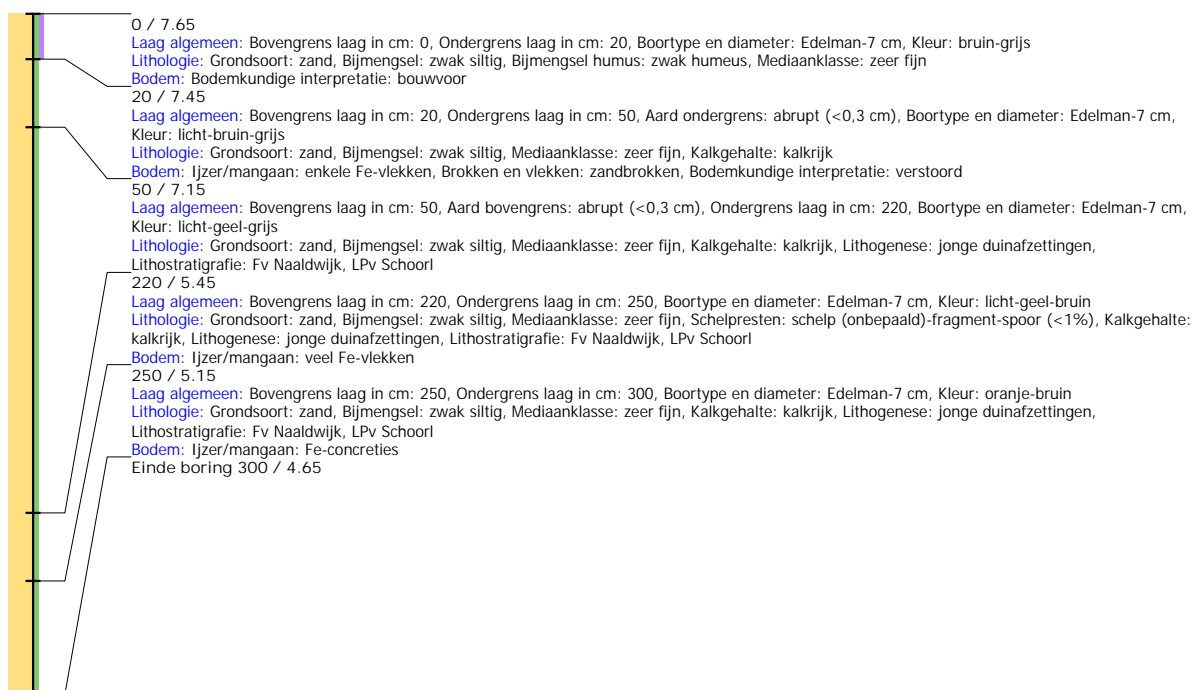

Boring: WZWM_26

Kop algemeen: Projectcode: WZWM, Boornummer: 26, Beschrijver(s): NC/WW, Datum: 04-07-2018, Doel boring: archeologie - verkenning, Einddiepte boring in cm: 45
Coördinaten: X-coördinaat in meters: 103015.632, Y-coördinaat in meters: 500052.262, Precisie coördinaat: 1 cm, Coördinaatsysteem / epsg: Rijksdriehoeksmeting (NL),
 Hoogte maaiveld in meters: 7.785, Precisie hoogte: 1 cm, Referentievlak hoogte: Normaal Amsterdams Peil, Bepalingsmethode maaiveldhoogte: GPS
Plaats: Provincie: Noord-Holland, Gemeente: Beverwijk, Opdrachtgever: Arcadis, Uitvoerder: RAAP West
Kop opmerking: Opmerking: te droog 3poging gat loopt vol

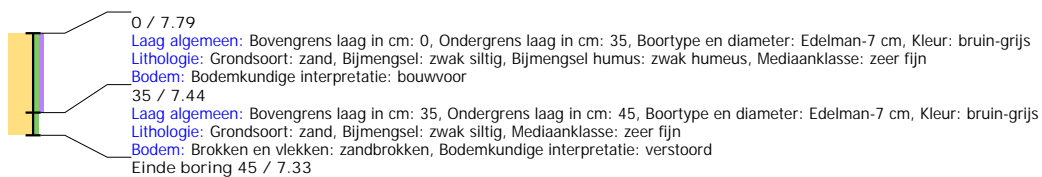

Boring: WZWM_27

Kop algemeen: Projectcode: WZWM, Boornummer: 27, Beschrijver(s): NC/WW, Datum: 04-07-2018, Doel boring: archeologie - verkenning, Einddiepte boring in cm: 50
Coördinaten: X-coördinaat in meters: 103088.457, Y-coördinaat in meters: 500041.26, Precisie coördinaat: 1 cm, Coördinaatsysteem / epsg: Rijksdriehoeksmeting (NL),
 Hoogte maaiveld in meters: 8.037, Precisie hoogte: 1 cm, Referentievlak hoogte: Normaal Amsterdams Peil, Bepalingsmethode maaiveldhoogte: GPS
Plaats: Provincie: Noord-Holland, Gemeente: Beverwijk, Opdrachtgever: Arcadis, Uitvoerder: RAAP West
Kop opmerking: Opmerking: uitgedroogd, gat loopt vol

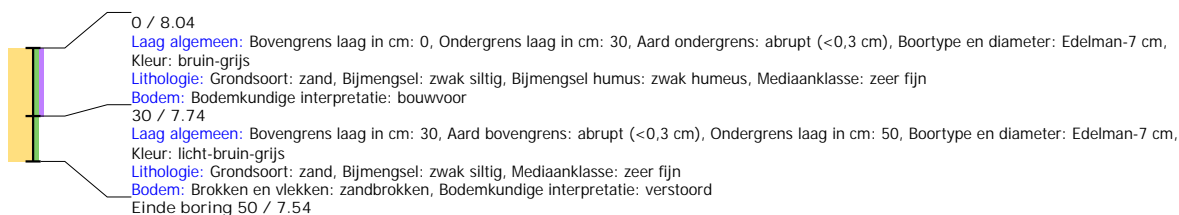

Boring: WZWM_28

Kop algemeen: Projectcode: WZWM, Boornummer: 28, Beschrijver(s): NC/WW, Datum: 04-07-2018, Doel boring: archeologie - verkenning, Einddiepte boring in cm: 0
Coördinaten: X-coördinaat in meters: 103120.108, Y-coördinaat in meters: 500018.994, Precisie coördinaat: 1 cm, Coördinaatsysteem / epsg: Rijksdriehoeksmeting (NL),
 Hoogte maaiveld in meters: 8.181, Precisie hoogte: 1 cm, Referentievlak hoogte: Normaal Amsterdams Peil, Bepalingsmethode maaiveldhoogte: GPS
Plaats: Provincie: Noord-Holland, Gemeente: Beverwijk, Opdrachtgever: Arcadis, Uitvoerder: RAAP West
Kop opmerking: Opmerking: boorlocatie ligt op bult ca 2m hoog, zuidkant waarsch kabels oa lantarnpaal, niet geplaatst geen uitwijkmogelijkheid

Boring: WZWM_29

Kop algemeen: Projectcode: WZWM, Boornummer: 29, Beschrijver(s): CC/WW, Datum: 05-07-2018, Doel boring: archeologie - verkenning, Einddiepte boring in cm: 400
Coördinaten: X-coördinaat in meters: 103138.048, Y-coördinaat in meters: 500058.304, Precisie coördinaat: 1 cm, Coördinaatsysteem / epsg: Rijksdriehoeksmeting (NL), Hoogte maaiveld in meters: 8.11, Precisie hoogte: 1 cm, Referentievak hoogte: Normaal Amsterdams Peil, Bepalingsmethode maaiveldhoogte: GPS
Plaats: Provincie: Noord-Holland, Gemeente: Beverwijk, Opdrachtgever: Arcadis, Uitvoerder: RAAP West
Kop opmerking: Opmerking: 3e poging verderweg ca 10m zw. lvm puin en droogte.

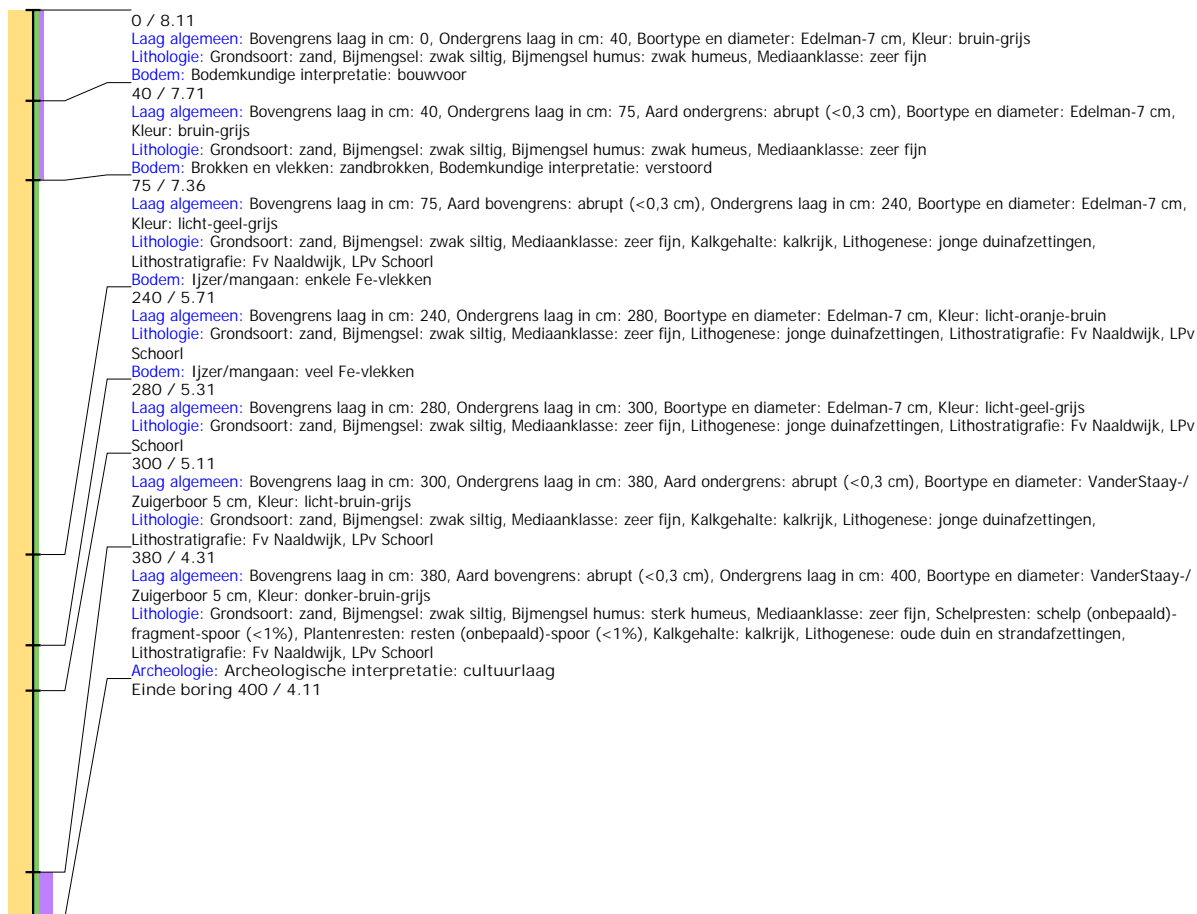

Boring: WZWM_30

Kop algemeen: Projectcode: WZWM, Boornummer: 30, Beschrijver(s): CC/WW, Datum: 05-07-2018, Doel boring: archeologie - verkenning, Einddiepte boring in cm: 420
Coördinaten: X-coördinaat in meters: 103108.607, Y-coördinaat in meters: 500075.911, Precisie coördinaat: 1 cm, Coördinaatsysteem / epsg: Rijksdriehoeksmeting (NL),
 Hoogte maaiveld in meters: 7.646, Precisie hoogte: 1 cm, Referentievlak hoogte: Normaal Amsterdams Peil, Bepalingsmethode maaiveldhoogte: GPS
Plaats: Provincie: Noord-Holland, Gemeente: Beverwijk, Opdrachtgever: Arcadis, Uitvoerder: RAAP West



Boring: WZWM_31

Kop algemeen: Projectcode: WZWM, Boornummer: 31, Beschrijver(s): CC/WW, Datum: 05-07-2018, Doel boring: archeologie - verkenning, Einddiepte boring in cm: 410
Coördinaten: X-coördinaat in meters: 103077.453, Y-coördinaat in meters: 500113.388, Precisie coördinaat: 1 cm, Coördinaatsysteem / epsg: Rijksdriehoeksmeting (NL),
 Hoogte maaiveld in meters: 7.926, Precisie hoogte: 1 cm, Referentievlak hoogte: Normaal Amsterdams Peil, Bepalingsmethode maaiveldhoogte: GPS
Plaats: Provincie: Noord-Holland, Gemeente: Beverwijk, Opdrachtgever: Arcadis, Uitvoerder: RAAP West



Boring: WZWM_35

Kop algemeen: Projectcode: WZWM, Boornummer: 35, Beschrijver(s): CC/WW, Datum: 09-07-2018, Doel boring: archeologie - verkenning, Einddiepte boring in cm: 460
Coördinaten: X-coördinaat in meters: 102900.676, Y-coördinaat in meters: 500139.082, Precisie coördinaat: 1 m, Coördinaatsysteem / epsg: Rijksdriehoeksmeting (NL),
 Hoogte maaiveld in meters: 8, Precisie hoogte: 1 dm, Referentievlak hoogte: Normaal Amsterdams Peil, Bepalingsmethode maaiveldhoogte: gemeten, overige methoden
Plaats: Provincie: Noord-Holland, Gemeente: Beverwijk, Opdrachtgever: Arcadis, Uitvoerder: RAAP West

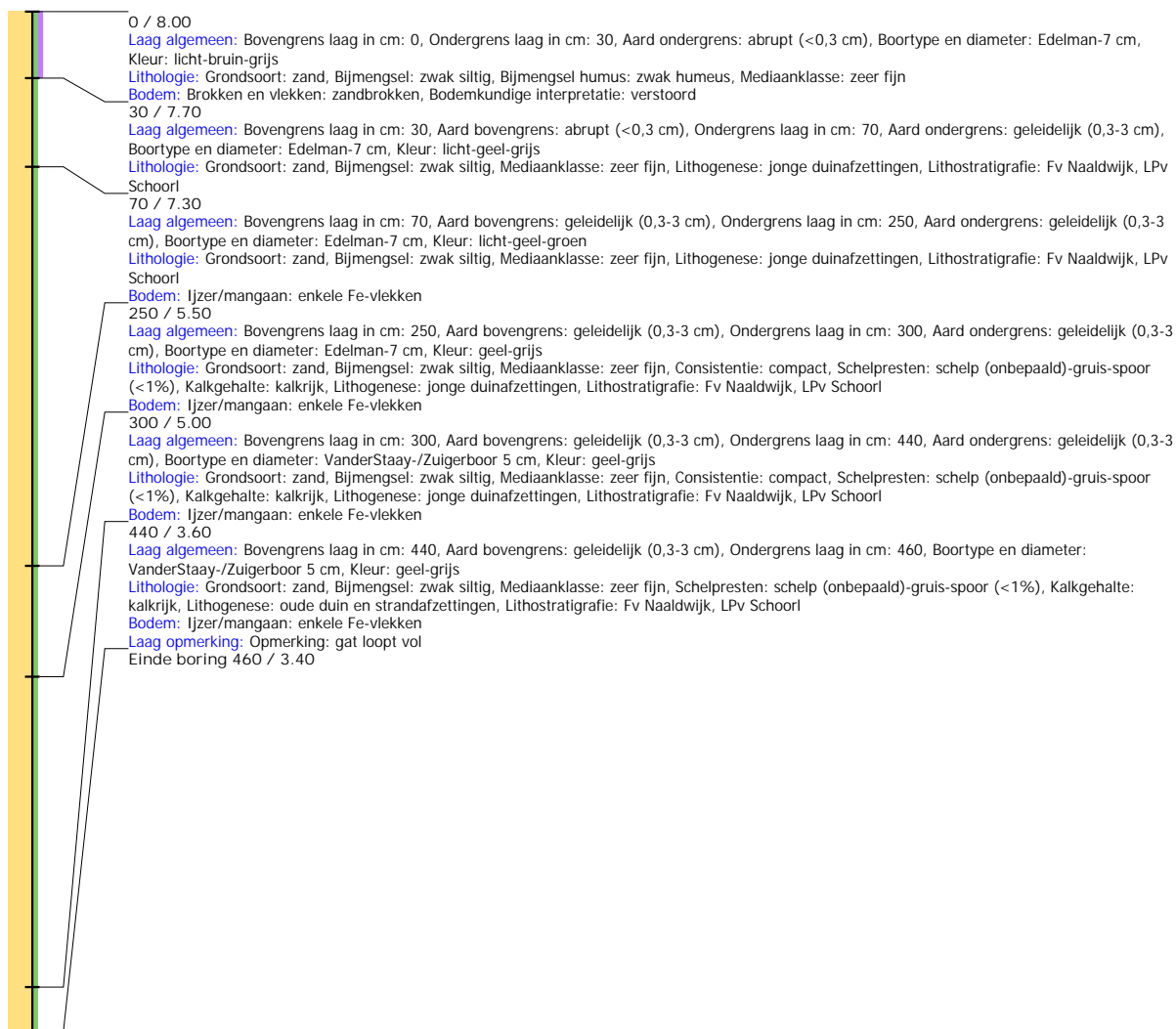

Boring: WZWM_37

Kop algemeen: Projectcode: WZWM, Boornummer: 37, Beschrijver(s): CC/WW, Datum: 09-07-2018, Doel boring: archeologie - verkenning, Einddiepte boring in cm: 380
Coördinaten: X-coördinaat in meters: 102788, Y-coördinaat in meters: 500134, Precisie coördinaat: 1 dm, Coördinaatsysteem / epsg: Rijksdriehoeksmeting (NL), Hoogte maaiveld in meters: 8.5, Precisie hoogte: 1 dm, Referentievak hoogte: Normaal Amsterdams Peil, Bepalingsmethode maaiveldhoogte: gemeten, overige methoden
Plaats: Provincie: Noord-Holland, Gemeente: Beverwijk, Opdrachtgever: Arcadis, Uitvoerder: RAAP West

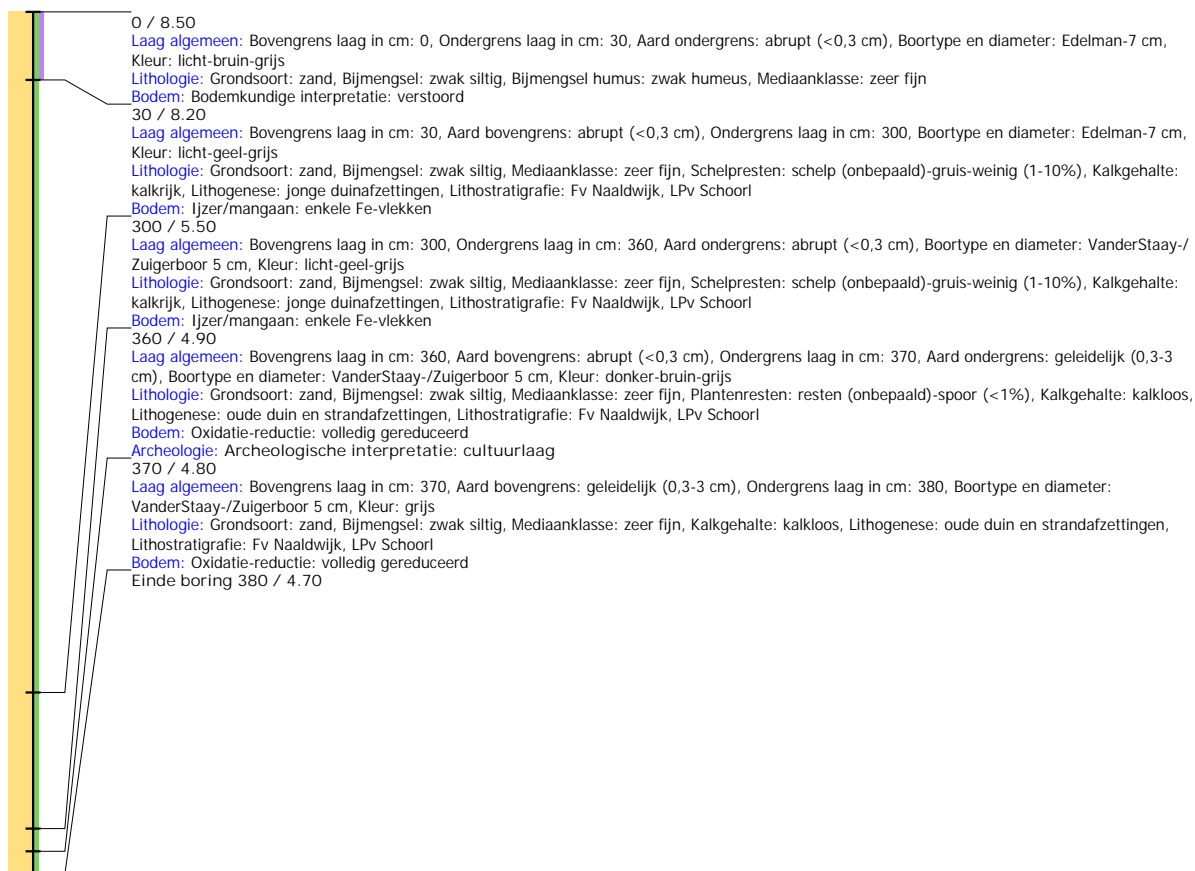

Boring: WZWM_38

Kop algemeen: Projectcode: WZWM, Boornummer: 38, Beschrijver(s): CC/WW, Datum: 09-07-2018, Doel boring: archeologie - verkenning, Einddiepte boring in cm: 500
Coördinaten: X-coördinaat in meters: 102751, Y-coördinaat in meters: 500157, Precisie coördinaat: 1 dm, Coördinaatsysteem / epsg: Rijksdriehoeksmeting (NL), Hoogte maaiveld in meters: 10, Precisie hoogte: 1 dm, Referentievak hoogte: Normaal Amsterdams Peil, Bepalingsmethode maaiveldhoogte: gemeten, overige methoden
Plaats: Provincie: Noord-Holland, Gemeente: Beverwijk, Opdrachtgever: Arcadis, Uitvoerder: RAAP West

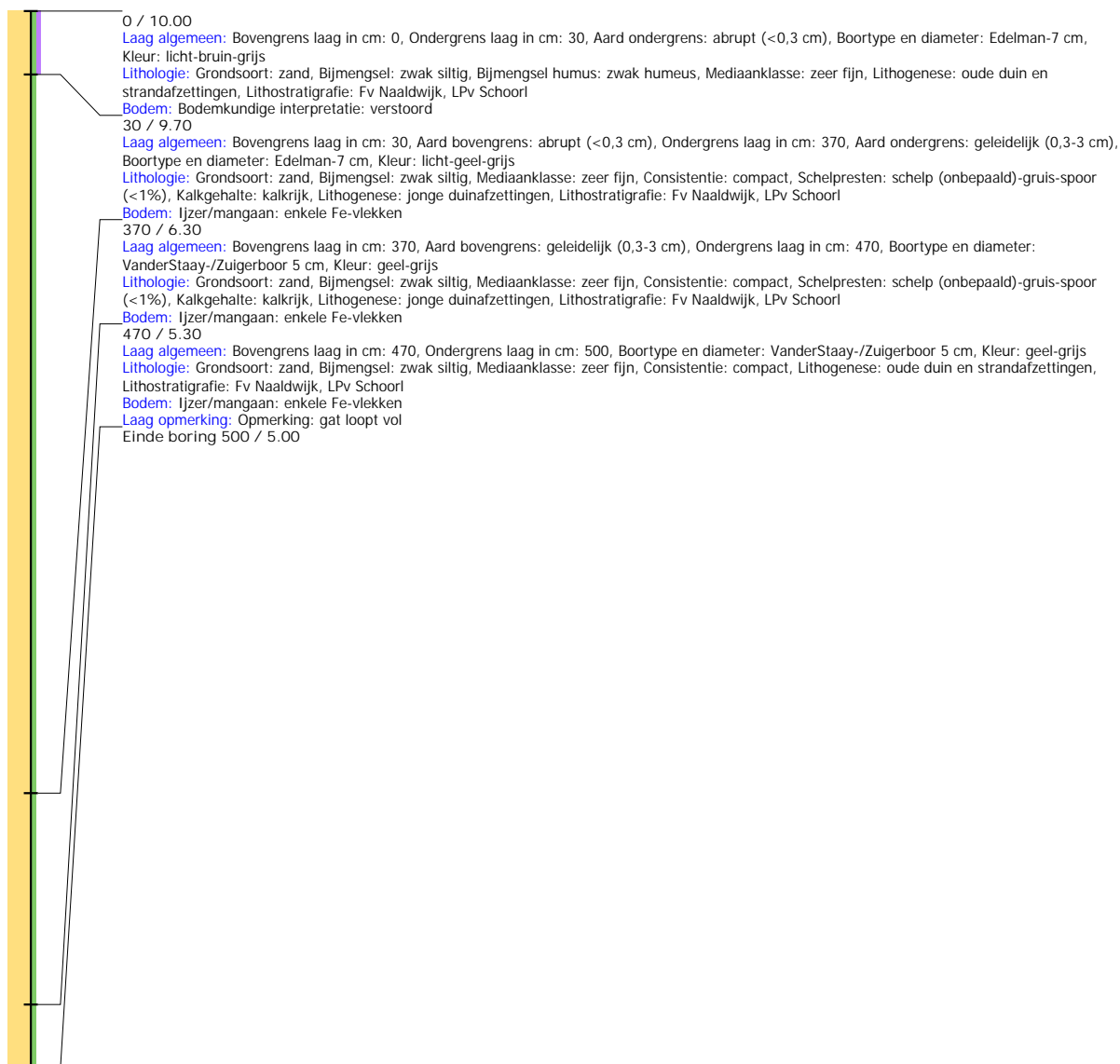

Boring: WZWM_39

Kop algemeen: Projectcode: WZWM, Boornummer: 39, Beschrijver(s): CC/WW, Datum: 09-07-2018, Doel boring: archeologie - verkenning, Einddiepte boring in cm: 110
Coördinaten: X-coördinaat in meters: 102639.297, Y-coördinaat in meters: 500153.578, Precisie coördinaat: 1 cm, Coördinaatsysteem / epsg: Rijksdriehoeksmeting (NL), Hoogte maaiveld in meters: 8.034, Precisie hoogte: 1 cm, Referentievak hoogte: Normaal Amsterdams Peil, Bepalingsmethode maaiveldhoogte: GPS
Plaats: Provincie: Noord-Holland, Gemeente: Beverwijk, Opdrachtgever: Arcadis, Uitvoerder: RAAP West

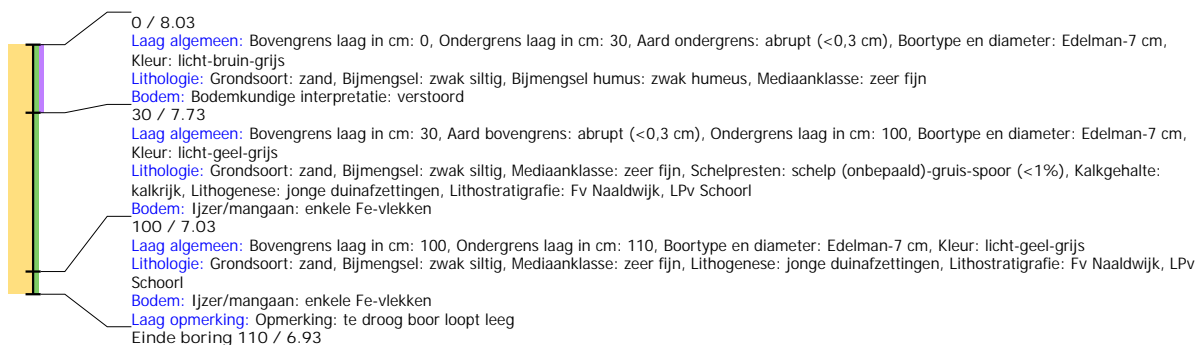

Boring: WZWM_41

Kop algemeen: Projectcode: WZWM, Boornummer: 41, Beschrijver(s): CC/WW, Datum: 09-07-2018, Doel boring: archeologie - verkenning, Einddiepte boring in cm: 190
Coördinaten: X-coördinaat in meters: 102577.913, Y-coördinaat in meters: 500183.904, Precisie coördinaat: 1 cm, Coördinaatsysteem / epsg: Rijksdriehoeksmeting (NL), Hoogte maaiveld in meters: 8.695, Precisie hoogte: 1 cm, Referentievlak hoogte: Normaal Amsterdams Peil, Bepalingsmethode maaiveldhoogte: GPS
Plaats: Provincie: Noord-Holland, Gemeente: Beverwijk, Opdrachtgever: Arcadis, Uitvoerder: RAAP West
Kop opmerking: Opmerking: gestuit

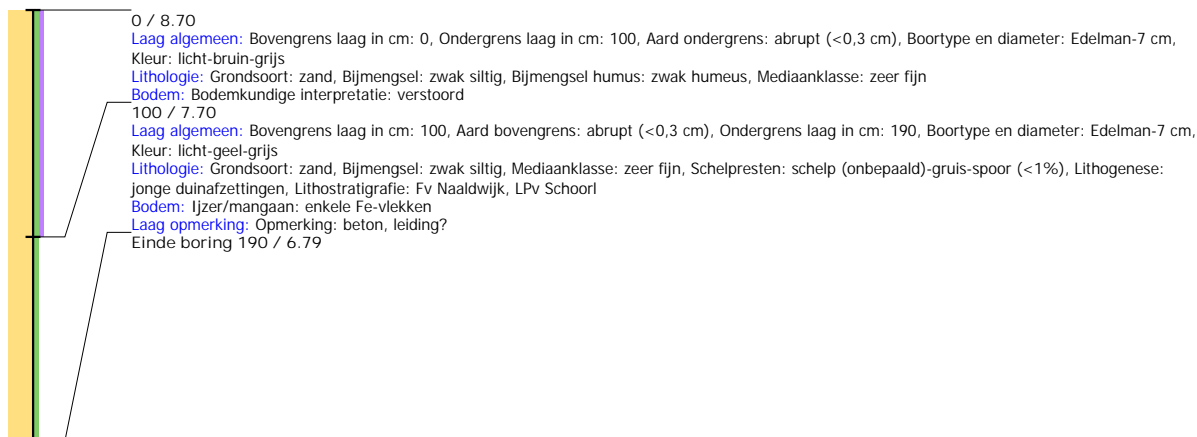

Boring: WZWM_54

Kop algemeen: Projectcode: WZWM, Boornummer: 54, Beschrijver(s): CC/WW, Datum: 09-07-2018, Doel boring: archeologie - verkenning, Einddiepte boring in cm: 430
Coördinaten: X-coördinaat in meters: 102759, Y-coördinaat in meters: 500185, Precisie coördinaat: 1 m, Coördinaatsysteem / epsg: Rijksdriehoeksmeting (NL), Hoogte maaiveld in meters: 8.5, Precisie hoogte: 1 dm, Referentievlak hoogte: Normaal Amsterdams Peil, Bepalingsmethode maaiveldhoogte: gemeten, overige methoden
Plaats: Provincie: Noord-Holland, Gemeente: Beverwijk, Opdrachtgever: Arcadis, Uitvoerder: RAAP West
Kop opmerking: Opmerking: float

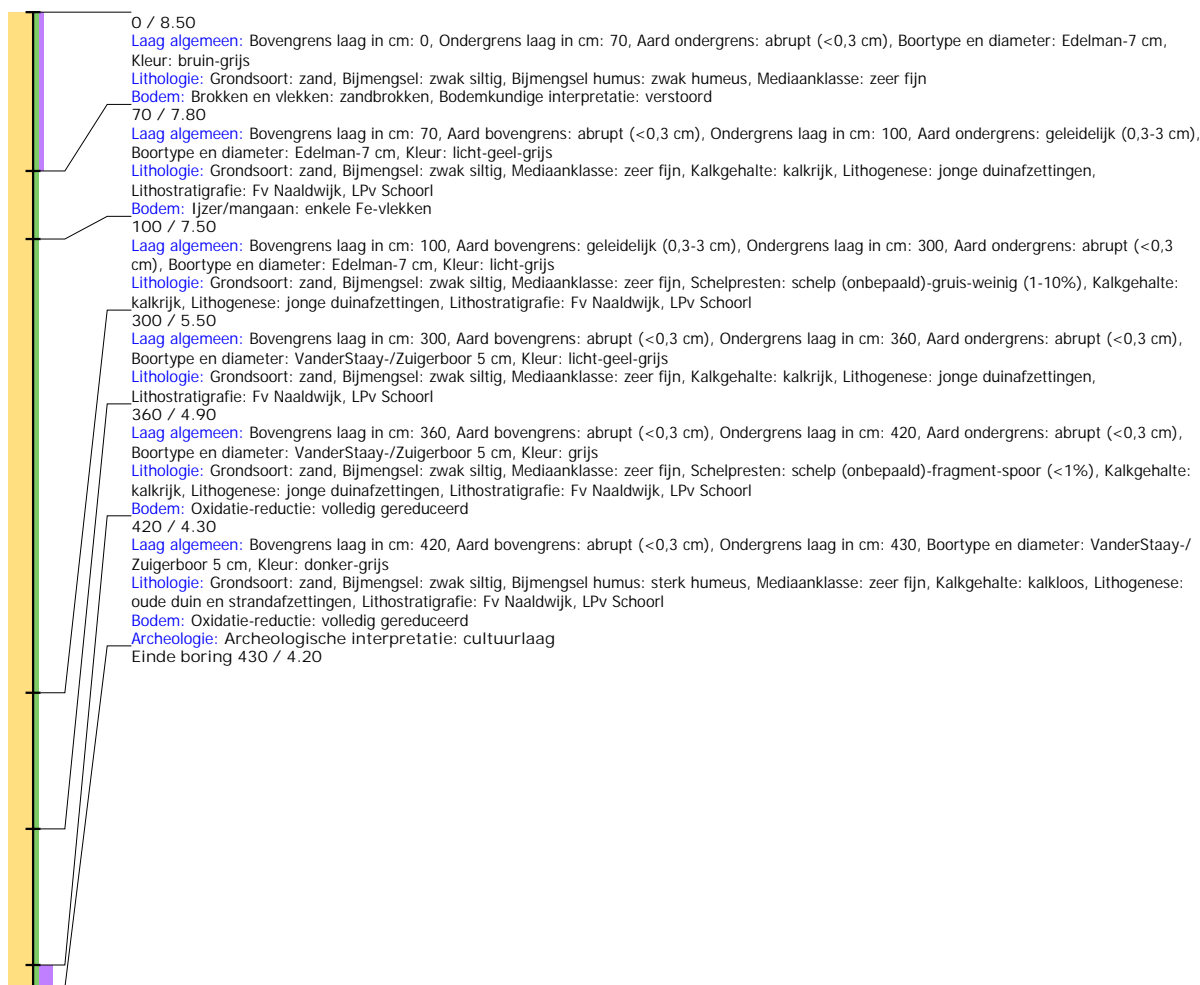

Boring: WZWM_55

Kop algemeen: Projectcode: WZWM, Boornummer: 55, Beschrijver(s): CC/WW, Datum: 09-07-2018, Doel boring: archeologie - verkenning, Einddiepte boring in cm: 350
Coördinaten: X-coördinaat in meters: 102810.528, Y-coördinaat in meters: 500205.948, Precisie coördinaat: 1 cm, Coördinaatsysteem / epsg: Rijksdriehoeksmeting (NL),
 Hoogte maaiveld in meters: 8.137, Precisie hoogte: 1 cm, Referentievlak hoogte: Normaal Amsterdams Peil, Bepalingsmethode maaiveldhoogte: GPS
Plaats: Provincie: Noord-Holland, Gemeente: Beverwijk, Opdrachtgever: Arcadis, Uitvoerder: RAAP West

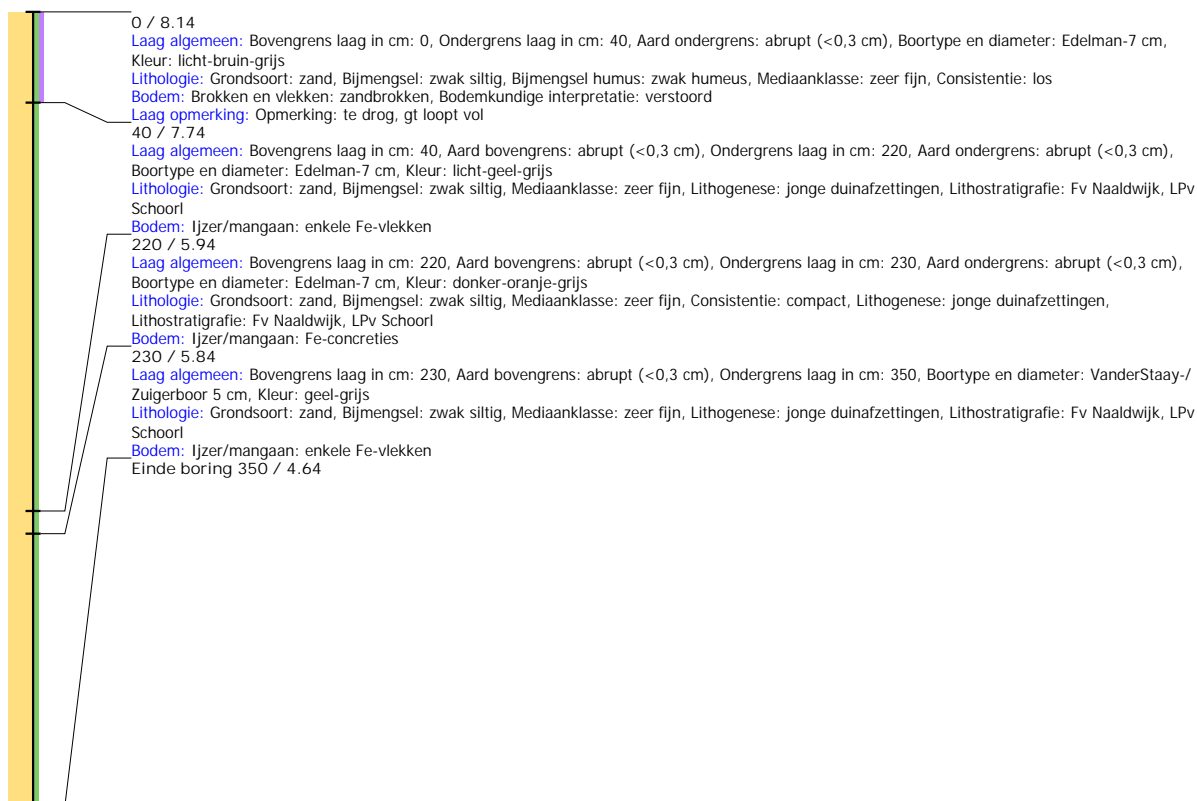

Boring: WZWM_56

Kop algemeen: Projectcode: WZWM, Boornummer: 56, Beschrijver(s): CC/WW, Datum: 09-07-2018, Doel boring: archeologie - verkenning, Einddiepte boring in cm: 400
Coördinaten: X-coördinaat in meters: 102835, Y-coördinaat in meters: 500186, Precisie coördinaat: 1 m, Coördinaatsysteem / epsg: Rijksdriehoeksmeting (NL), Hoogte maaiveld in meters: 8, Precisie hoogte: 1 dm, Referentievlak hoogte: Normaal Amsterdams Peil, Bepalingsmethode maaiveldhoogte: gemeten, overige methoden
Plaats: Provincie: Noord-Holland, Gemeente: Beverwijk, Opdrachtgever: Arcadis, Uitvoerder: RAAP West
Kop opmerking: Opmerking: autonoom

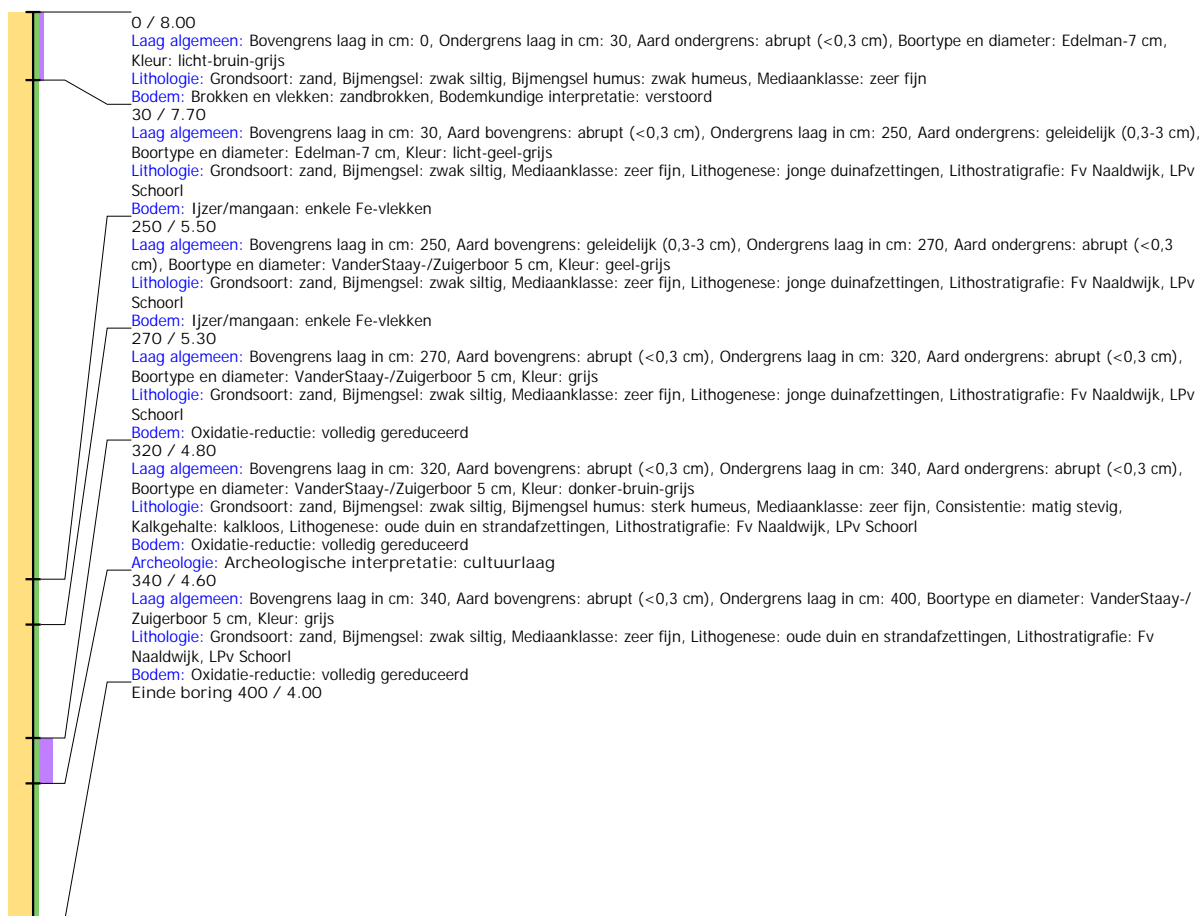

Boring: WZWM_57

Kop algemeen: Projectcode: WZWM, Boornummer: 57, Beschrijver(s): CC/WW, Datum: 09-07-2018, Doel boring: archeologie - verkenning, Einddiepte boring in cm: 430
Coördinaten: X-coördinaat in meters: 102874.112, Y-coördinaat in meters: 500111.603, Precisie coördinaat: 1 cm, Coördinaatsysteem / epsg: Rijksdriehoeksmeting (NL),
 Hoogte maaiveld in meters: 8.062, Precisie hoogte: 1 cm, Referentievlak hoogte: Normaal Amsterdams Peil, Bepalingsmethode maaiveldhoogte: GPS
Plaats: Provincie: Noord-Holland, Gemeente: Beverwijk, Opdrachtgever: Arcadis, Uitvoerder: RAAP West

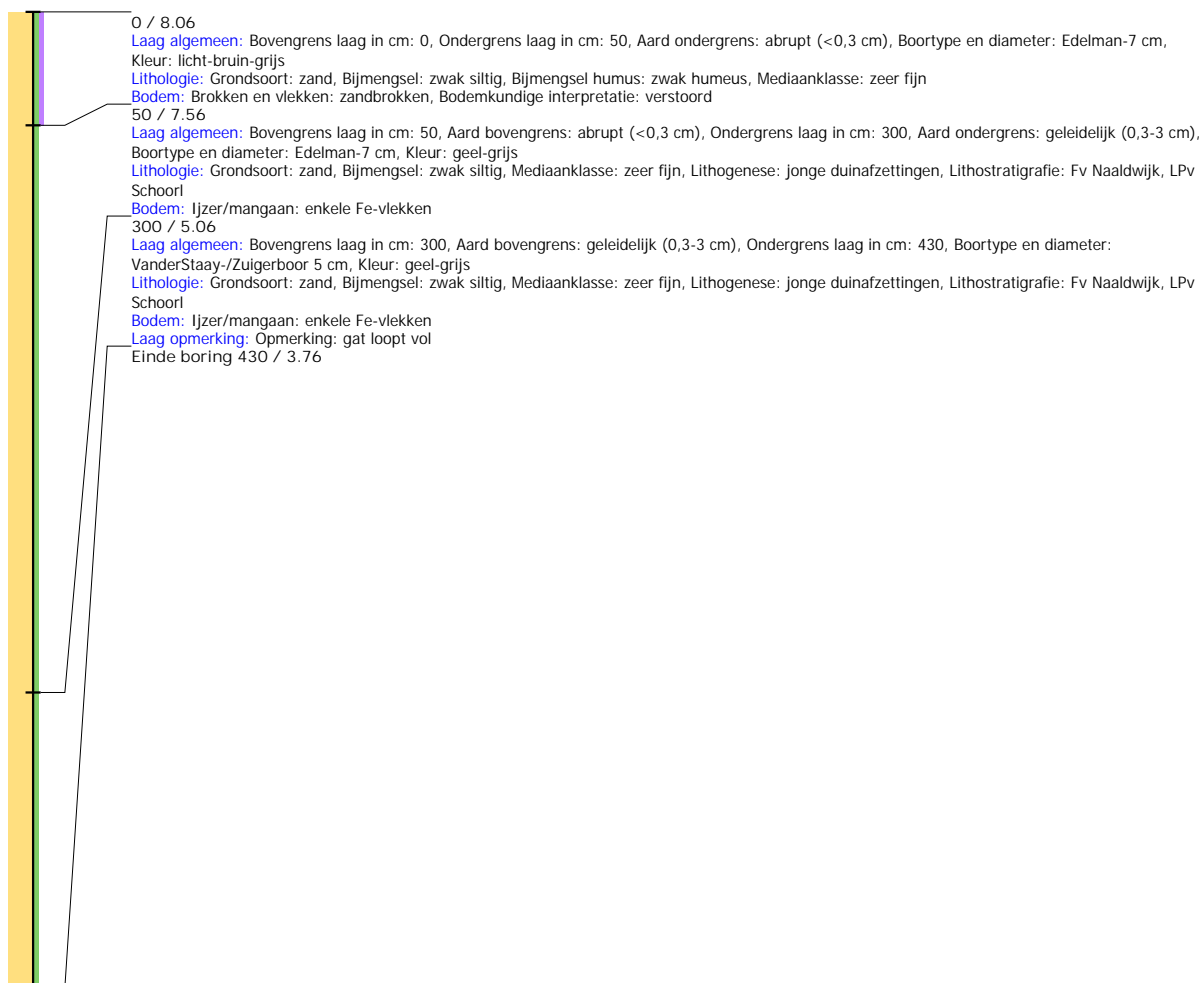

Boring: WZWM_58

Kop algemeen: Projectcode: WZWM, Boornummer: 58, Beschrijver(s): CC/WW, Datum: 09-07-2018, Doel boring: archeologie - verkenning, Einddiepte boring in cm: 460
Coördinaten: X-coördinaat in meters: 102954.342, Y-coördinaat in meters: 500128.69, Precisie coördinaat: 1 cm, Coördinaatsysteem / epsg: Rijksdriehoeksmeting (NL),
 Hoogte maaiveld in meters: 7.896, Precisie hoogte: 1 cm, Referentievlak hoogte: Normaal Amsterdams Peil, Bepalingsmethode maaiveldhoogte: GPS
Plaats: Provincie: Noord-Holland, Gemeente: Beverwijk, Opdrachtgever: Arcadis, Uitvoerder: RAAP West

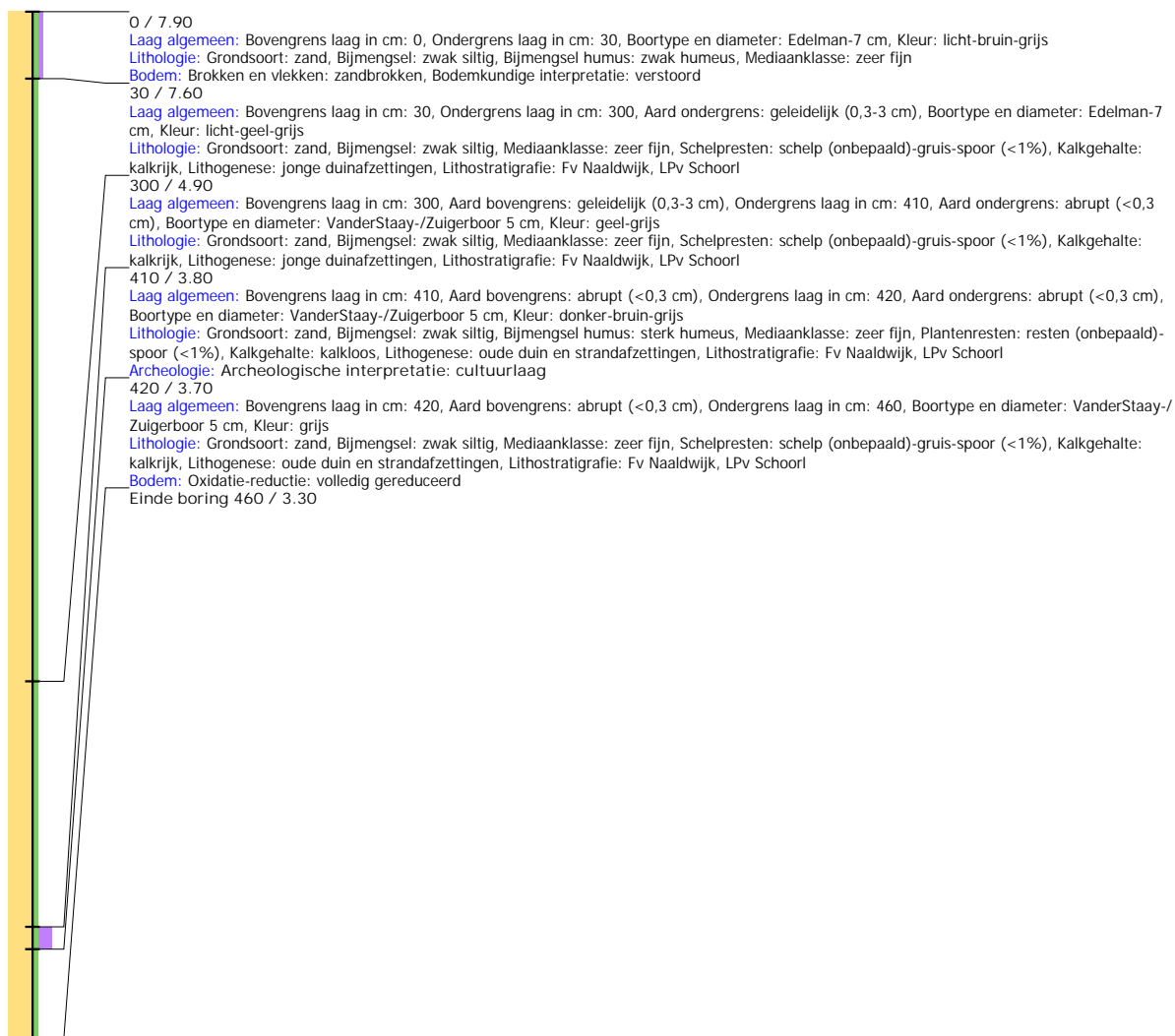

Boring: WZWM_59

Kop algemeen: Projectcode: WZWM, Boornummer: 59, Beschrijver(s): CC/WW, Datum: 09-07-2018, Doel boring: archeologie - verkenning, Einddiepte boring in cm: 480
Coördinaten: X-coördinaat in meters: 103003, Y-coördinaat in meters: 500121, Precisie coördinaat: 1 dm, Coördinaatsysteem / epsg: Rijksdriehoeksmeting (NL), Hoogte maaiveld in meters: 8, Precisie hoogte: 1 dm, Referentievlak hoogte: Normaal Amsterdams Peil, Bepalingmethode maaiveldhoogte: gemeten, overige methoden
Plaats: Provincie: Noord-Holland, Gemeente: Beverwijk, Opdrachtgever: Arcadis, Uitvoerder: RAAP West
Kop opmerking: Opmerking: autonoom, ondoordringbaar i O richting vanaf 20m

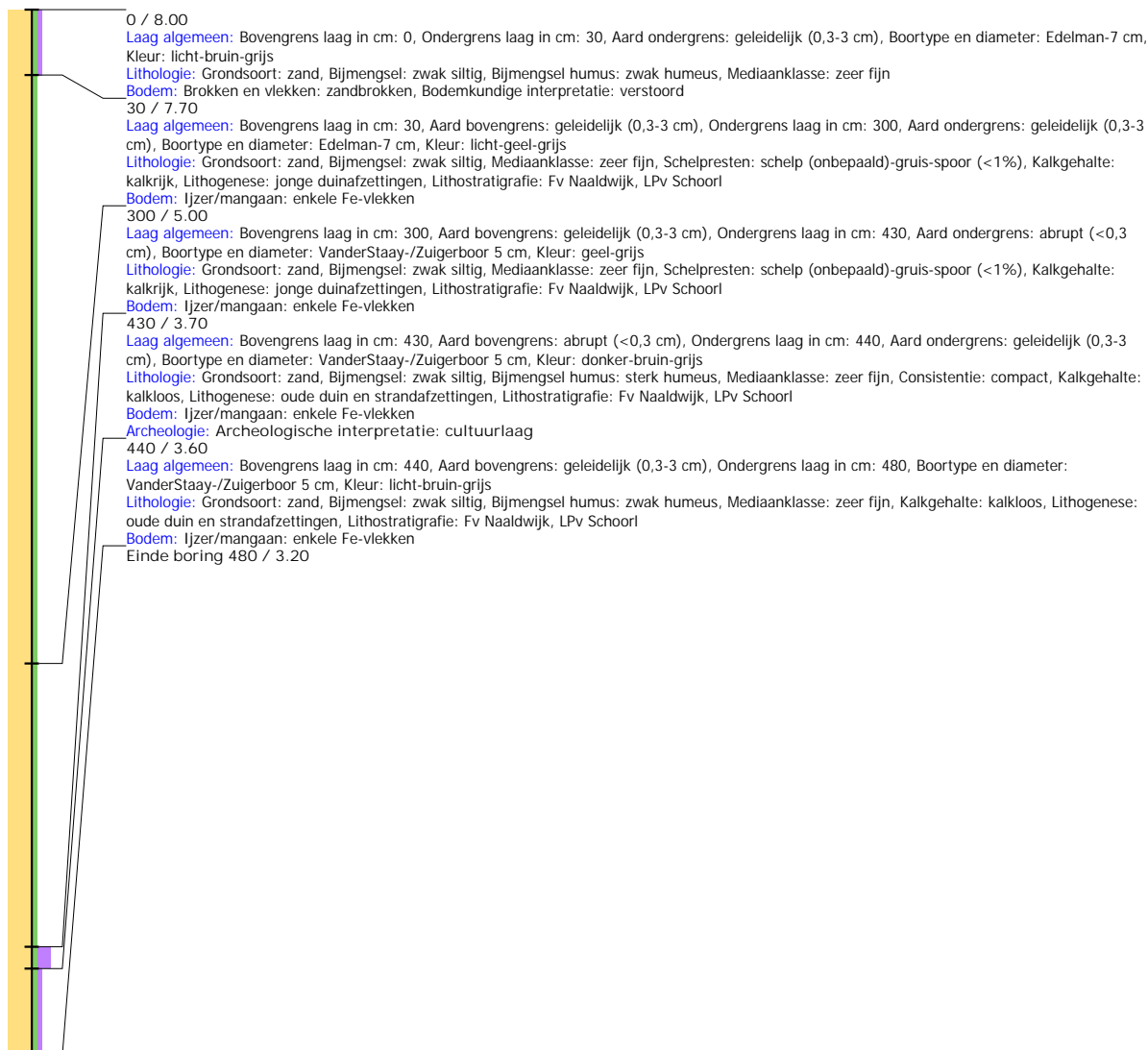

Boring: WZWM_60

Kop algemeen: Projectcode: WZWM, Boornummer: 60, Beschrijver(s): CC/WW, Datum: 09-07-2018, Doel boring: archeologie - verkenning, Einddiepte boring in cm: 150
Coördinaten: X-coördinaat in meters: 103054, Y-coördinaat in meters: 500138, Precisie coördinaat: 1 dm, Coördinaatsysteem / epsg: Rijksdriehoeksmeting (NL), Hoogte maaiveld in meters: 9, Precisie hoogte: 1 dm, Referentievlak hoogte: Normaal Amsterdams Peil, Bepalingmethode maaiveldhoogte: gemeten, overige methoden
Plaats: Provincie: Noord-Holland, Gemeente: Beverwijk, Opdrachtgever: Arcadis, Uitvoerder: RAAP West
Kop opmerking: Opmerking: gestuit

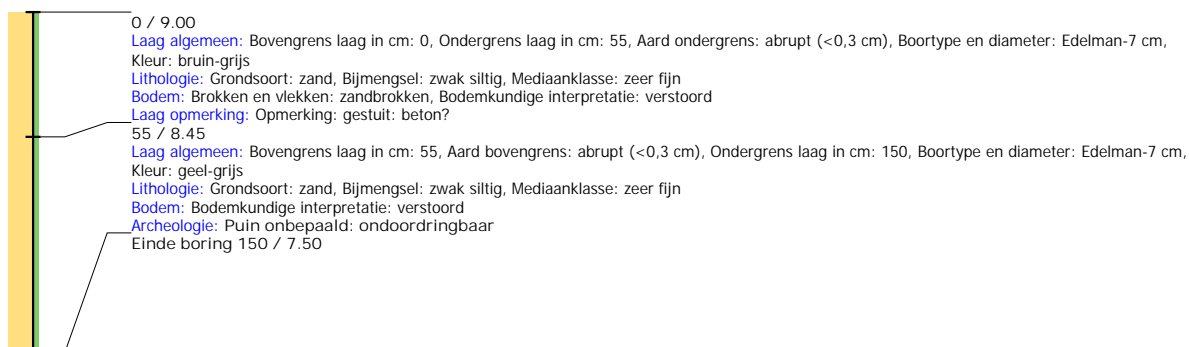

Boring: WZWM_65

Kop algemeen: Projectcode: WZWM, Boornummer: 65, Beschrijver(s): CC/WW, Datum: 10-07-2018, Doel boring: archeologie - verkenning, Einddiepte boring in cm: 420
Coördinaten: X-coördinaat in meters: 103078.922, Y-coördinaat in meters: 500191.204, Precisie coördinaat: 1 cm, Coördinaatsysteem / epsg: Rijksdriehoeksmeting (NL),
 Hoogte maaiveld in meters: 7.757, Precisie hoogte: 1 cm, Referentievlak hoogte: Normaal Amsterdams Peil, Bepalingsmethode maaiveldhoogte: GPS
Plaats: Provincie: Noord-Holland, Gemeente: Beverwijk, Opdrachtgever: Arcadis, Uitvoerder: RAAP West



Boring: WZWM_66

Kop algemeen: Projectcode: WZWM, Boornummer: 66, Beschrijver(s): CC/WW, Datum: 05-07-2018, Doel boring: archeologie - verkenning, Einddiepte boring in cm: 300
Coördinaten: X-coördinaat in meters: 103027, Y-coördinaat in meters: 500183, Precisie coördinaat: 1 m, Coördinaatsysteem / epsg: Rijksdriehoeksmeting (NL), Hoogte maaiveld in meters: 0, Precisie hoogte: 1 dm, Referentievlak hoogte: Normaal Amsterdams Peil, Bepalingsmethode maaiveldhoogte: geschat, overige methoden
Plaats: Provincie: Noord-Holland, Gemeente: Beverwijk, Opdrachtgever: Arcadis, Uitvoerder: RAAP West
Kop opmerking: Opmerking: 25 m haaks v b91, 50 m haak v pad, in laagte



Boring: WZWM_67

Kop algemeen: Projectcode: WZWM, Boornummer: 67, Beschrijver(s): CC/WW, Datum: 05-07-2018, Doel boring: archeologie - verkenning, Einddiepte boring in cm: 300
Coördinaten: X-coördinaat in meters: 102974, Y-coördinaat in meters: 500188, Precisie coördinaat: 1 m, Coördinaatsysteem / epsg: Rijksdriehoeksmeting (NL), Hoogte maaiveld in meters: 0, Precisie hoogte: 1 dm, Referentievlak hoogte: Normaal Amsterdams Peil, Bepalingsmethode maaiveldhoogte: geschat, overige methoden
Plaats: Provincie: Noord-Holland, Gemeente: Beverwijk, Opdrachtgever: Arcadis, Uitvoerder: RAAP West
Kop opmerking: Opmerking: halverwege b89 en b90, 50 m haaks op pad



Boring: WZWM_68

Kop algemeen: Projectcode: WZWM, Boornummer: 68, Beschrijver(s): CC/WW, Datum: 05-07-2018, Doel boring: archeologie - verkenning, Einddiepte boring in cm: 300
Coördinaten: X-coördinaat in meters: 102929, Y-coördinaat in meters: 500213, Precisie coördinaat: 1 m, Coördinaatsysteem / epsg: Rijksdriehoeksmeting (NL), Hoogte maaiveld in meters: 0, Precisie hoogte: 1 dm, Referentievlak hoogte: Normaal Amsterdams Peil, Bepalingsmethode maaiveldhoogte: geschat, overige methoden
Plaats: Provincie: Noord-Holland, Gemeente: Beverwijk, Opdrachtgever: Arcadis, Uitvoerder: RAAP West

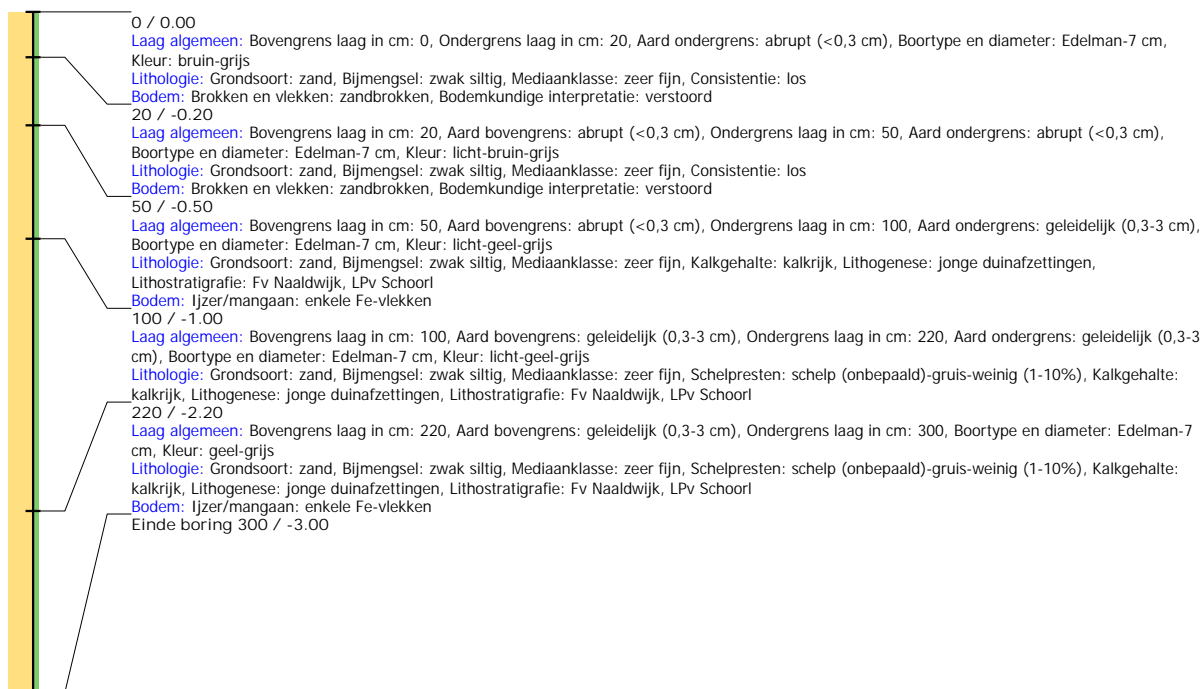

Boring: WZWM_69

Kop algemeen: Projectcode: WZWM, Boornummer: 69, Beschrijver(s): CC/WW, Datum: 05-07-2018, Doel boring: archeologie - verkenning, Einddiepte boring in cm: 300
Coördinaten: X-coördinaat in meters: 102874, Y-coördinaat in meters: 500221, Precisie coördinaat: 1 m, Coördinaatsysteem / epsg: Rijksdriehoeksmeting (NL), Hoogte maaiveld in meters: 0, Precisie hoogte: 1 dm, Referentievlak hoogte: Normaal Amsterdams Peil, Bepalingsmethode maaiveldhoogte: geschat, overige methoden
Plaats: Provincie: Noord-Holland, Gemeente: Beverwijk, Opdrachtgever: Arcadis, Uitvoerder: RAAP West



Boring: WZWM_70

Kop algemeen: Projectcode: WZWM, Boornummer: 70, Beschrijver(s): CC/WW, Datum: 10-07-2018, Doel boring: archeologie - verkenning, Einddiepte boring in cm: 480
Coördinaten: X-coördinaat in meters: 102825.244, Y-coördinaat in meters: 500231.496, Precisie coördinaat: 1 cm, Coördinaatsysteem / epsg: Rijksdriehoeksmeting (NL),
 Hoogte maaiveld in meters: 8.097, Precisie hoogte: 1 cm, Referentievlak hoogte: Normaal Amsterdams Peil, Bepalingsmethode maaiveldhoogte: GPS
Plaats: Provincie: Noord-Holland, Gemeente: Beverwijk, Opdrachtgever: Arcadis, Uitvoerder: RAAP West



Boring: WZWM_71

Kop algemeen: Projectcode: WZWM, Boornummer: 71, Beschrijver(s): CC/WW, Datum: 10-07-2018, Doel boring: archeologie - verkenning, Einddiepte boring in cm: 480
Coördinaten: X-coördinaat in meters: 102762.775, Y-coördinaat in meters: 500263.216, Precisie coördinaat: 1 m, Coördinaatsysteem / epsg: Rijksdriehoeksmeting (NL),
 Hoogte maaiveld in meters: 8.536, Precisie hoogte: 1 dm, Referentievlak hoogte: Normaal Amsterdams Peil, Bepalingsmethode maaiveldhoogte: geschat, overige methoden
Plaats: Provincie: Noord-Holland, Gemeente: Beverwijk, Opdrachtgever: Arcadis, Uitvoerder: RAAP West

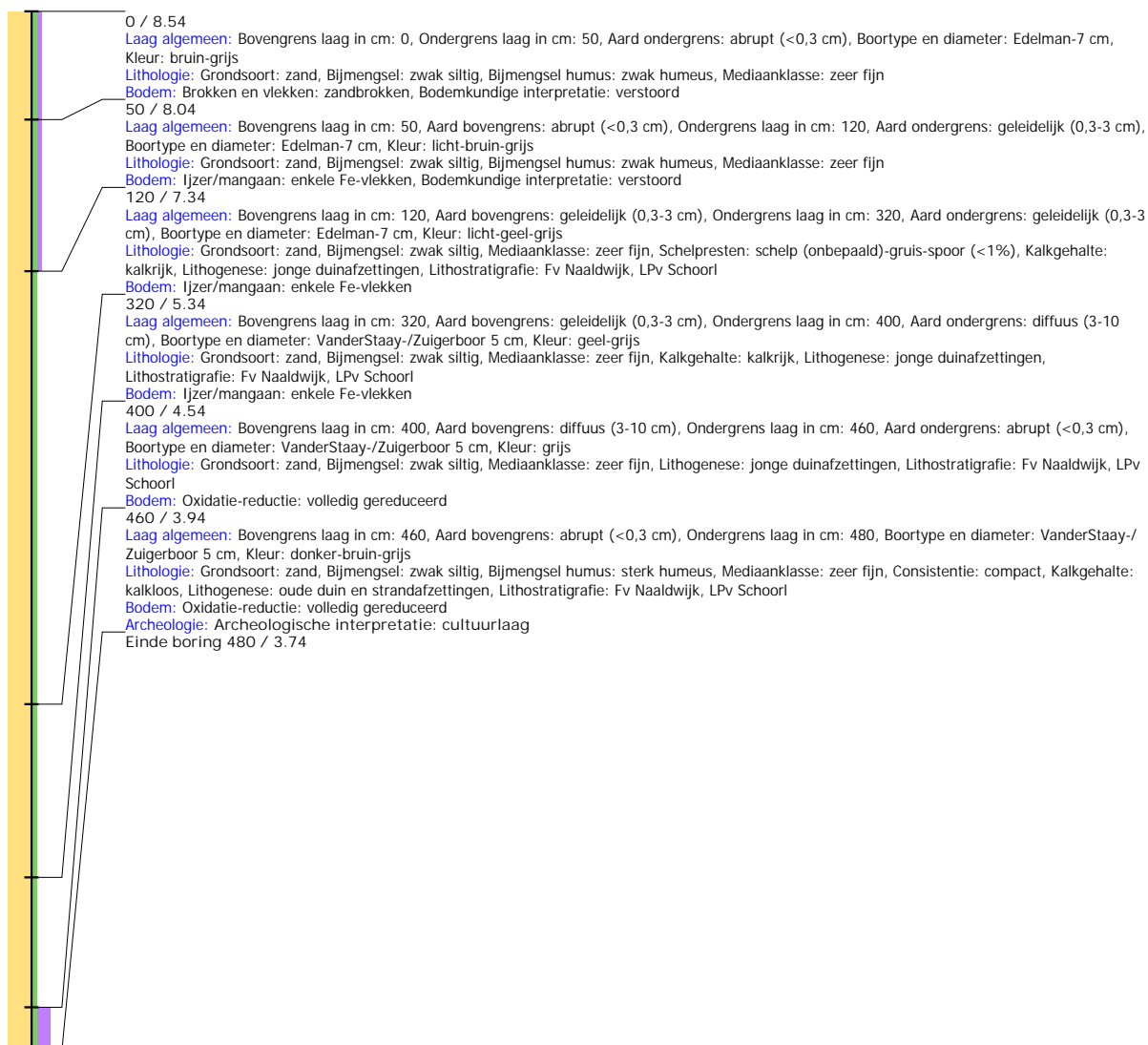

Boring: WZWM_85

Kop algemeen: Projectcode: WZWM, Boornummer: 85, Beschrijver(s): CC/WW, Datum: 05-07-2018, Doel boring: archeologie - verkenning, Einddiepte boring in cm: 470
Coördinaten: X-coördinaat in meters: 102770.169, Y-coördinaat in meters: 500294.515, Precisie coördinaat: 1 cm, Coördinaatsysteem / epsg: Rijksdriehoeksmeting (NL),
 Hoogte maaiveld in meters: 8.14, Precisie hoogte: 1 cm, Referentievlak hoogte: Normaal Amsterdams Peil, Bepalingsmethode maaiveldhoogte: GPS
Plaats: Provincie: Noord-Holland, Gemeente: Beverwijk, Opdrachtgever: Arcadis, Uitvoerder: RAAP West

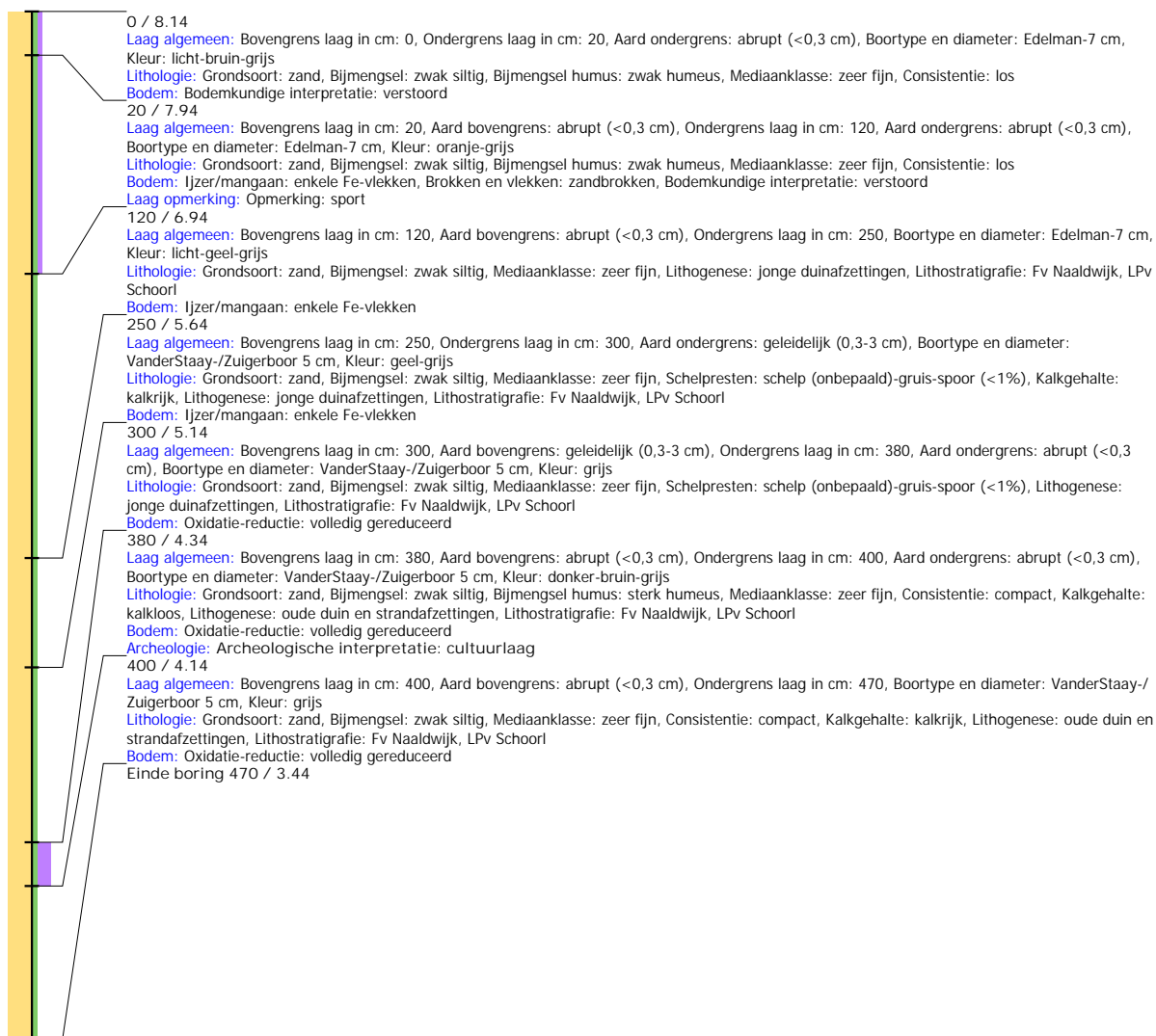

Boring: WZWM_86

Kop algemeen: Projectcode: WZWM, Boornummer: 86, Beschrijver(s): CC/WW, Datum: 05-07-2018, Doel boring: archeologie - verkenning, Einddiepte boring in cm: 430
Coördinaten: X-coördinaat in meters: 102818.155, Y-coördinaat in meters: 500280.913, Precisie coördinaat: 1 cm, Coördinaatsysteem / epsg: Rijksdriehoeksmeting (NL),
 Hoogte maaiveld in meters: 7.968, Precisie hoogte: 1 cm, Referentievlak hoogte: Normaal Amsterdams Peil, Bepalingsmethode maaiveldhoogte: GPS
Plaats: Provincie: Noord-Holland, Gemeente: Beverwijk, Opdrachtgever: Arcadis, Uitvoerder: RAAP West

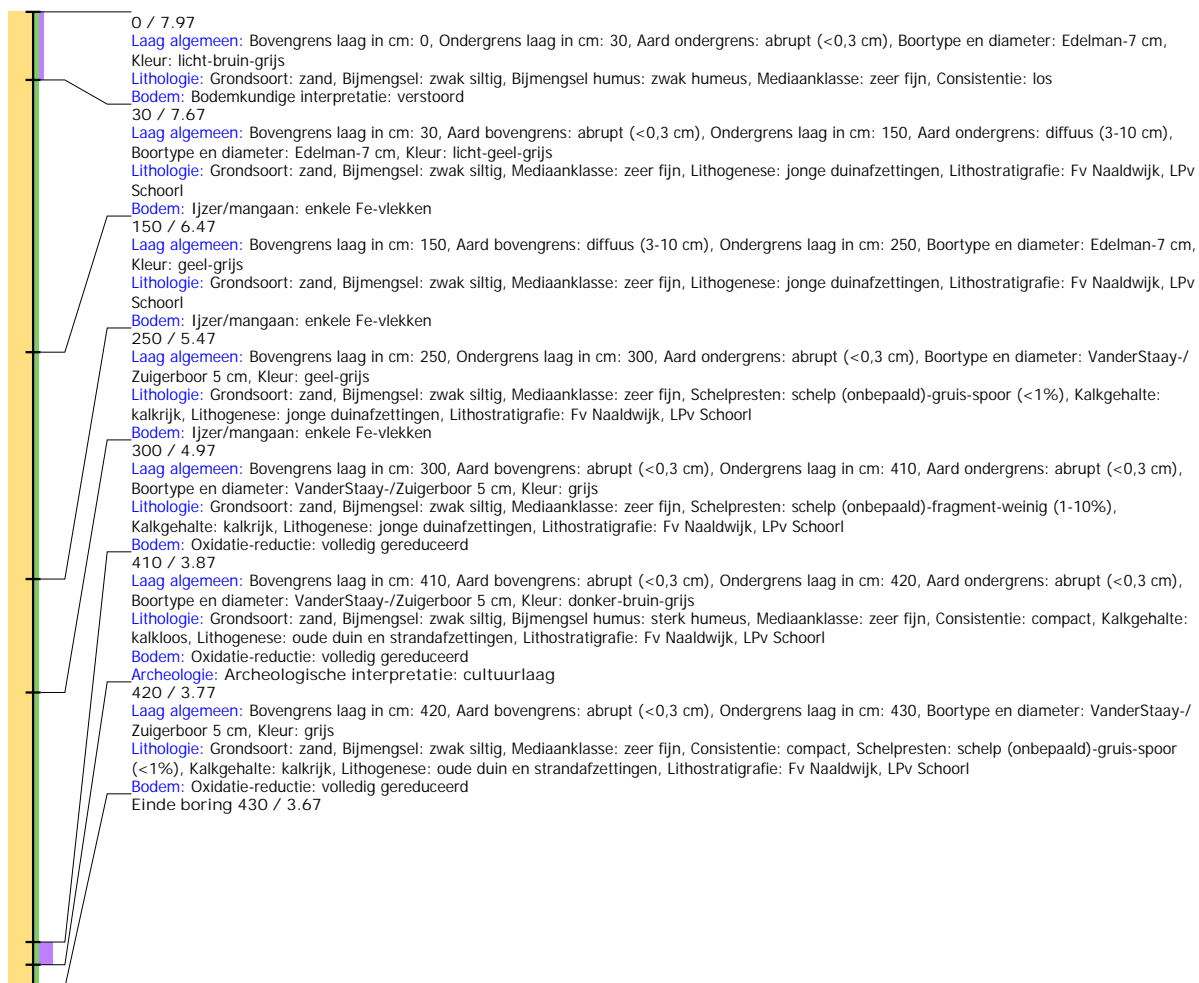

Boring: WZWM_87

Kop algemeen: Projectcode: WZWM, Boornummer: 87, Beschrijver(s): CC/WW, Datum: 05-07-2018, Doel boring: archeologie - verkenning, Einddiepte boring in cm: 500
Coördinaten: X-coördinaat in meters: 102867, Y-coördinaat in meters: 500267, Precisie coördinaat: 1 m, Coördinaatsysteem / epsg: Rijksdriehoeksmeting (NL), Hoogte maaiveld in meters: 7.8, Precisie hoogte: 1 dm, Referentievlak hoogte: Normaal Amsterdams Peil, Bepalingsmethode maaiveldhoogte: gemeten, overige methoden
Plaats: Provincie: Noord-Holland, Gemeente: Beverwijk, Opdrachtgever: Arcadis, Uitvoerder: RAAP West
Kop opmerking: Opmerking: 50 m v b86

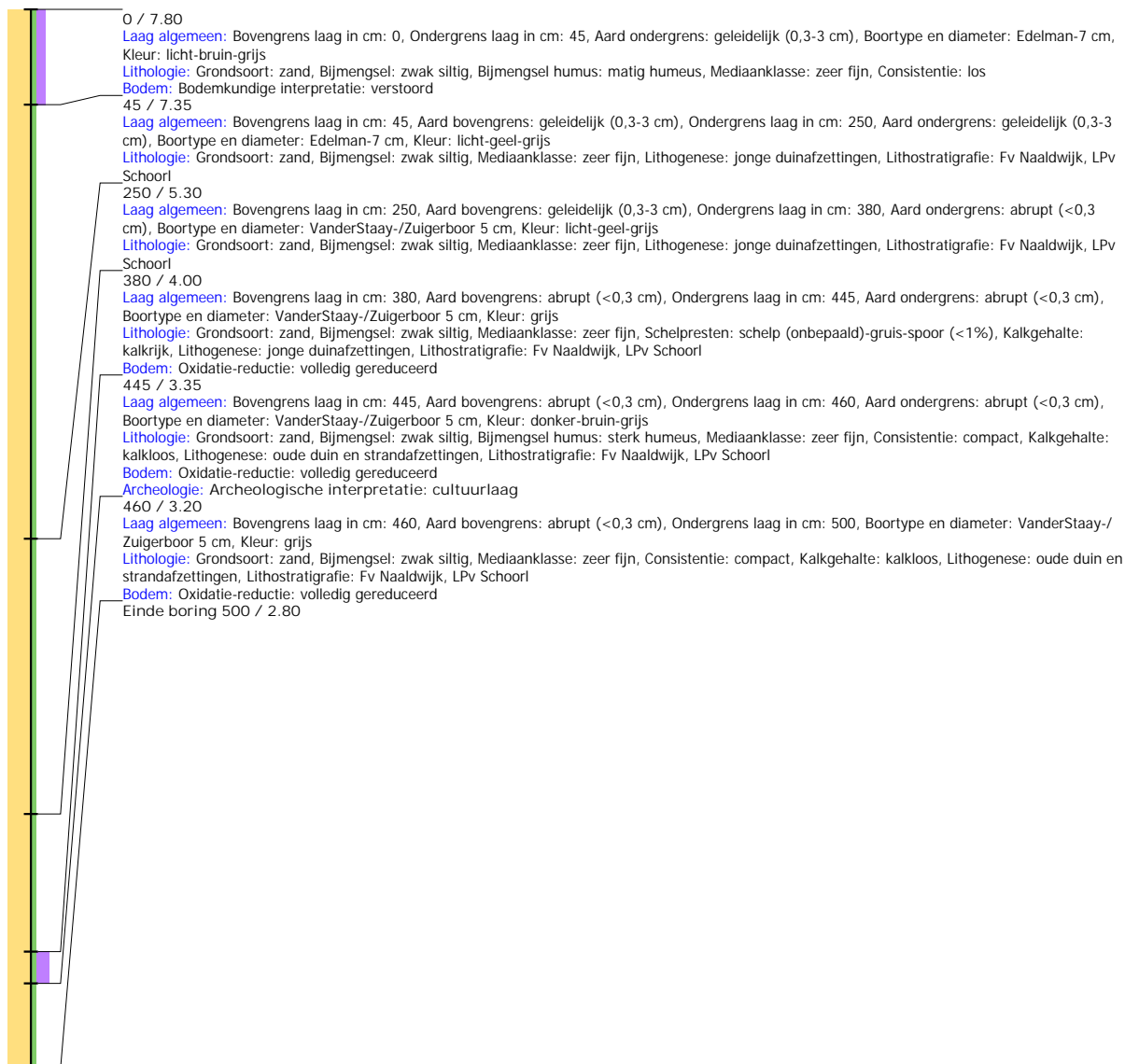

Boring: WZWM_88

Kop algemeen: Projectcode: WZWM, Boornummer: 88, Beschrijver(s): CC/WW, Datum: 05-07-2018, Doel boring: archeologie - verkenning, Einddiepte boring in cm: 410
Coördinaten: X-coördinaat in meters: 102912.182, Y-coördinaat in meters: 500252.224, Precisie coördinaat: 1 cm, Coördinaatsysteem / epsg: Rijksdriehoeksmeting (NL),
 Hoogte maaiveld in meters: 7.988, Precisie hoogte: 1 cm, Referentievlak hoogte: Normaal Amsterdams Peil, Bepalingsmethode maaiveldhoogte: GPS
Plaats: Provincie: Noord-Holland, Gemeente: Beverwijk, Opdrachtgever: Arcadis, Uitvoerder: RAAP West
Kop opmerking: Opmerking: 50m van b89, 15m haaks



Boring: WZWM_89

Kop algemeen: Projectcode: WZWM, Boornummer: 89, Beschrijver(s): CC/WW, Datum: 05-07-2018, Doel boring: archeologie - verkenning, Einddiepte boring in cm: 370
Coördinaten: X-coördinaat in meters: 102964.669, Y-coördinaat in meters: 500248.594, Precisie coördinaat: 1 cm, Coördinaatsysteem / epsg: Rijksdriehoeksmeting (NL),
 Hoogte maaiveld in meters: 7.88, Precisie hoogte: 1 cm, Referentievlak hoogte: Normaal Amsterdams Peil, Bepalingsmethode maaiveldhoogte: GPS
Plaats: Provincie: Noord-Holland, Gemeente: Beverwijk, Opdrachtgever: Arcadis, Uitvoerder: RAAP West
Kop opmerking: Opmerking: 50 m haaks b92

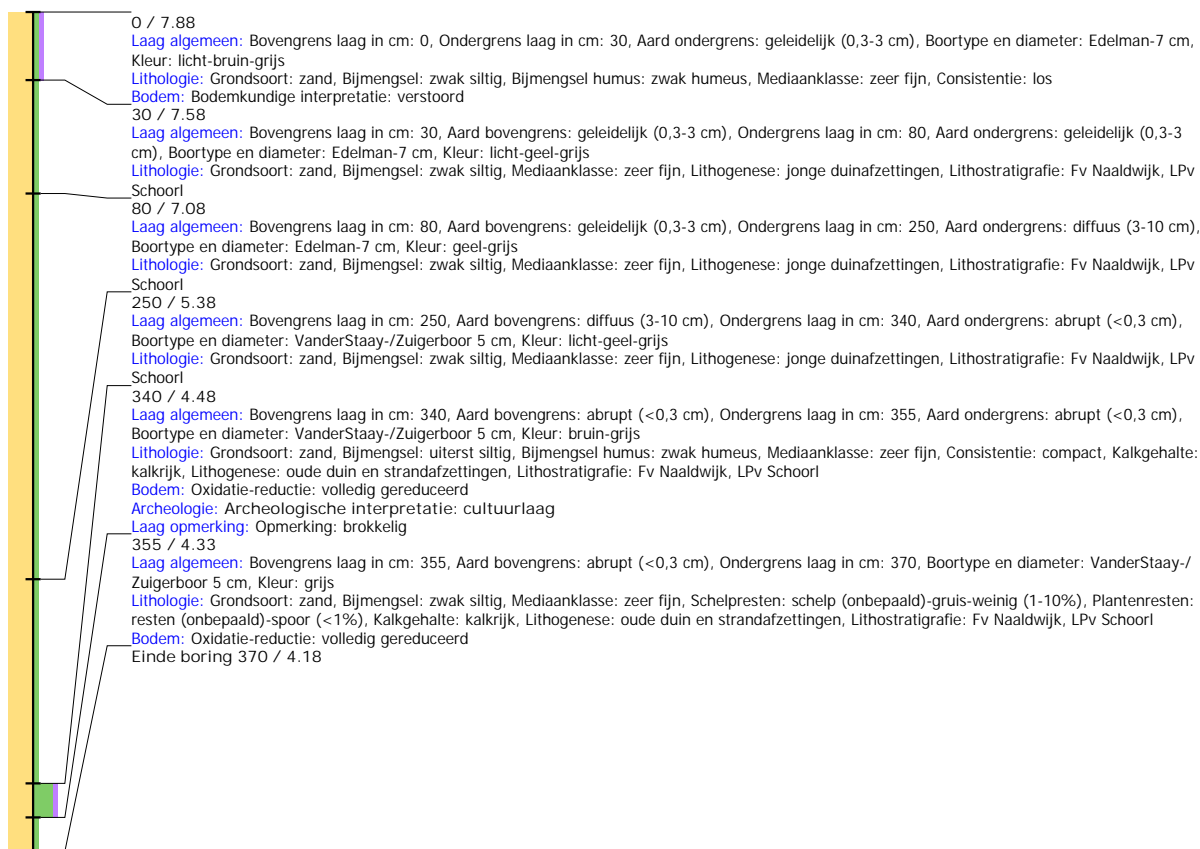

Boring: WZWM_90

Kop algemeen: Projectcode: WZWM, Boornummer: 90, Beschrijver(s): CC/WW, Datum: 05-07-2018, Doel boring: archeologie - verkenning, Einddiepte boring in cm: 440
Coördinaten: X-coördinaat in meters: 103009, Y-coördinaat in meters: 500228, Precisie coördinaat: 1 m, Coördinaatsysteem / epsg: Rijksdriehoeksmeting (NL), Hoogte maaiveld in meters: 7.6, Precisie hoogte: 1 dm, Referentievlak hoogte: Normaal Amsterdams Peil, Bepalingsmethode maaiveldhoogte: geschat, overige methoden
Plaats: Provincie: Noord-Holland, Gemeente: Beverwijk, Opdrachtgever: Arcadis, Uitvoerder: RAAP West
Kop opmerking: Opmerking: 50 m haaks b91

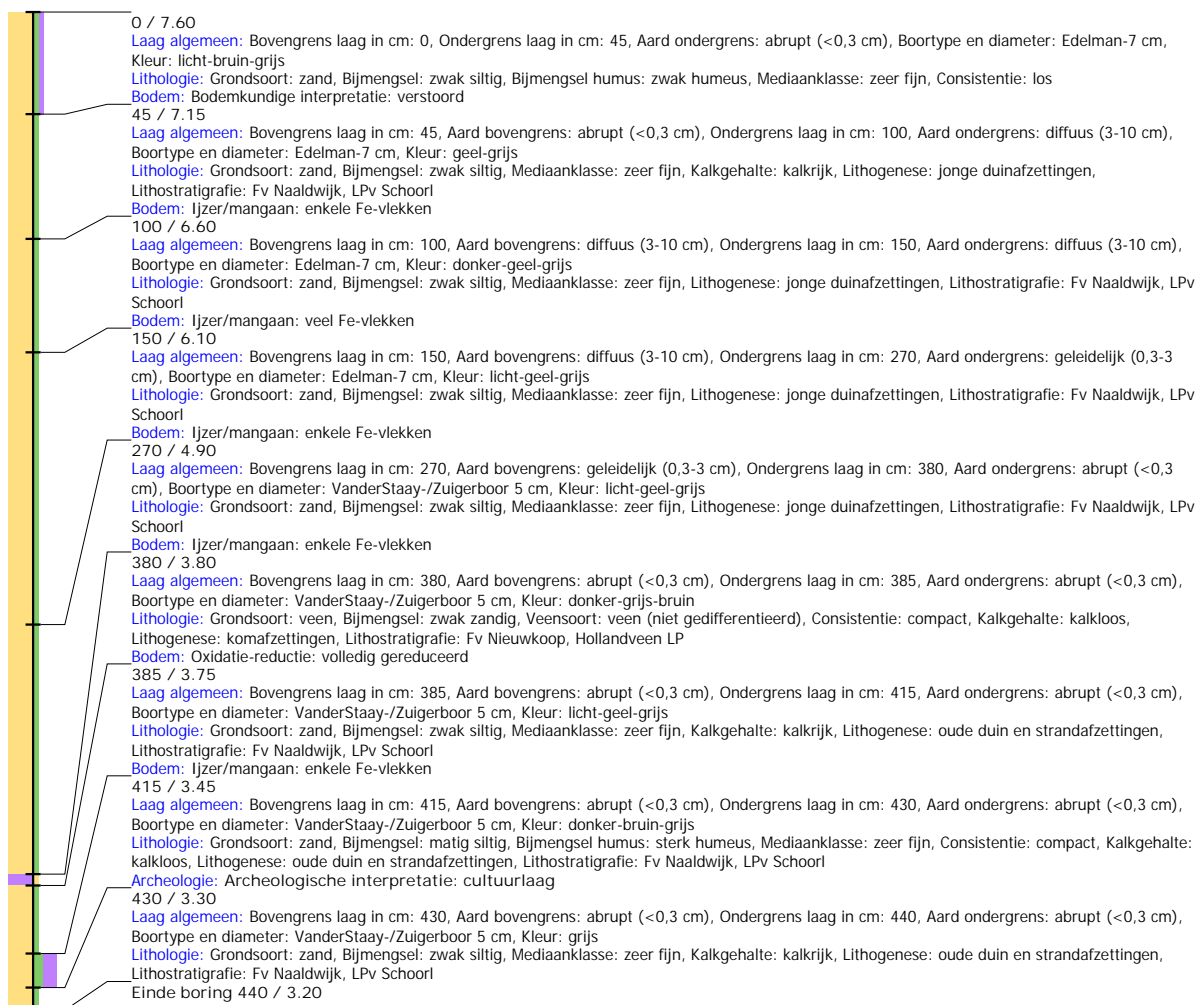

Boring: WZWM_91

Kop algemeen: Projectcode: WZWM, Boornummer: 91, Beschrijver(s): CC/WW, Datum: 05-07-2018, Doel boring: archeologie - verkenning, Einddiepte boring in cm: 430
Coördinaten: X-coördinaat in meters: 103058, Y-coördinaat in meters: 500216, Precisie coördinaat: 1 m, Coördinaatsysteem / epsg: Rijksdriehoeksmeting (NL), Hoogte maaiveld in meters: 7.6, Precisie hoogte: 1 dm, Referentievak hoogte: Normaal Amsterdams Peil, Bepalingsmethode maaiveldhoogte: geschat, overige methoden
Plaats: Provincie: Noord-Holland, Gemeente: Beverwijk, Opdrachtgever: Arcadis, Uitvoerder: RAAP West
Kop opmerking: Opmerking: tov dc: 10m vanaf pad, 32 m vanaf b2000

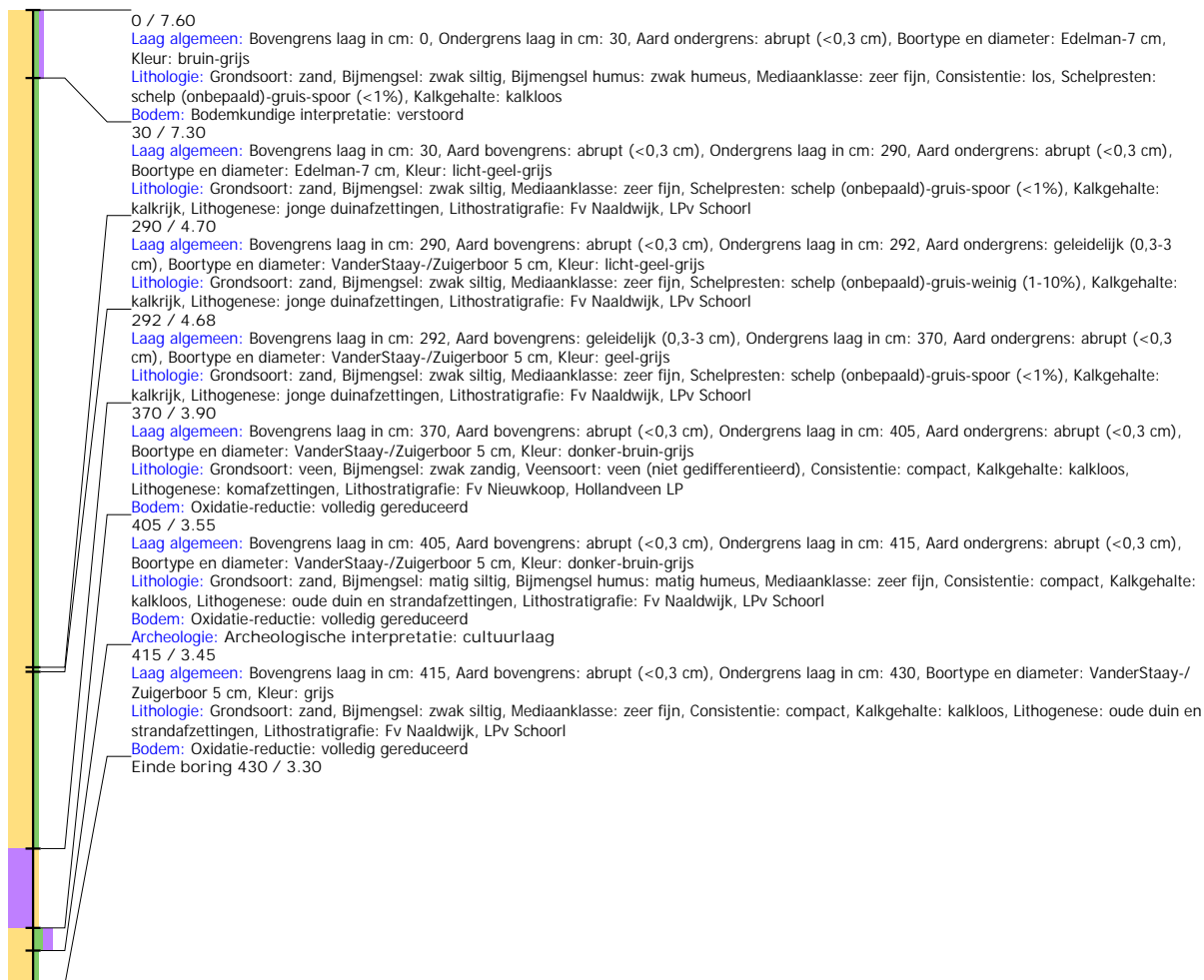

Boring: WZWM_92

Kop algemeen: Projectcode: WZWM, Boornummer: 92, Beschrijver(s): CC/WW, Datum: 05-07-2018, Doel boring: archeologie - verkenning, Einddiepte boring in cm: 410
Coördinaten: X-coördinaat in meters: 103113.056, Y-coördinaat in meters: 500192.309, Precisie coördinaat: 1 cm, Coördinaatsysteem / epsg: Rijksdriehoeksmeting (NL),
 Hoogte maaiveld in meters: 8.079, Precisie hoogte: 1 cm, Referentievlak hoogte: Normaal Amsterdams Peil, Bepalingsmethode maaiveldhoogte: GPS
Plaats: Provincie: Noord-Holland, Gemeente: Beverwijk, Opdrachtgever: Arcadis, Uitvoerder: RAAP West
Kop opmerking: Opmerking: voorgeboord door milieu

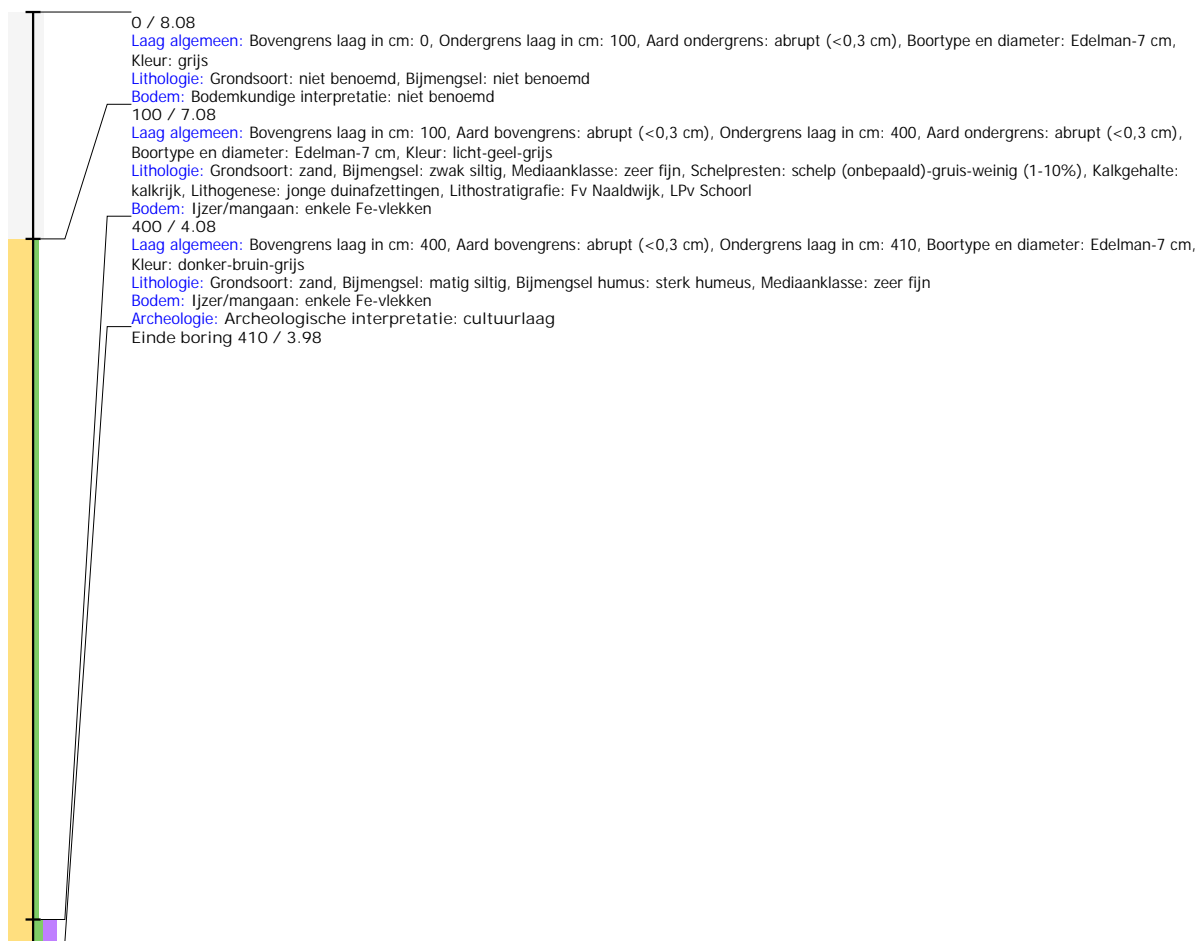

Boring: WZWM_93

Kop algemeen: Projectcode: WZWM, Boornummer: 93, Beschrijver(s): CC/WW, Datum: 05-07-2018, Doel boring: archeologie - verkenning, Einddiepte boring in cm: 320
Coördinaten: X-coördinaat in meters: 103163.794, Y-coördinaat in meters: 500180.179, Precisie coördinaat: 1 cm, Coördinaatsysteem / epsg: Rijksdriehoeksmeting (NL),
 Hoogte maaiveld in meters: 8.289, Precisie hoogte: 1 cm, Referentievlak hoogte: Normaal Amsterdams Peil, Bepalingsmethode maaiveldhoogte: GPS
Plaats: Provincie: Noord-Holland, Gemeente: Beverwijk, Opdrachtgever: Arcadis, Uitvoerder: RAAP West
Kop opmerking: Opmerking: voorgeboord door milieu

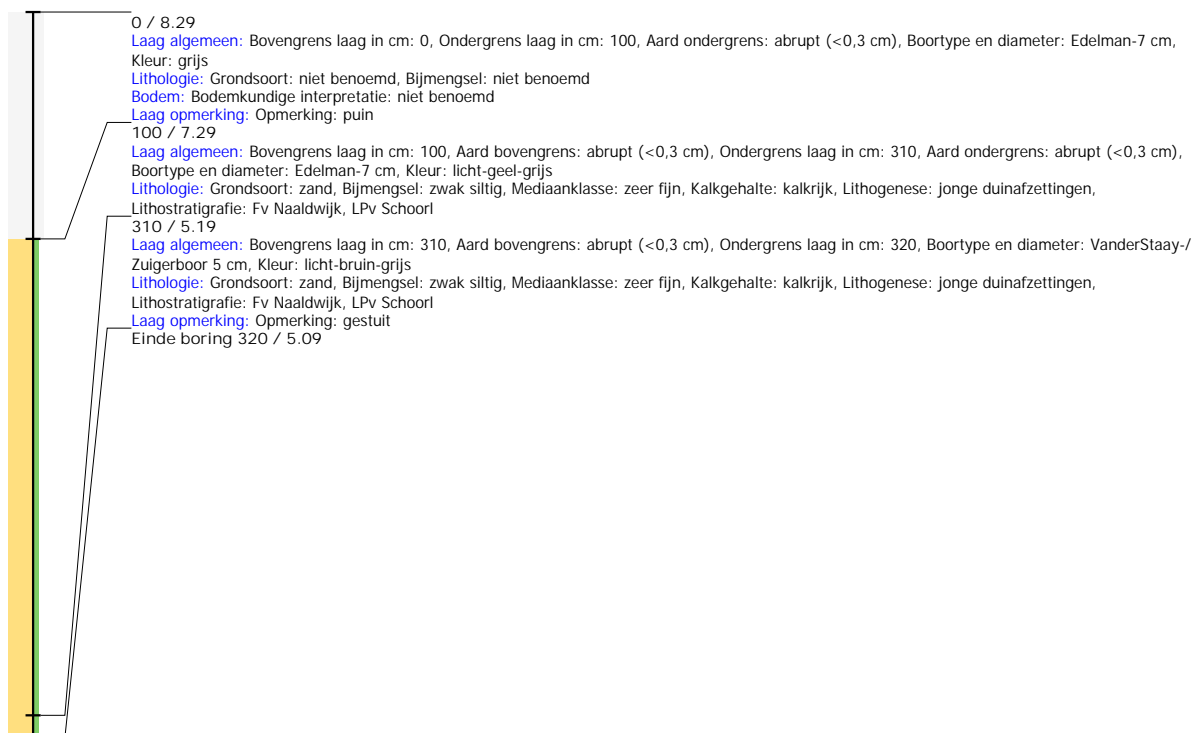

Boring: WZWM_94

Kop algemeen: Projectcode: WZWM, Boornummer: 94, Beschrijver(s): CC/FW, Datum: 29-05-2018, Doel boring: archeologie - kartering, Einddiepte boring in cm: 300
Coördinaten: X-coördinaat in meters: 103327.647, Y-coördinaat in meters: 500356.046, Precisie coördinaat: 1 dm, Coördinaatsysteem / epsg: Rijksdriehoeksmeting (NL), Hoogte maaiveld in meters: 7, Precisie hoogte: 1 dm, Referentievlak hoogte: Normaal Amsterdams Peil, Bepalingsmethode maaiveldhoogte: GPS
Plaats: Provincie: Noord-Holland, Gemeente: Beverwijk, Opdrachtgever: Arcadis, Uitvoerder: RAAP West

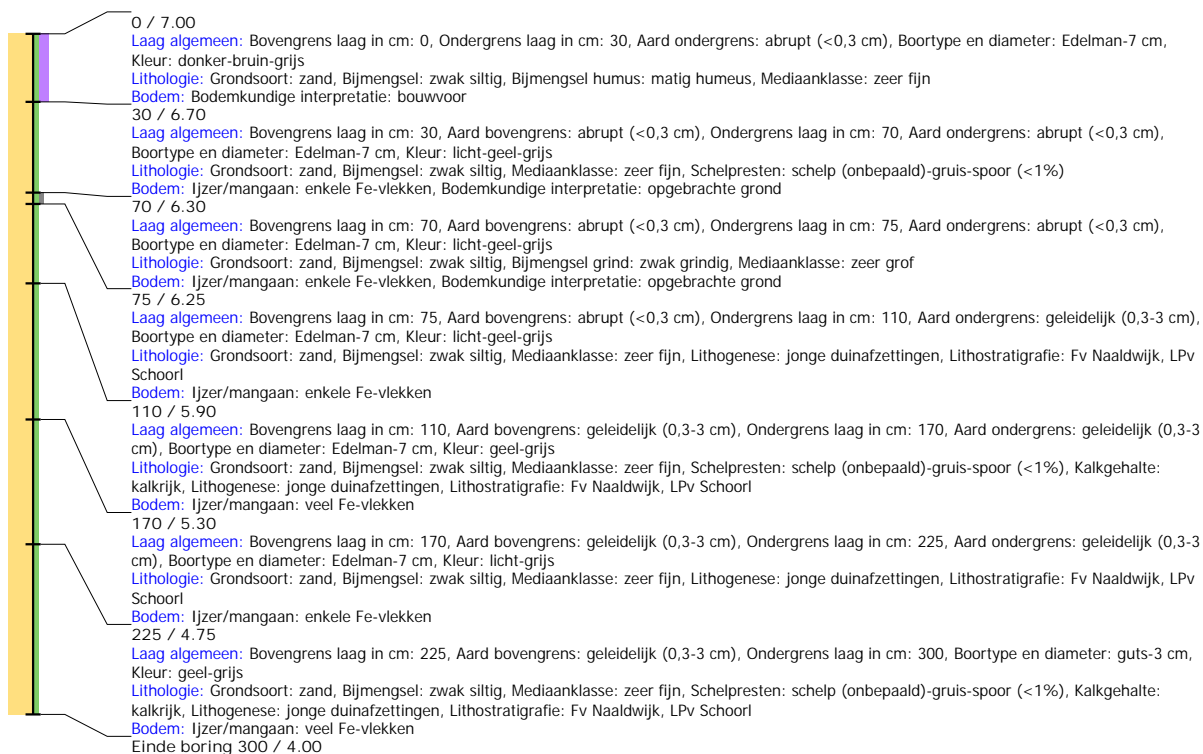

Boring: WZWM_95

Kop algemeen: Projectcode: WZWM, Boornummer: 95, Beschrijver(s): CC/FW, Datum: 29-05-2018, Doel boring: archeologie - kartering, Einddiepte boring in cm: 330
Coördinaten: X-coördinaat in meters: 103351.261, Y-coördinaat in meters: 500348.225, Precisie coördinaat: 1 dm, Coördinaatsysteem / epsg: Rijksdriehoeksmeting (NL),
 Hoogte maaiveld in meters: 6.5, Precisie hoogte: 1 dm, Referentievlak hoogte: Normaal Amsterdams Peil, Bepalingmethode maaiveldhoogte: GPS
Plaats: Provincie: Noord-Holland, Gemeente: Beverwijk, Opdrachtgever: Arcadis, Uitvoerder: RAAP West

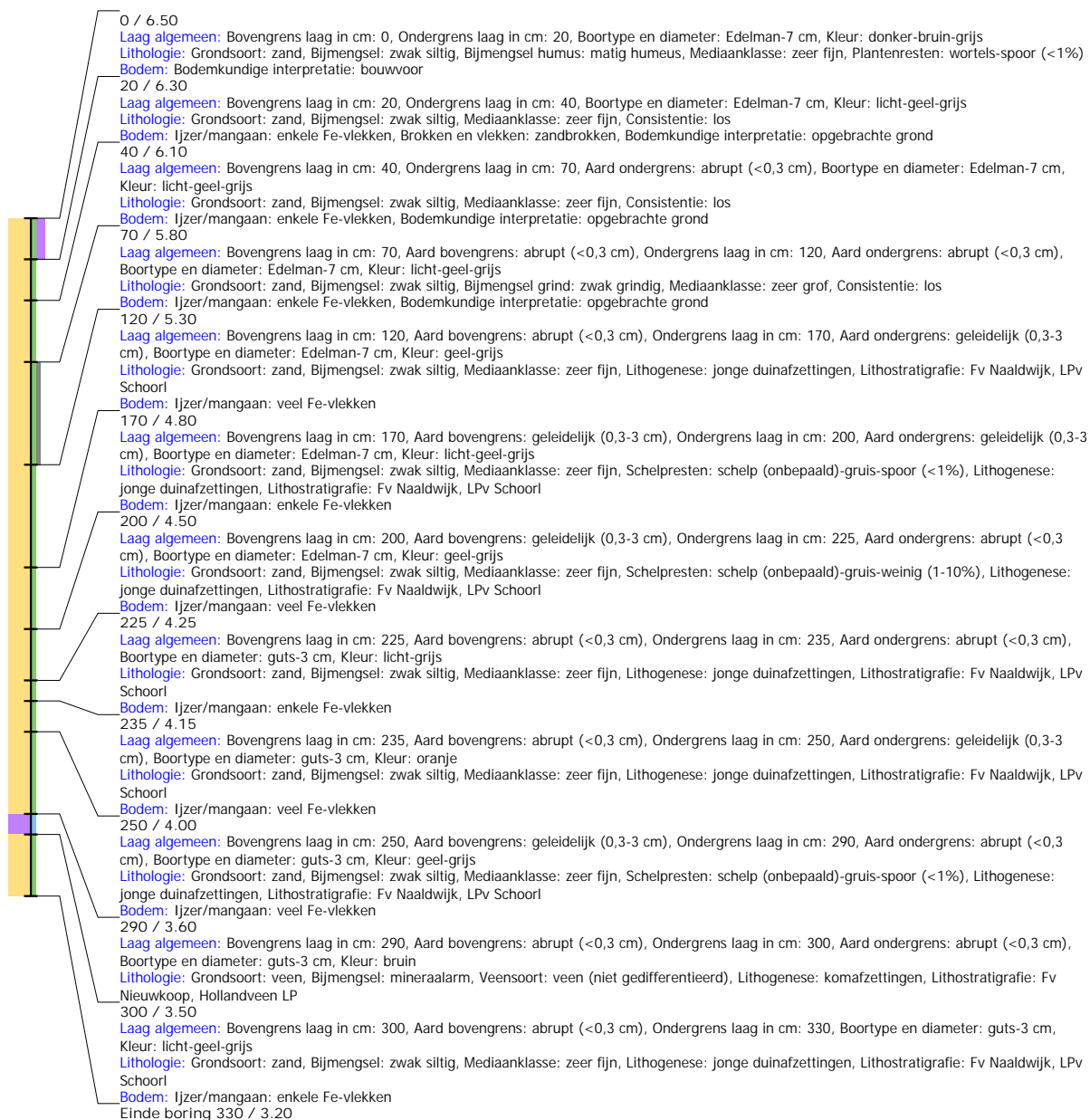

Boring: WZWM_96

Kop algemeen: Projectcode: WZWM, Boornummer: 96, Beschrijver(s): CC/FW, Datum: 29-05-2018, Doel boring: archeologie - kartering, Einddiepte boring in cm: 300
Coördinaten: X-coördinaat in meters: 103372.894, Y-coördinaat in meters: 500344.968, Precisie coördinaat: 1 cm, Coördinaatsysteem / epsg: Rijksdriehoeksmeting (NL),
 Hoogte maaiveld in meters: 6.398, Precisie hoogte: 1 cm, Referentievlak hoogte: Normaal Amsterdams Peil, Bepalingsmethode maaiveldhoogte: GPS
Plaats: Provincie: Noord-Holland, Gemeente: Beverwijk, Opdrachtgever: Arcadis, Uitvoerder: RAAP West

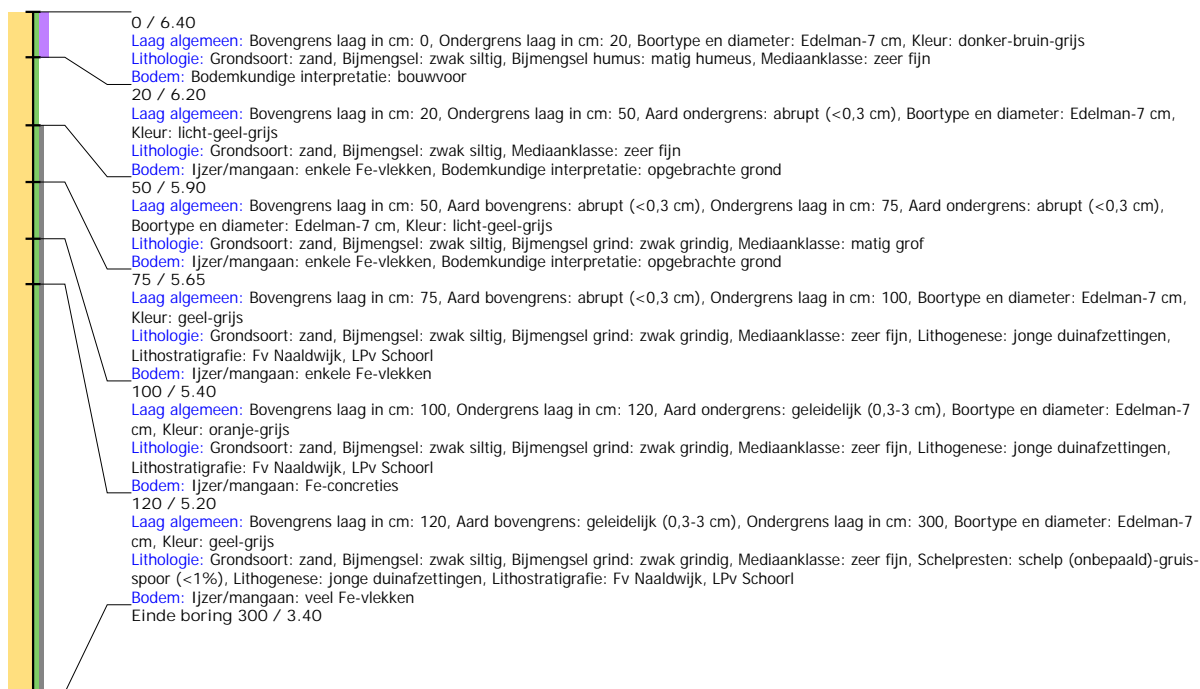

Boring: WZWM_97

Kop algemeen: Projectcode: WZWM, Boornummer: 97, Beschrijver(s): CC/FW, Datum: 29-05-2018, Doel boring: archeologie - kartering, Einddiepte boring in cm: 300
Coördinaten: X-coördinaat in meters: 103389.71, Y-coördinaat in meters: 500337.466, Precisie coördinaat: 1 cm, Coördinaatsysteem / epsg: Rijksdriehoeksmeting (NL),
 Hoogte maaiveld in meters: 5.553, Precisie hoogte: 1 cm, Referentievlak hoogte: Normaal Amsterdams Peil, Bepalingsmethode maaiveldhoogte: GPS
Plaats: Provincie: Noord-Holland, Gemeente: Beverwijk, Opdrachtgever: Arcadis, Uitvoerder: RAAP West

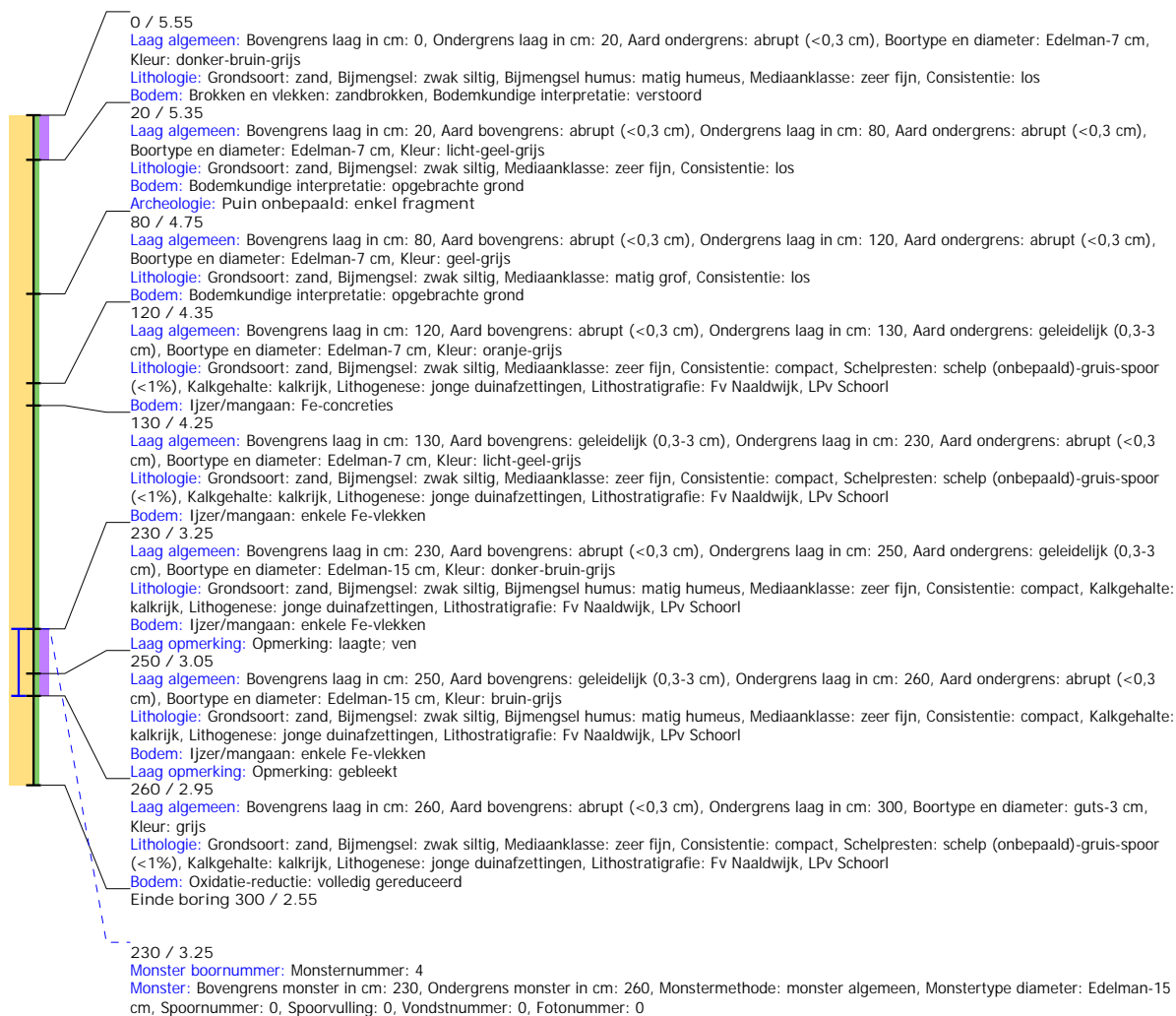

Boring: WZWM_103

Kop algemeen: Projectcode: WZWM, Boornummer: 103, Beschrijver(s): CC/FW, Datum: 29-05-2018, Doel boring: archeologie - kartering, Einddiepte boring in cm: 300
Coördinaten: X-coördinaat in meters: 104314.308, Y-coördinaat in meters: 499454.506, Precisie coördinaat: 1 cm, Coördinaatsysteem / epsg: Rijksdriehoeksmeting (NL),
 Hoogte maaiveld in meters: 2.698, Precisie hoogte: 1 cm, Referentievlak hoogte: Normaal Amsterdams Peil, Bepalingsmethode maaiveldhoogte: GPS
Plaats: Provincie: Noord-Holland, Gemeente: Beverwijk, Opdrachtgever: Arcadis, Uitvoerder: RAAP West



Boring: WZWM_104

Kop algemeen: Projectcode: WZWM, Boornummer: 104, Beschrijver(s): CC/FW, Datum: 29-05-2018, Doel boring: archeologie - kartering, Einddiepte boring in cm: 300
Coördinaten: X-coördinaat in meters: 104331.066, Y-coördinaat in meters: 499437.386, Precisie coördinaat: 1 cm, Coördinaatsysteem / epsg: Rijksdriehoeksmeting (NL),
 Hoogte maaiveld in meters: 2.667, Precisie hoogte: 1 cm, Referentievlak hoogte: Normaal Amsterdams Peil, Bepalingsmethode maaiveldhoogte: GPS
Plaats: Provincie: Noord-Holland, Gemeente: Beverwijk, Opdrachtgever: Arcadis, Uitvoerder: RAAP West

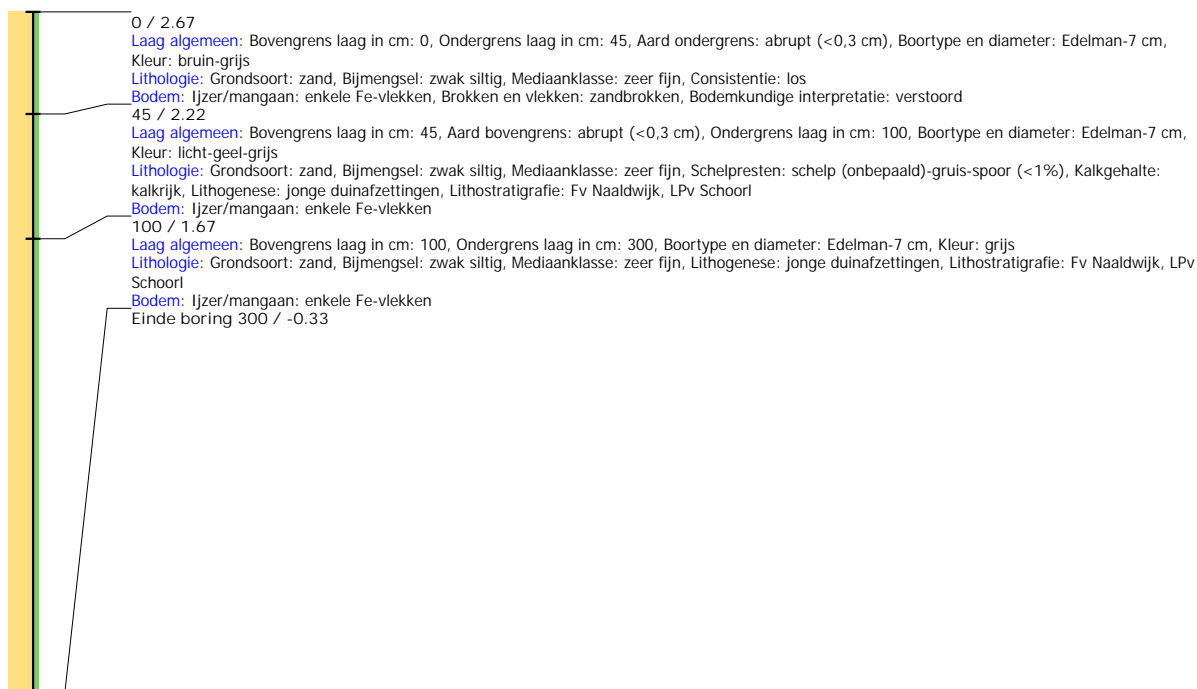

Boring: WZWM_105

Kop algemeen: Projectcode: WZWM, Boornummer: 105, Beschrijver(s): CC/FW, Datum: 29-05-2018, Doel boring: archeologie - kartering, Einddiepte boring in cm: 300
Coördinaten: X-coördinaat in meters: 104339.795, Y-coördinaat in meters: 499423.307, Precisie coördinaat: 1 cm, Coördinaatsysteem / epsg: Rijksdriehoeksmeting (NL),
 Hoogte maaiveld in meters: 2.605, Precisie hoogte: 1 cm, Referentievlak hoogte: Normaal Amsterdams Peil, Bepalingsmethode maaiveldhoogte: GPS
Plaats: Provincie: Noord-Holland, Gemeente: Beverwijk, Opdrachtgever: Arcadis, Uitvoerder: RAAP West

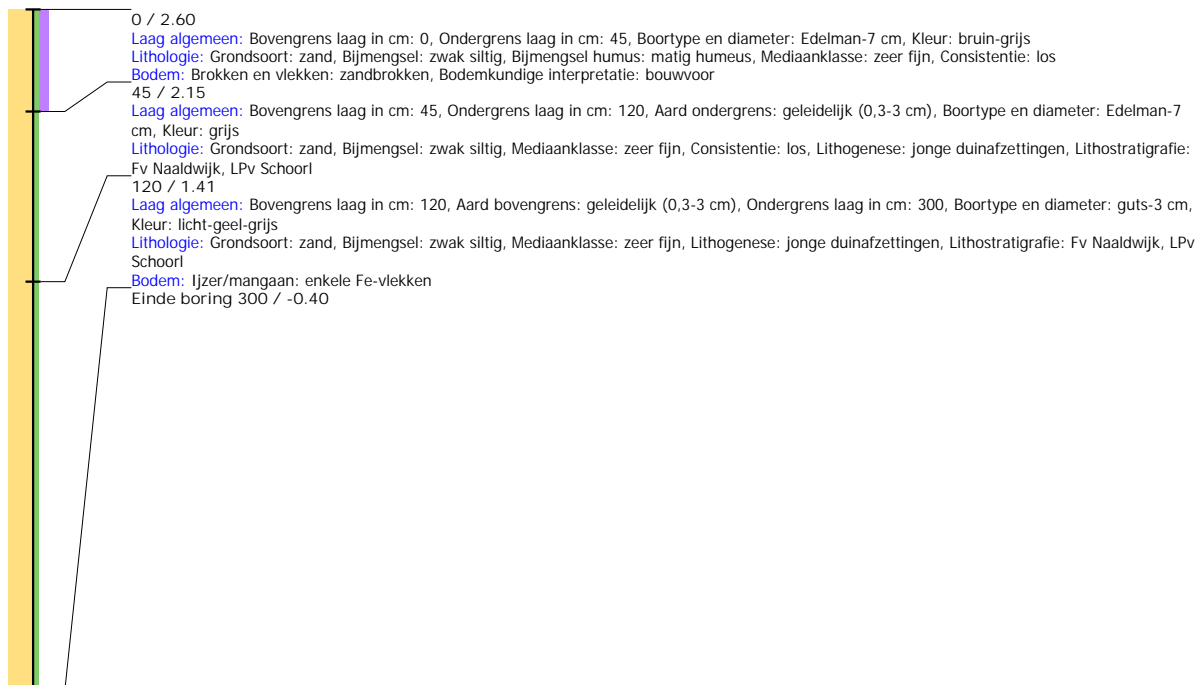

Boring: WZWM_106

Kop algemeen: Projectcode: WZWM, Boornummer: 106, Beschrijver(s): CC/FW, Datum: 29-05-2018, Doel boring: archeologie - kartering, Einddiepte boring in cm: 300
Coördinaten: X-coördinaat in meters: 104352.442, Y-coördinaat in meters: 499410.221, Precisie coördinaat: 1 cm, Coördinaatsysteem / epsg: Rijksdriehoeksmeting (NL),
 Hoogte maaiveld in meters: 2.551, Precisie hoogte: 1 cm, Referentievlak hoogte: Normaal Amsterdams Peil, Bepalingsmethode maaiveldhoogte: GPS
Plaats: Provincie: Noord-Holland, Gemeente: Beverwijk, Opdrachtgever: Arcadis, Uitvoerder: RAAP West

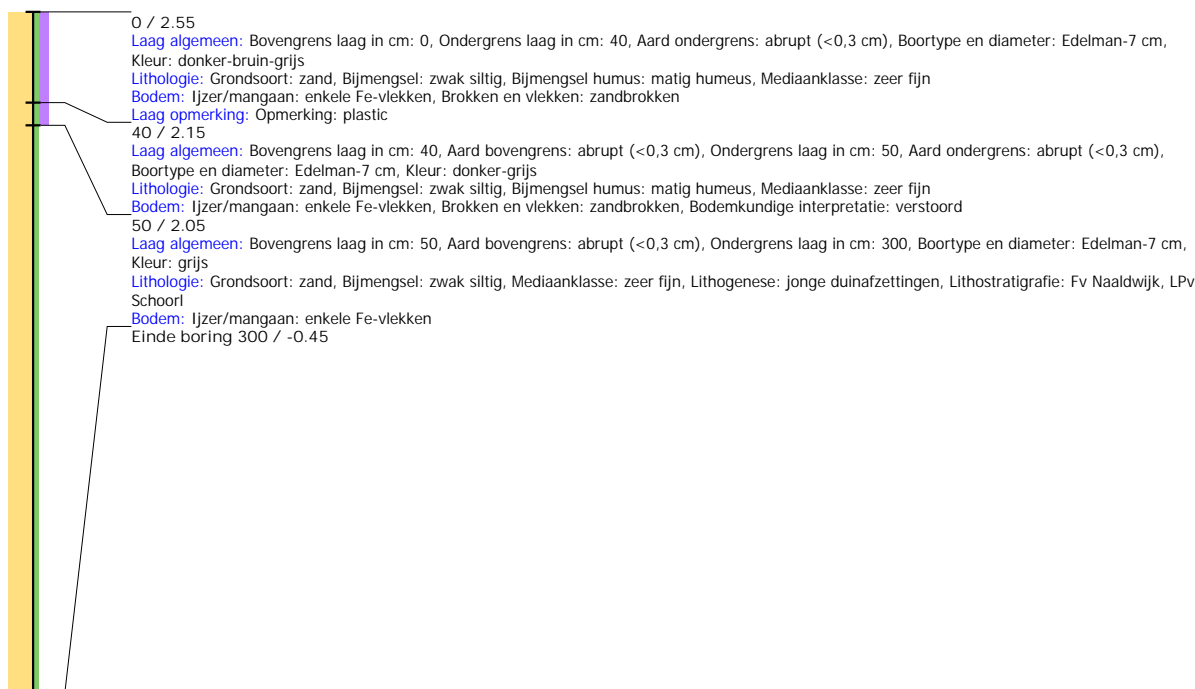

Boring: WZWM_107

Kop algemeen: Projectcode: WZWM, Boornummer: 107, Beschrijver(s): CC/FW, Datum: 29-05-2018, Doel boring: archeologie - kartering, Einddiepte boring in cm: 300
Coördinaten: X-coördinaat in meters: 104363.352, Y-coördinaat in meters: 499398.692, Precisie coördinaat: 1 cm, Coördinaatsysteem / epsg: Rijksdriehoeksmeting (NL),
 Hoogte maaiveld in meters: 2.589, Precisie hoogte: 1 cm, Referentievlak hoogte: Normaal Amsterdams Peil, Bepalingsmethode maaiveldhoogte: GPS
Plaats: Provincie: Noord-Holland, Gemeente: Beverwijk, Opdrachtgever: Arcadis, Uitvoerder: RAAP West

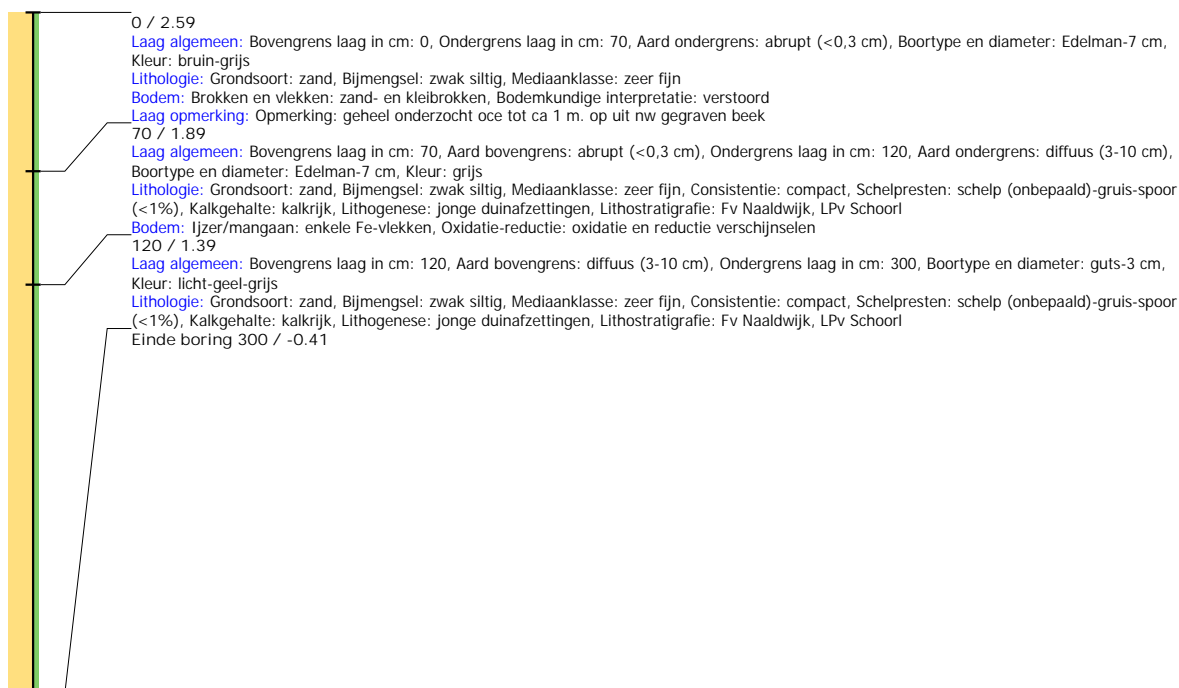

Boring: WZWM_108

Kop algemeen: Projectcode: WZWM, Boornummer: 108, Beschrijver(s): CC/FW, Datum: 30-05-2018, Doel boring: archeologie - kartering, Einddiepte boring in cm: 300
Coördinaten: X-coördinaat in meters: 104848.356, Y-coördinaat in meters: 498893.39, Precisie coördinaat: 1 dm, Coördinaatsysteem / epsg: Rijksdriehoeksmeting (NL),
 Hoogte maaiveld in meters: 1, Precisie hoogte: 1 dm, Referentievlak hoogte: Normaal Amsterdams Peil, Bepalingsmethode maaiveldhoogte: GPS
Plaats: Provincie: Noord-Holland, Gemeente: Velsen, Opdrachtgever: Arcadis, Uitvoerder: RAAP West

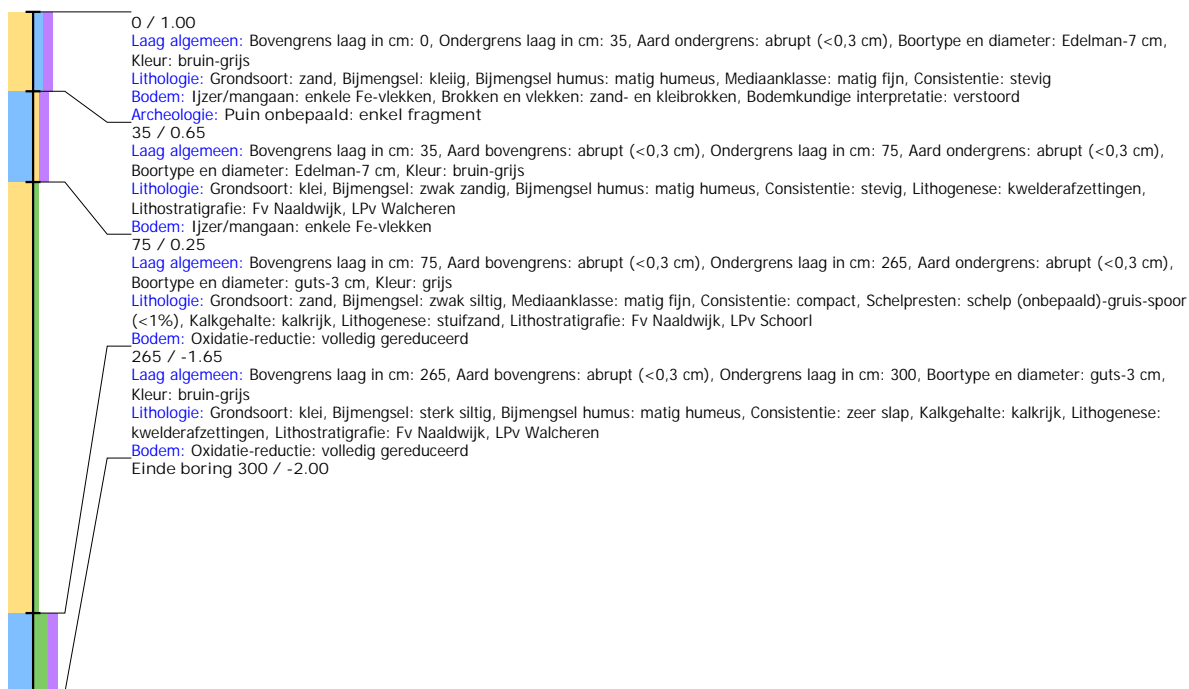

Boring: WZWM_109

Kop algemeen: Projectcode: WZWM, Boornummer: 109, Beschrijver(s): CC/FW, Datum: 30-05-2018, Doel boring: archeologie - kartering, Einddiepte boring in cm: 300
Coördinaten: X-coördinaat in meters: 104852.107, Y-coördinaat in meters: 498881.513, Precisie coördinaat: 1 dm, Coördinaatsysteem / epsg: Rijksdriehoeksmeting (NL),
 Hoogte maaiveld in meters: 1, Precisie hoogte: 1 dm, Referentievlak hoogte: Normaal Amsterdams Peil, Bepalingsmethode maaiveldhoogte: GPS
Plaats: Provincie: Noord-Holland, Gemeente: Velsen, Opdrachtgever: Arcadis, Uitvoerder: RAAP West



Boring: WZWM_110

Kop algemeen: Projectcode: WZWM, Boornummer: 110, Beschrijver(s): CC/FW, Datum: 30-05-2018, Doel boring: archeologie - kartering, Einddiepte boring in cm: 300
Coördinaten: X-coördinaat in meters: 104858.375, Y-coördinaat in meters: 498859.201, Precisie coördinaat: 1 dm, Coördinaatsysteem / epsg: Rijksdriehoeksmeting (NL),
 Hoogte maaiveld in meters: 0.5, Precisie hoogte: 1 dm, Referentievlak hoogte: Normaal Amsterdams Peil, Bepalingsmethode maaiveldhoogte: GPS
Plaats: Provincie: Noord-Holland, Gemeente: Velsen, Opdrachtgever: Arcadis, Uitvoerder: RAAP West

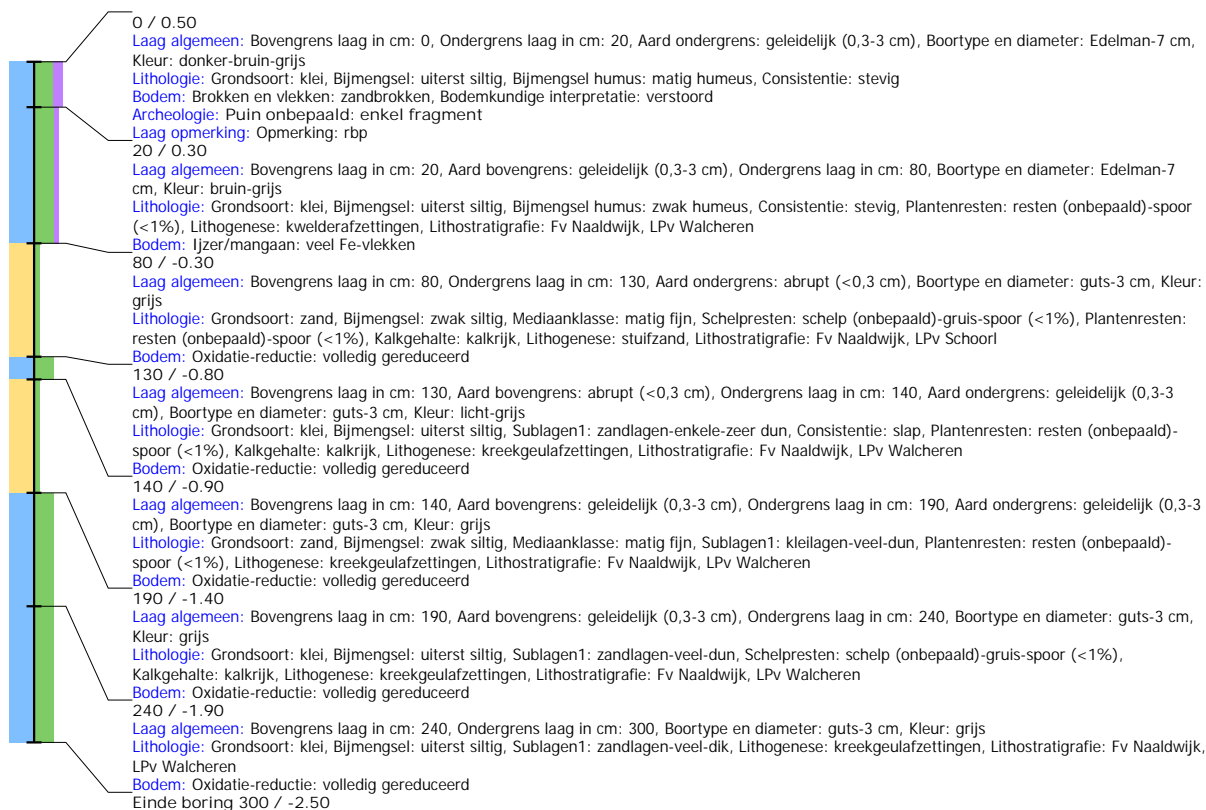

Boring: WZWM_111

Kop algemeen: Projectcode: WZWM, Boornummer: 111, Beschrijver(s): CC/FW, Datum: 30-05-2018, Doel boring: archeologie - kartering, Einddiepte boring in cm: 300
Coördinaten: X-coördinaat in meters: 104870.23, Y-coördinaat in meters: 498848.353, Precisie coördinaat: 1 dm, Coördinaatsysteem / epsg: Rijksdriehoeksmeting (NL),
 Hoogte maaiveld in meters: 0.5, Precisie hoogte: 1 dm, Referentievlak hoogte: Normaal Amsterdams Peil, Bepalingsmethode maaiveldhoogte: GPS
Plaats: Provincie: Noord-Holland, Gemeente: Velsen, Opdrachtgever: Arcadis, Uitvoerder: RAAP West



Boring: WZWM_112

Kop algemeen: Projectcode: WZWM, Boornummer: 112, Beschrijver(s): CC/FW, Datum: 30-05-2018, Doel boring: archeologie - kartering, Einddiepte boring in cm: 300
Coördinaten: X-coördinaat in meters: 104887.666, Y-coördinaat in meters: 498835.728, Precisie coördinaat: 1 dm, Coördinaatsysteem / epsg: Rijksdriehoeksmeting (NL),
 Hoogte maaiveld in meters: 0.5, Precisie hoogte: 1 dm, Referentievlak hoogte: Normaal Amsterdams Peil, Bepalingsmethode maaiveldhoogte: GPS
Plaats: Provincie: Noord-Holland, Gemeente: Velsen, Opdrachtgever: Arcadis, Uitvoerder: RAAP West



Boring: WZWM_113

Kop algemeen: Projectcode: WZWM, Boornummer: 113, Beschrijver(s): CC/FW, Datum: 29-05-2018, Doel boring: archeologie - kartering, Einddiepte boring in cm: 300
Coördinaten: X-coördinaat in meters: 104924.283, Y-coördinaat in meters: 498919.76, Precisie coördinaat: 1 cm, Coördinaatsysteem / epsg: Rijksdriehoeksmeting (NL),
 Hoogte maaiveld in meters: 1.697, Precisie hoogte: 1 cm, Referentievlak hoogte: Normaal Amsterdams Peil, Bepalingsmethode maaiveldhoogte: GPS
Plaats: Provincie: Noord-Holland, Gemeente: Velsen, Opdrachtgever: Arcadis, Uitvoerder: RAAP West



Boring: WZWM_114

Kop algemeen: Projectcode: WZWM, Boornummer: 114, Beschrijver(s): CC/FW, Datum: 29-05-2018, Doel boring: archeologie - kartering, Einddiepte boring in cm: 300
Coördinaten: X-coördinaat in meters: 104935.236, Y-coördinaat in meters: 498909.381, Precisie coördinaat: 1 cm, Coördinaatsysteem / epsg: Rijksdriehoeksmeting (NL),
 Hoogte maaiveld in meters: 0.581, Precisie hoogte: 1 cm, Referentievlak hoogte: Normaal Amsterdams Peil, Bepalingsmethode maaiveldhoogte: GPS
Plaats: Provincie: Noord-Holland, Gemeente: Velsen, Opdrachtgever: Arcadis, Uitvoerder: RAAP West

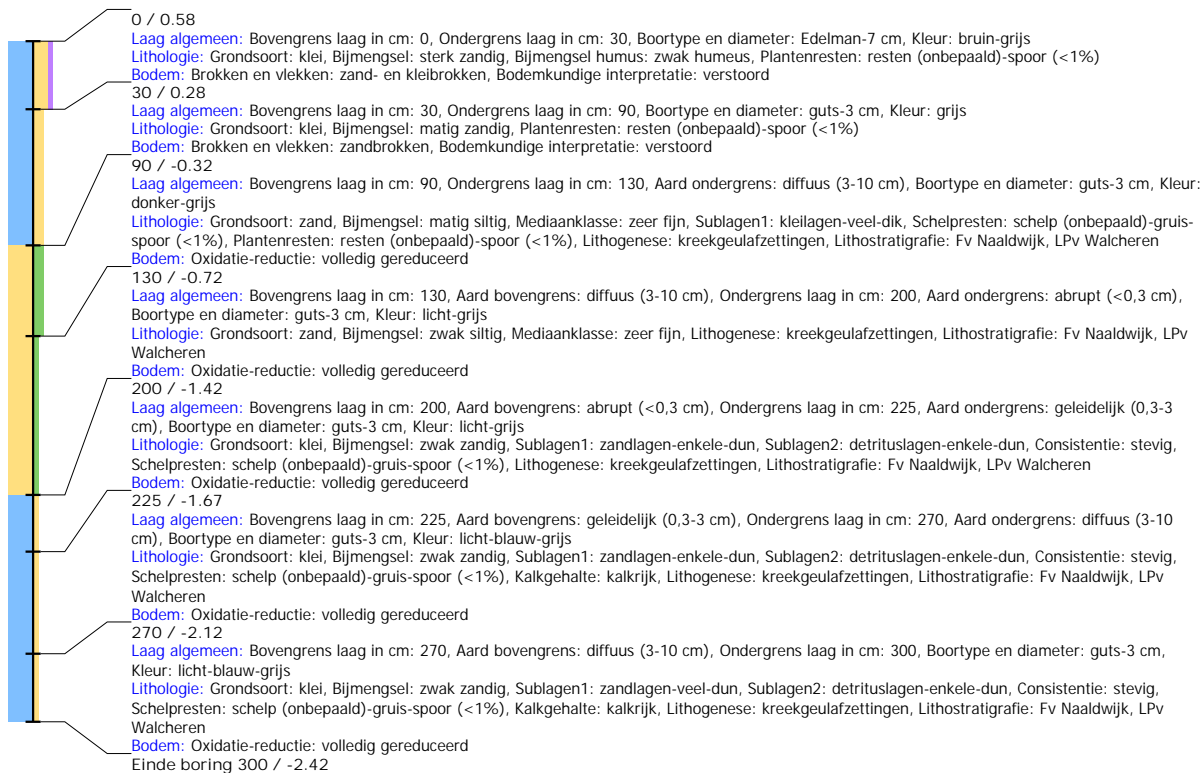

Boring: WZWM_115

Kop algemeen: Projectcode: WZWM, Boornummer: 115, Beschrijver(s): CC/FW, Datum: 29-05-2018, Doel boring: archeologie - kartering, Einddiepte boring in cm: 300
Coördinaten: X-coördinaat in meters: 104943.584, Y-coördinaat in meters: 498898.794, Precisie coördinaat: 1 cm, Coördinaatsysteem / epsg: Rijksdriehoeksmeting (NL),
 Hoogte maaiveld in meters: 0.735, Precisie hoogte: 1 cm, Referentievlak hoogte: Normaal Amsterdams Peil, Bepalingsmethode maaiveldhoogte: GPS
Plaats: Provincie: Noord-Holland, Gemeente: Velsen, Opdrachtgever: Arcadis, Uitvoerder: RAAP West

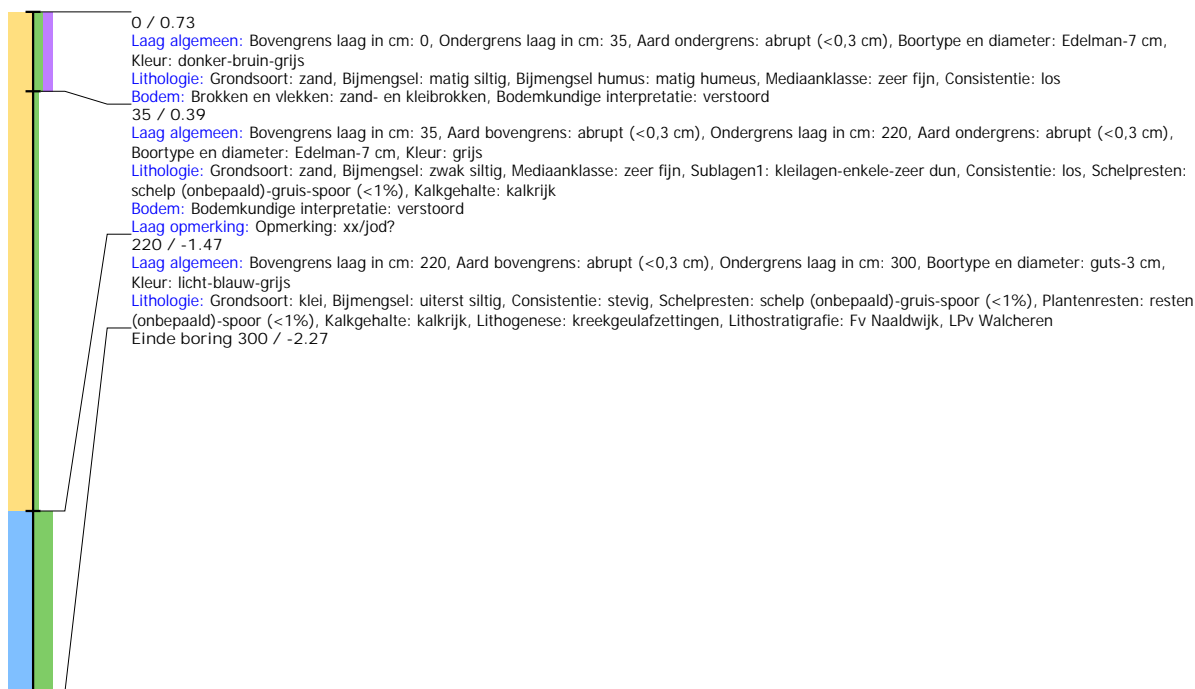

Boring: WZWM_116

Kop algemeen: Projectcode: WZWM, Boornummer: 116, Beschrijver(s): CC/FW, Datum: 29-05-2018, Doel boring: archeologie - kartering, Einddiepte boring in cm: 300
Coördinaten: X-coördinaat in meters: 104955.66, Y-coördinaat in meters: 498891.899, Precisie coördinaat: 1 cm, Coördinaatsysteem / epsg: Rijksdriehoeksmeting (NL),
 Hoogte maaiveld in meters: 0.838, Precisie hoogte: 1 cm, Referentievlak hoogte: Normaal Amsterdams Peil, Bepalingsmethode maaiveldhoogte: GPS
Plaats: Provincie: Noord-Holland, Gemeente: Velsen, Opdrachtgever: Arcadis, Uitvoerder: RAAP West

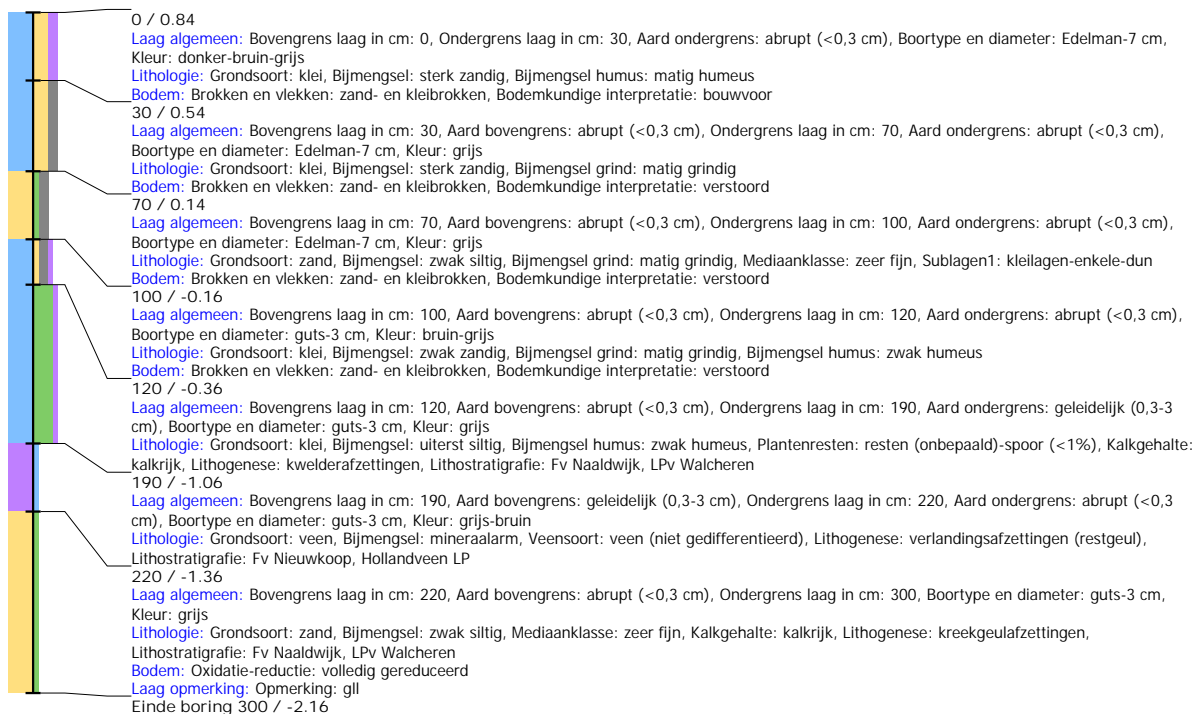

Boring: WZWM_117

Kop algemeen: Projectcode: WZWM, Boornummer: 117, Beschrijver(s): CC/FW, Datum: 29-05-2018, Doel boring: archeologie - kartering, Einddiepte boring in cm: 300
Coördinaten: X-coördinaat in meters: 104967.041, Y-coördinaat in meters: 498878.769, Precisie coördinaat: 1 cm, Coördinaatsysteem / epsg: Rijksdriehoeksmeting (NL),
 Hoogte maaiveld in meters: 0.733, Precisie hoogte: 1 cm, Referentievlak hoogte: Normaal Amsterdams Peil, Bepalingsmethode maaiveldhoogte: GPS
Plaats: Provincie: Noord-Holland, Gemeente: Velsen, Opdrachtgever: Arcadis, Uitvoerder: RAAP West

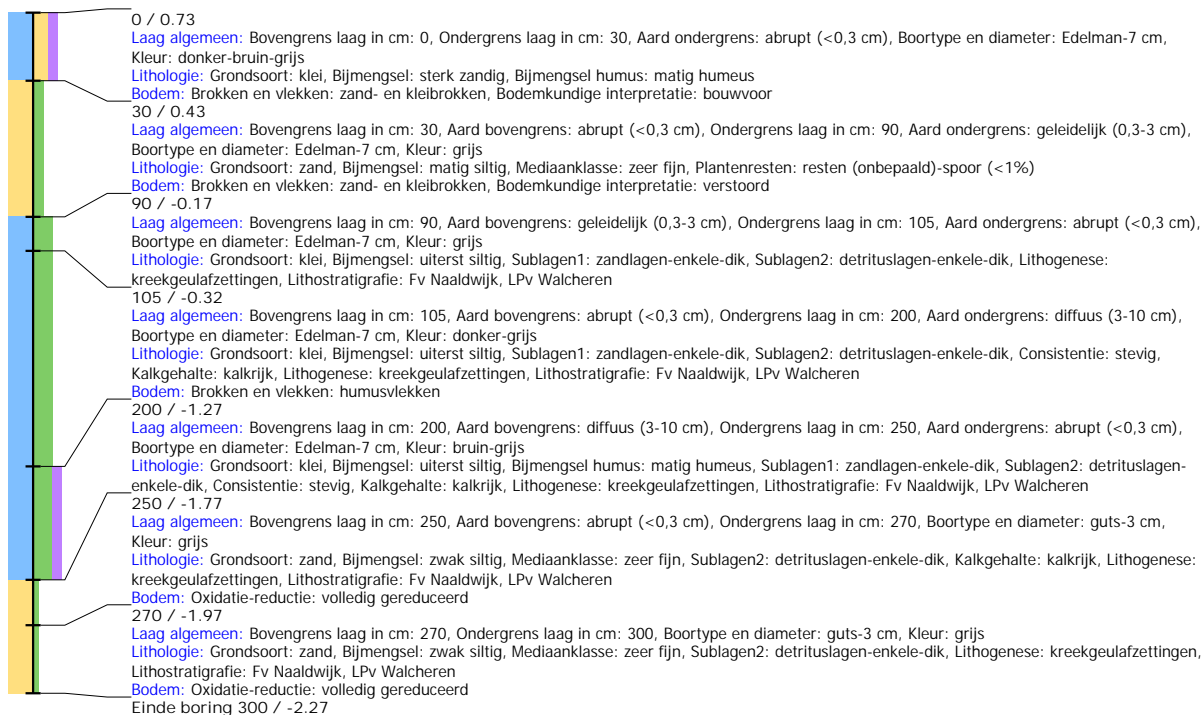

Boring: WZWM_118

Kop algemeen: Projectcode: WZWM, Boornummer: 118, Beschrijver(s): CC/FW, Datum: 30-05-2018, Doel boring: archeologie - kartering, Einddiepte boring in cm: 250
Coördinaten: X-coördinaat in meters: 105645.584, Y-coördinaat in meters: 498339.675, Precisie coördinaat: 1 cm, Coördinaatsysteem / epsg: Rijksdriehoeksmeting (NL),
 Hoogte maaiveld in meters: -1.274, Precisie hoogte: 1 cm, Referentievlak hoogte: Normaal Amsterdams Peil, Bepalingsmethode maaiveldhoogte: GPS
Plaats: Provincie: Noord-Holland, Gemeente: Velsen, Opdrachtgever: Arcadis, Uitvoerder: RAAP West
Kop opmerking: Opmerking: boom 9/10, hoogte dg ca -1 m nap

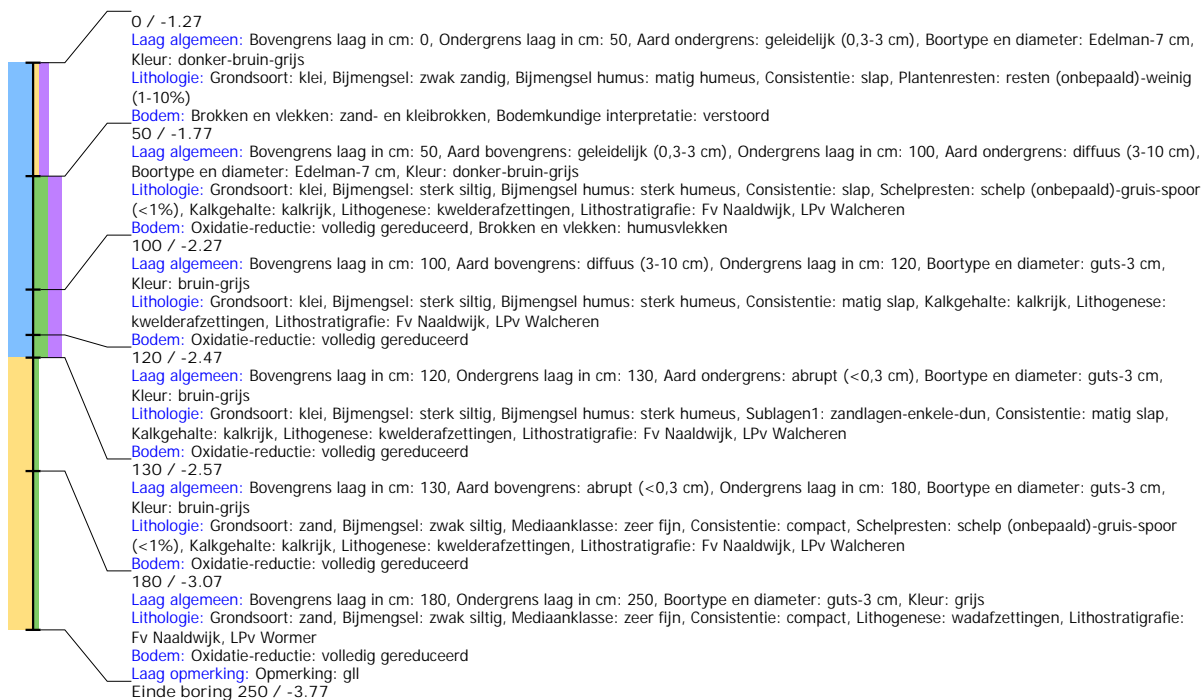

Boring: WZWM_119

Kop algemeen: Projectcode: WZWM, Boornummer: 119, Beschrijver(s): CC/FW, Datum: 30-05-2018, Doel boring: archeologie - kartering, Einddiepte boring in cm: 300
Coördinaten: X-coördinaat in meters: 105656.556, Y-coördinaat in meters: 498333.464, Precisie coördinaat: 1 dm, Coördinaatsysteem / epsg: Rijksdriehoeksmeting (NL),
 Hoogte maaiveld in meters: -1.15, Precisie hoogte: 1 dm, Referentievlak hoogte: Normaal Amsterdams Peil, Bepalingsmethode maaiveldhoogte: GPS
Plaats: Provincie: Noord-Holland, Gemeente: Velsen, Opdrachtgever: Arcadis, Uitvoerder: RAAP West

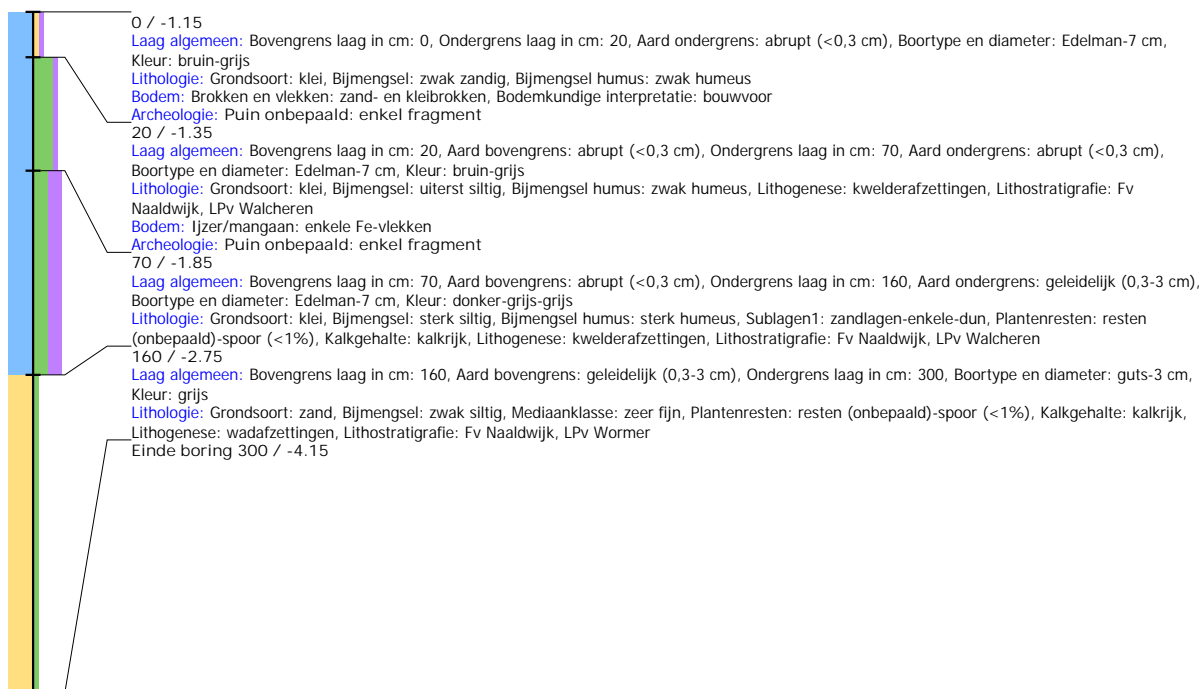

Boring: WZWM_120

Kop algemeen: Projectcode: WZWM, Boornummer: 120, Beschrijver(s): CC/FW, Datum: 30-05-2018, Doel boring: archeologie - kartering, Einddiepte boring in cm: 300
Coördinaten: X-coördinaat in meters: 105675.342, Y-coördinaat in meters: 498324.674, Precisie coördinaat: 1 cm, Coördinaatsysteem / epsg: Rijksdriehoeksmeting (NL),
 Hoogte maaiveld in meters: -1.146, Precisie hoogte: 1 cm, Referentievlak hoogte: Normaal Amsterdams Peil, Bepalingsmethode maaiveldhoogte: GPS
Plaats: Provincie: Noord-Holland, Gemeente: Velsen, Opdrachtgever: Arcadis, Uitvoerder: RAAP West

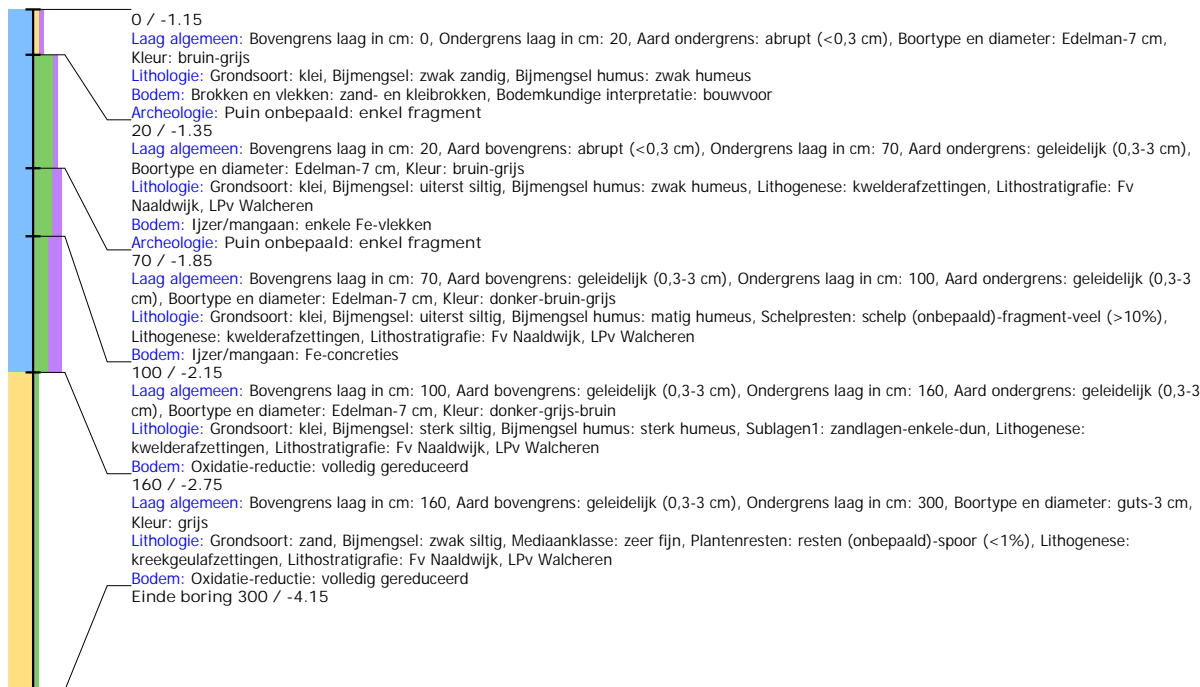

Boring: WZWM_121

Kop algemeen: Projectcode: WZWM, Boornummer: 121, Beschrijver(s): CC/FW, Datum: 30-05-2018, Doel boring: archeologie - kartering, Einddiepte boring in cm: 300
Coördinaten: X-coördinaat in meters: 105694.114, Y-coördinaat in meters: 498315.01, Precisie coördinaat: 1 cm, Coördinaatsysteem / epsg: Rijksdriehoeksmeting (NL), Hoogte maaiveld in meters: -0.995, Precisie hoogte: 1 cm, Referentievlak hoogte: Normaal Amsterdams Peil, Bepalingsmethode maaiveldhoogte: GPS
Plaats: Provincie: Noord-Holland, Gemeente: Velsen, Opdrachtgever: Arcadis, Uitvoerder: RAAP West

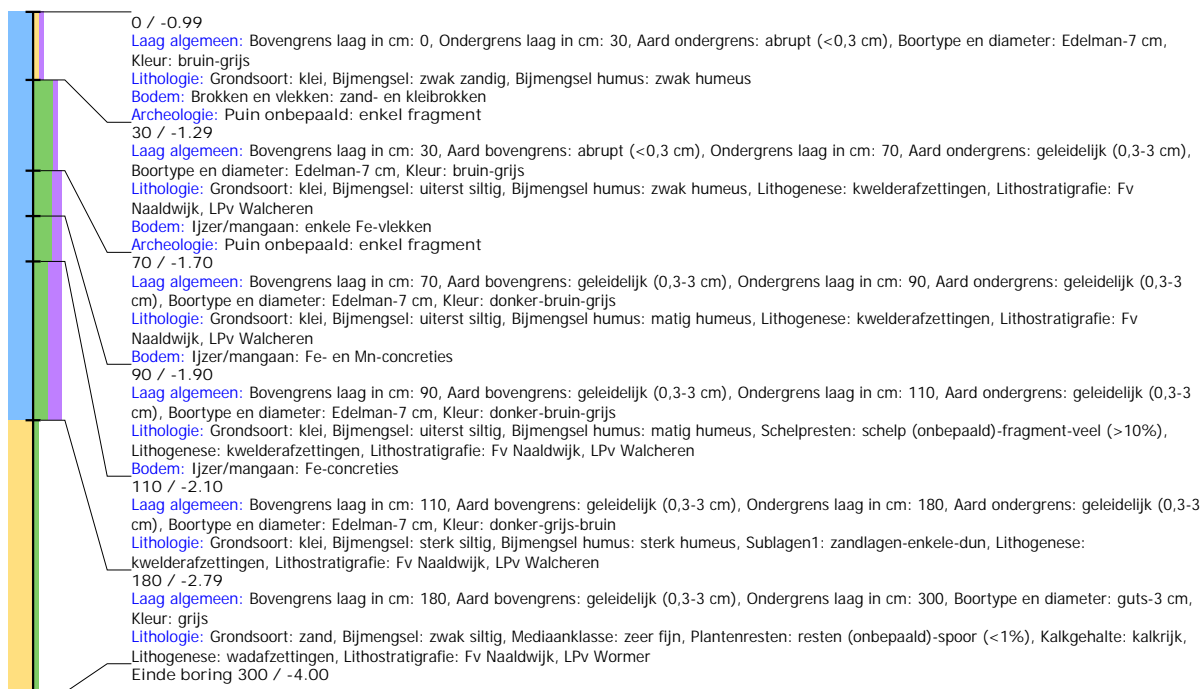

Boring: WZWM_122

Kop algemeen: Projectcode: WZWM, Boornummer: 122, Beschrijver(s): CC/FW, Datum: 30-05-2018, Doel boring: archeologie - kartering, Einddiepte boring in cm: 300
Coördinaten: X-coördinaat in meters: 105714.274, Y-coördinaat in meters: 498305.7, Precisie coördinaat: 1 dm, Coördinaatsysteem / epsg: Rijksdriehoeksmeting (NL), Hoogte maaiveld in meters: -1, Precisie hoogte: 1 dm, Referentievlak hoogte: Normaal Amsterdams Peil, Bepalingsmethode maaiveldhoogte: GPS
Plaats: Provincie: Noord-Holland, Gemeente: Velsen, Opdrachtgever: Arcadis, Uitvoerder: RAAP West

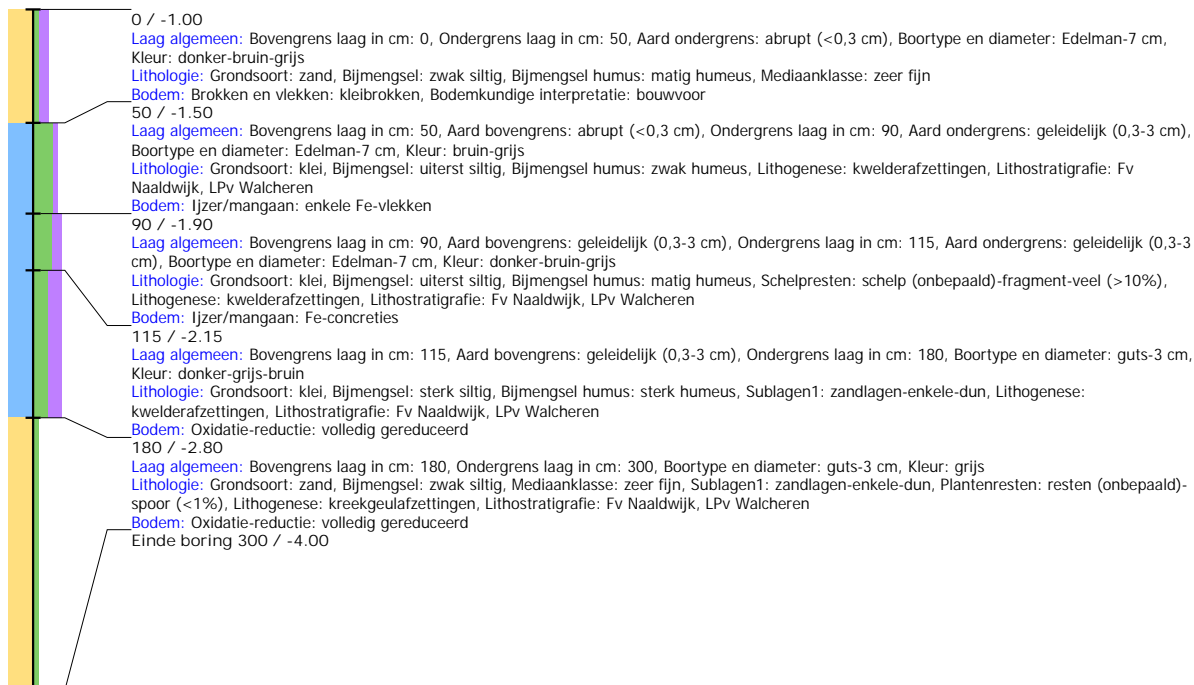

Boring: WZWM_123

Kop algemeen: Projectcode: WZWM, Boornummer: 123, Beschrijver(s): CC/FW, Datum: 30-05-2018, Doel boring: archeologie - kartering, Einddiepte boring in cm: 300
Coördinaten: X-coördinaat in meters: 106566, Y-coördinaat in meters: 497786, Precisie coördinaat: 1 m, Coördinaatsysteem / epsg: Rijksdriehoeksmeting (NL), Hoogte maaiveld in meters: -1, Precisie hoogte: 1 dm, Referentievlak hoogte: Normaal Amsterdams Peil, Bepalingsmethode maaiveldhoogte: geschat, overige methoden
Plaats: Provincie: Noord-Holland, Gemeente: Beverwijk, Opdrachtgever: Arcadis, Uitvoerder: RAAP West
Kop opmerking: Opmerking: rij langs water thv 4e boom van zuiden



Boring: WZWM_124

Kop algemeen: Projectcode: WZWM, Boornummer: 124, Beschrijver(s): CC/FW, Datum: 30-05-2018, Doel boring: archeologie - kartering, Einddiepte boring in cm: 300
Coördinaten: X-coördinaat in meters: 106571, Y-coördinaat in meters: 497797, Precisie coördinaat: 1 m, Coördinaatsysteem / epsg: Rijksdriehoeksmeting (NL), Hoogte maaiveld in meters: -1, Precisie hoogte: 1 dm, Referentievlak hoogte: Normaal Amsterdams Peil, Bepalingsmethode maaiveldhoogte: geschat, overige methoden
Plaats: Provincie: Noord-Holland, Gemeente: Beverwijk, Opdrachtgever: Arcadis, Uitvoerder: RAAP West
Kop opmerking: Opmerking: thv boom 6&7

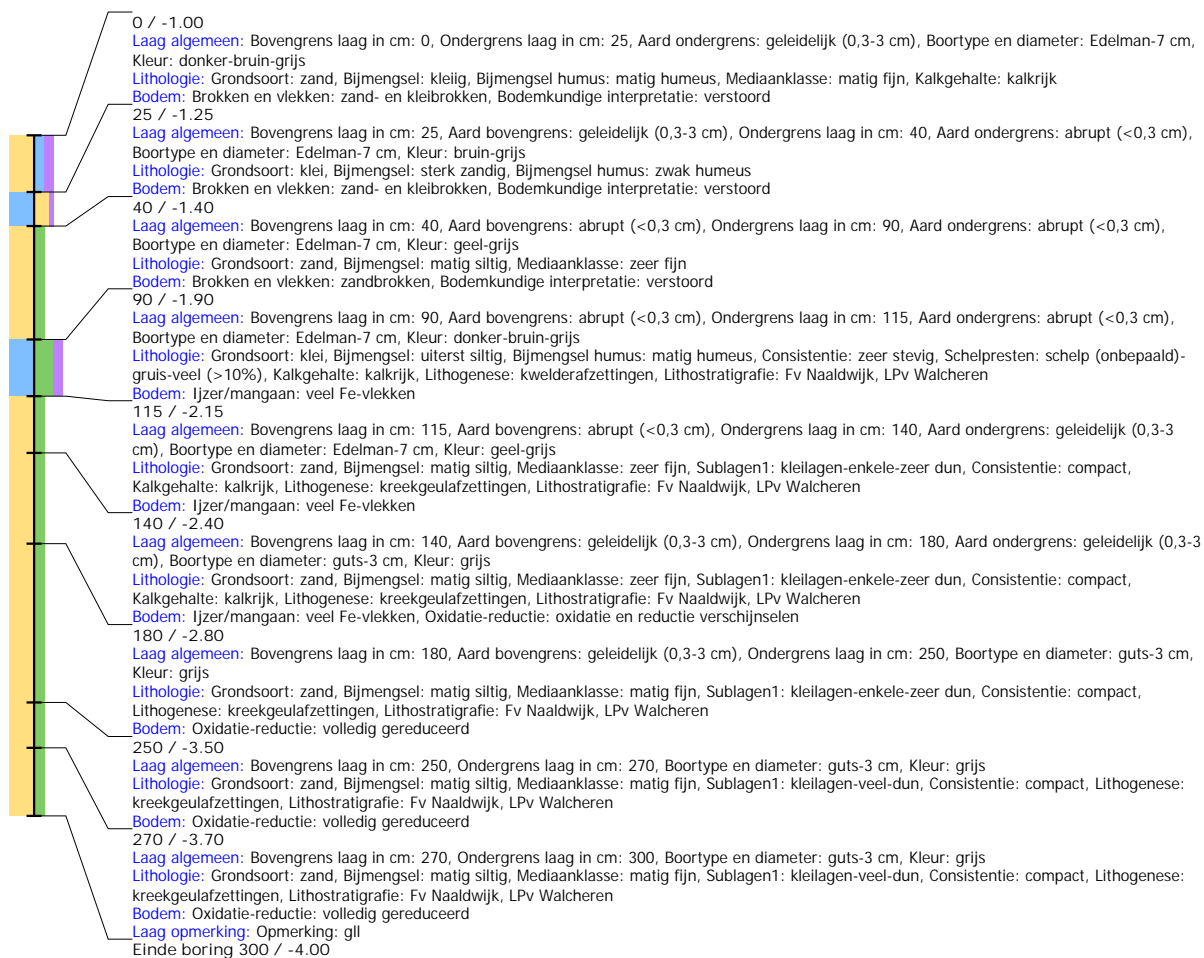

Boring: WZWM_125

Kop algemeen: Projectcode: WZWM, Boornummer: 125, Beschrijver(s): CC/FW, Datum: 30-05-2018, Doel boring: archeologie - kartering, Einddiepte boring in cm: 300
Coördinaten: X-coördinaat in meters: 106582, Y-coördinaat in meters: 497820, Precisie coördinaat: 1 m, Coördinaatsysteem / epsg: Rijksdriehoeksmeting (NL), Hoogte maaiveld in meters: -1, Precisie hoogte: 1 dm, Referentievlak hoogte: Normaal Amsterdams Peil, Bepalingsmethode maaiveldhoogte: gemeten, overige methoden
Plaats: Provincie: Noord-Holland, Gemeente: Beverwijk, Opdrachtgever: Arcadis, Uitvoerder: RAAP West
Kop opmerking: Opmerking: boom 9/10, hoogte dg ca -1 m nap

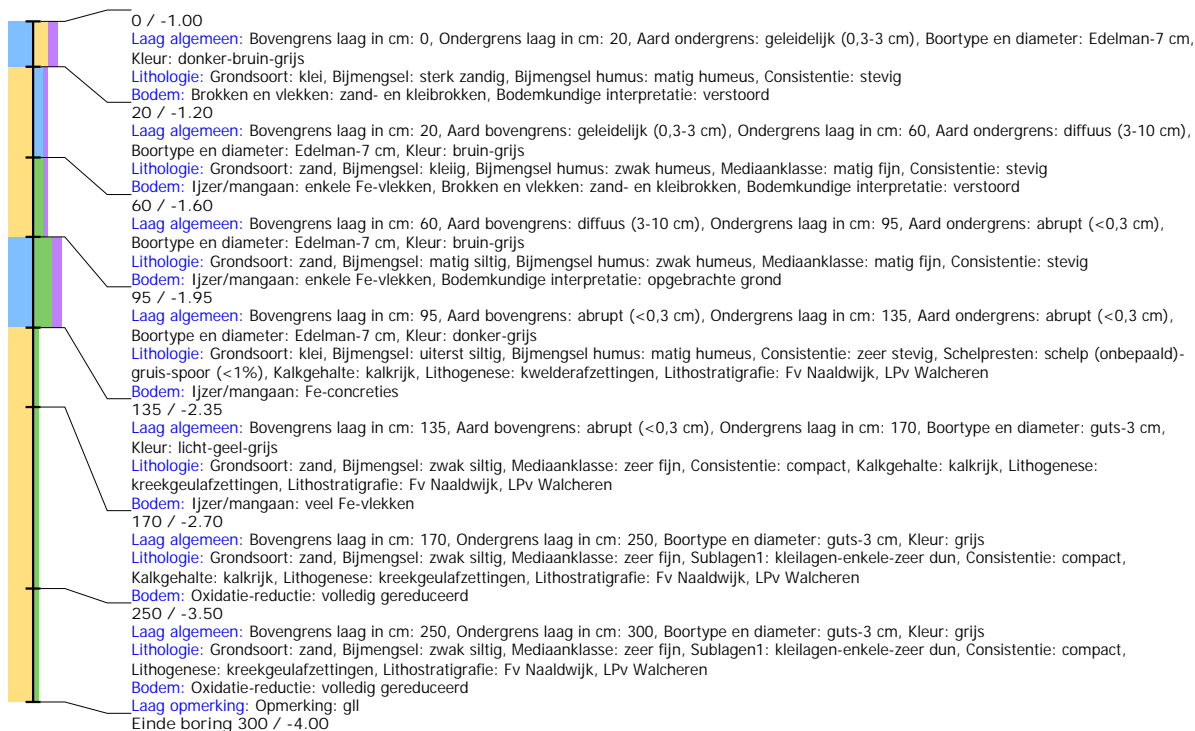

Boring: WZWM_126

Kop algemeen: Projectcode: WZWM, Boornummer: 126, Beschrijver(s): CC/FW, Datum: 30-05-2018, Doel boring: archeologie - kartering, Einddiepte boring in cm: 300
Coördinaten: X-coördinaat in meters: 106589, Y-coördinaat in meters: 497832, Precisie coördinaat: 1 m, Coördinaatsysteem / epsg: Rijksdriehoeksmeting (NL), Hoogte maaiveld in meters: -1, Precisie hoogte: 1 dm, Referentievlak hoogte: Normaal Amsterdams Peil, Bepalingsmethode maaiveldhoogte: geschat, overige methoden
Plaats: Provincie: Noord-Holland, Gemeente: Beverwijk, Opdrachtgever: Arcadis, Uitvoerder: RAAP West
Kop opmerking: Opmerking: boom 11



Boring: WZWM_127

Kop algemeen: Projectcode: WZWM, Boornummer: 127, Beschrijver(s): CC, Datum: 16-07-2018, Doel boring: archeologie - kartering, Einddiepte boring in cm: 275
Coördinaten: X-coördinaat in meters: 106903.84, Y-coördinaat in meters: 498413.26, Precisie coördinaat: 1 cm, Coördinaatsysteem / epsg: Rijksdriehoeksmeting (NL), Hoogte maaiveld in meters: -1.296, Precisie hoogte: 1 cm, Referentievlak hoogte: Normaal Amsterdams Peil, Bepalingsmethode maaiveldhoogte: GPS
Plaats: Provincie: Noord-Holland, Gemeente: Beverwijk, Opdrachtgever: Arcadis, Uitvoerder: RAAP West

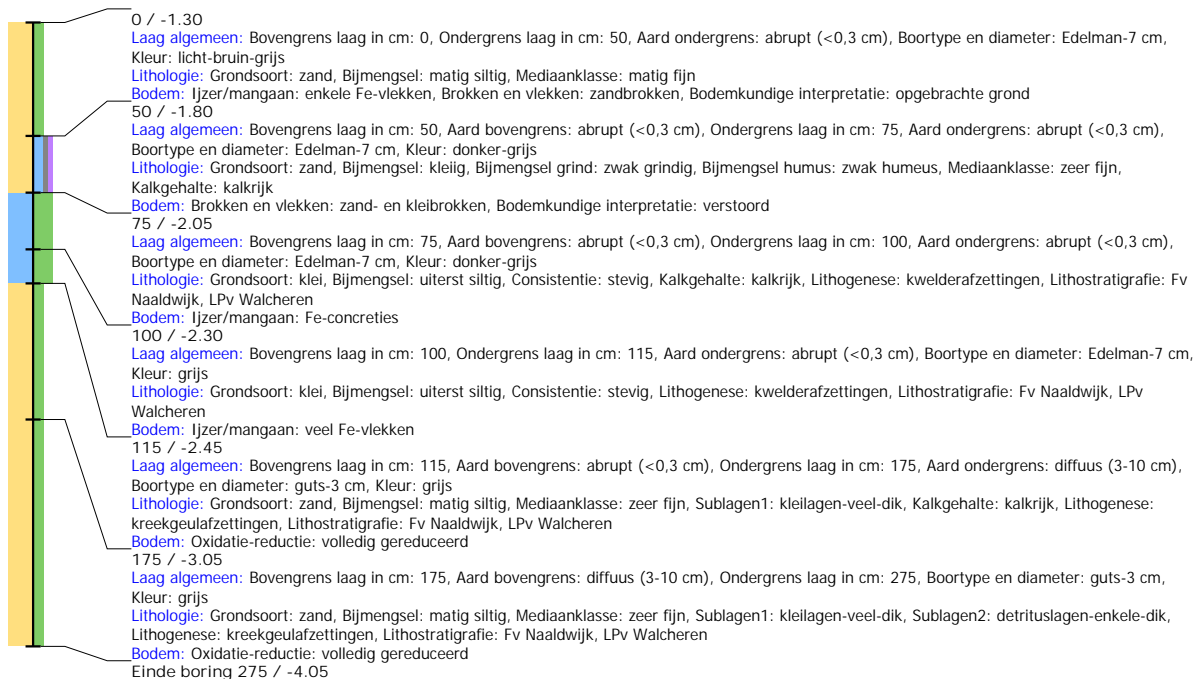

Boring: WZWM_128

Kop algemeen: Projectcode: WZWM, Boornummer: 128, Beschrijver(s): CC, Datum: 16-07-2018, Doel boring: archeologie - kartering, Einddiepte boring in cm: 250
Coördinaten: X-coördinaat in meters: 106911.55, Y-coördinaat in meters: 498424.85, Precisie coördinaat: 1 cm, Coördinaatsysteem / epsg: Rijksdriehoeksmeting (NL), Hoogte maaiveld in meters: -1.294, Precisie hoogte: 1 cm, Referentievlak hoogte: Normaal Amsterdams Peil, Bepalingsmethode maaiveldhoogte: GPS
Plaats: Provincie: Noord-Holland, Gemeente: Beverwijk, Opdrachtgever: Arcadis, Uitvoerder: RAAP West

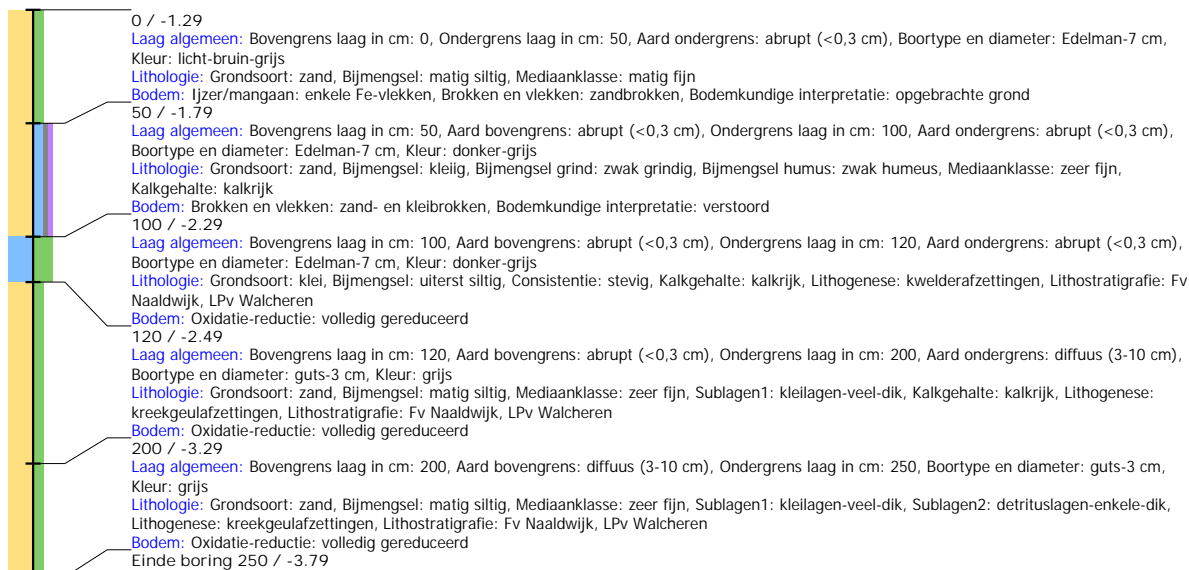

Boring: WZWM_129

Kop algemeen: Projectcode: WZWM, Boornummer: 129, Beschrijver(s): CC, Datum: 16-07-2018, Doel boring: archeologie - kartering, Einddiepte boring in cm: 300
Coördinaten: X-coördinaat in meters: 106917.63, Y-coördinaat in meters: 498436.65, Precisie coördinaat: 1 cm, Coördinaatsysteem / epsg: Rijksdriehoeksmeting (NL), Hoogte maaiveld in meters: -1.409, Precisie hoogte: 1 cm, Referentievlak hoogte: Normaal Amsterdams Peil, Bepalingsmethode maaiveldhoogte: GPS
Plaats: Provincie: Noord-Holland, Gemeente: Beverwijk, Opdrachtgever: Arcadis, Uitvoerder: RAAP West

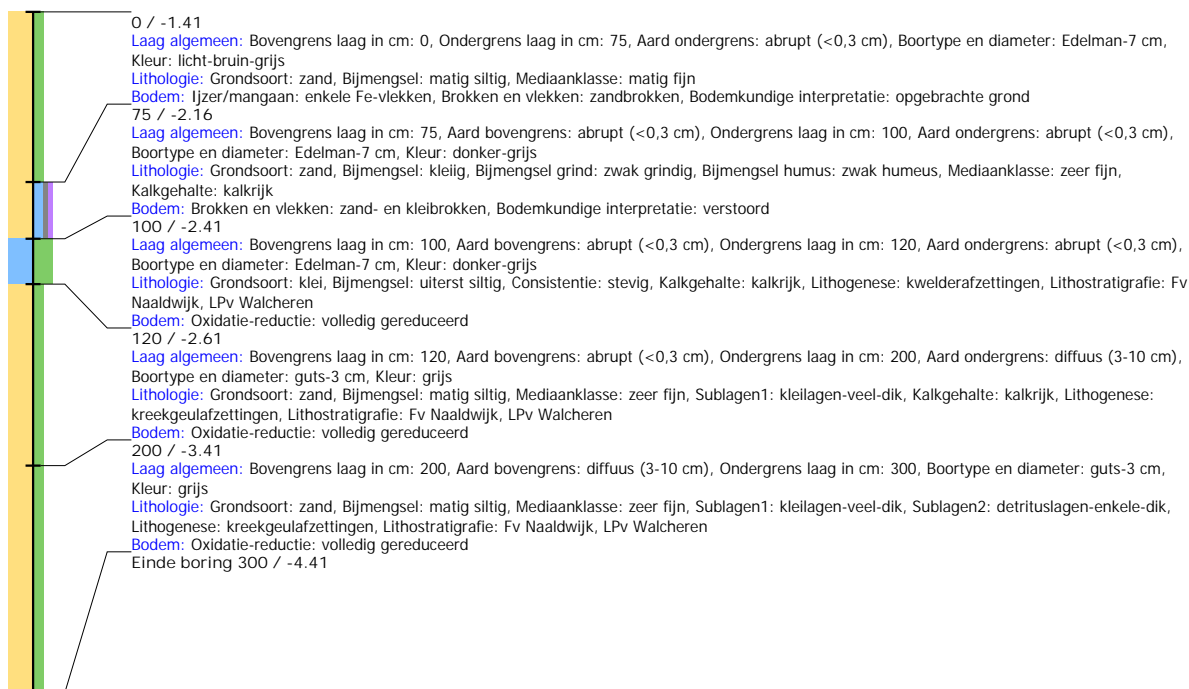

Boring: WZWM_130

Kop algemeen: Projectcode: WZWM, Boornummer: 130, Beschrijver(s): CC, Datum: 16-07-2018, Doel boring: archeologie - kartering, Einddiepte boring in cm: 300
Coördinaten: X-coördinaat in meters: 106919.02, Y-coördinaat in meters: 498449.3, Precisie coördinaat: 1 cm, Coördinaatsysteem / epsg: Rijksdriehoeksmeting (NL), Hoogte maaiveld in meters: -1.793, Precisie hoogte: 1 cm, Referentievlak hoogte: Normaal Amsterdams Peil, Bepalingsmethode maaiveldhoogte: GPS
Plaats: Provincie: Noord-Holland, Gemeente: Beverwijk, Opdrachtgever: Arcadis, Uitvoerder: RAAP West

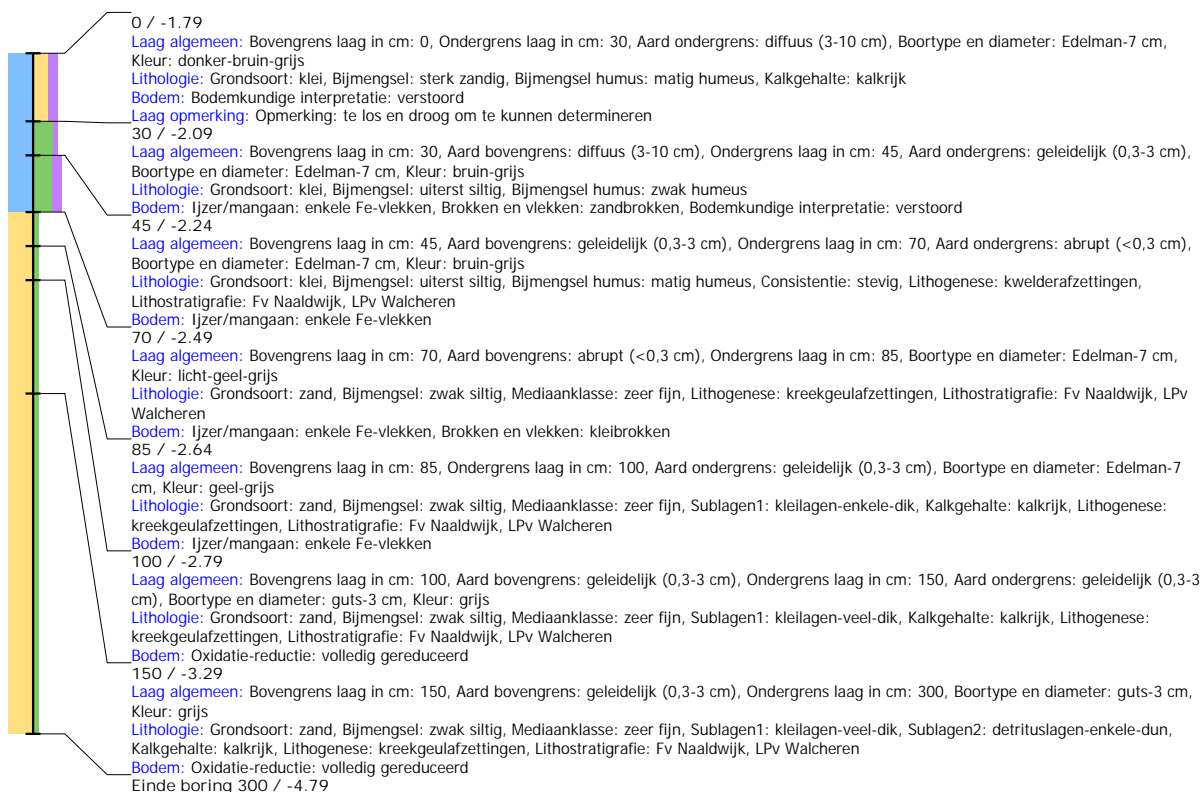

Boring: WZWM_1034

Kop algemeen: Projectcode: WZWM, Boornummer: 1034, Beschrijver(s): CC/FW, Datum: 17-05-2018, Doel boring: archeologie - kartering, Einddiepte boring in cm: 300
Coördinaten: X-coördinaat in meters: 102352.389, Y-coördinaat in meters: 500216.54, Precisie coördinaat: 1 cm, Coördinaatsysteem / epsg: Rijksdriehoeksmeting (NL),
 Hoogte maaiveld in meters: 8.395, Precisie hoogte: 1 cm, Referentievlak hoogte: Normaal Amsterdams Peil, Bepalingsmethode maaiveldhoogte: GPS
Plaats: Provincie: Noord-Holland, Gemeente: Beverwijk, Opdrachtgever: Arcadis, Uitvoerder: RAAP West

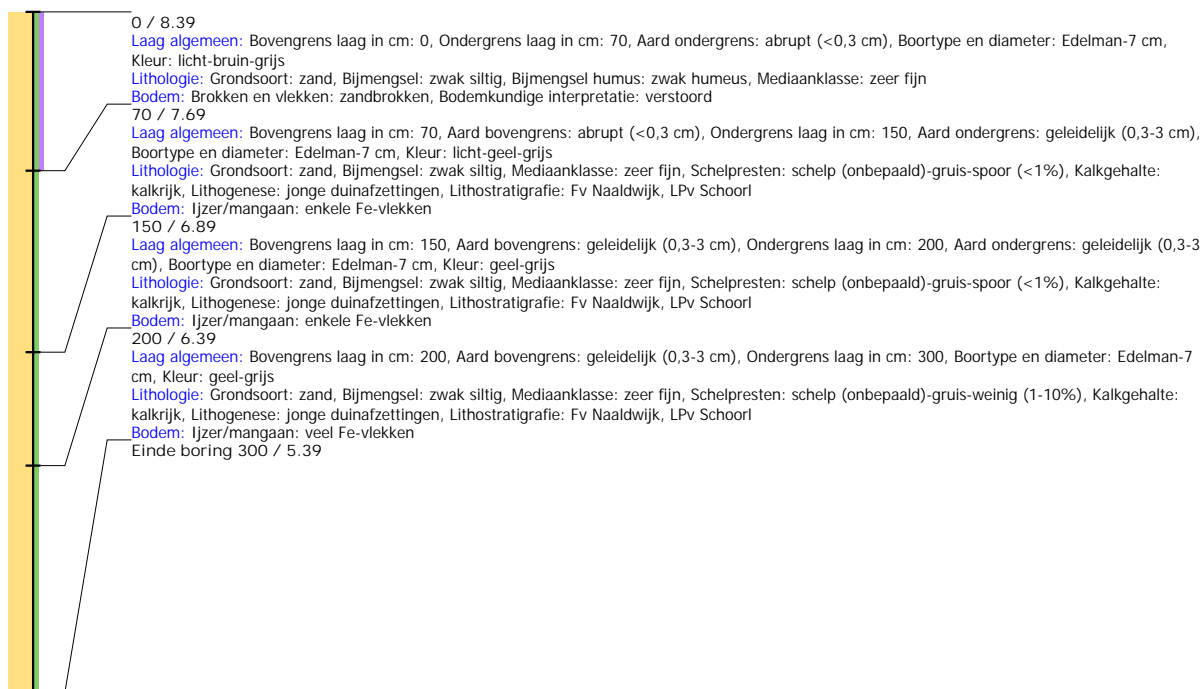

Boring: WZWM_1035

Kop algemeen: Projectcode: WZWM, Boornummer: 1035, Beschrijver(s): CC/FW, Datum: 17-05-2018, Doel boring: archeologie - kartering, Einddiepte boring in cm: 300
Coördinaten: X-coördinaat in meters: 102376.738, Y-coördinaat in meters: 500211.132, Precisie coördinaat: 1 cm, Coördinaatsysteem / epsg: Rijksdriehoeksmeting (NL),
 Hoogte maaiveld in meters: 8.375, Precisie hoogte: 1 cm, Referentievlak hoogte: Normaal Amsterdams Peil, Bepalingsmethode maaiveldhoogte: GPS
Plaats: Provincie: Noord-Holland, Gemeente: Beverwijk, Opdrachtgever: Arcadis, Uitvoerder: RAAP West



Boring: WZWM_1036

Kop algemeen: Projectcode: WZWM, Boornummer: 1036, Beschrijver(s): HL/NC, Datum: 14-05-2018, Doel boring: archeologie - kartering, Einddiepte boring in cm: 220
Coördinaten: X-coördinaat in meters: 102396.698, Y-coördinaat in meters: 500205.699, Precisie coördinaat: 1 cm, Coördinaatsysteem / epsg: Rijksdriehoeksmeting (NL),
 Hoogte maaiveld in meters: 8.488, Precisie hoogte: 1 cm, Referentievlak hoogte: Normaal Amsterdams Peil, Bepalingsmethode maaiveldhoogte: GPS
Plaats: Provincie: Noord-Holland, Gemeente: Velsen, Opdrachtgever: Tennet, Uitvoerder: RAAP West
Kop opmerking: Opmerking: 2 pogingen gestuit op 2 m

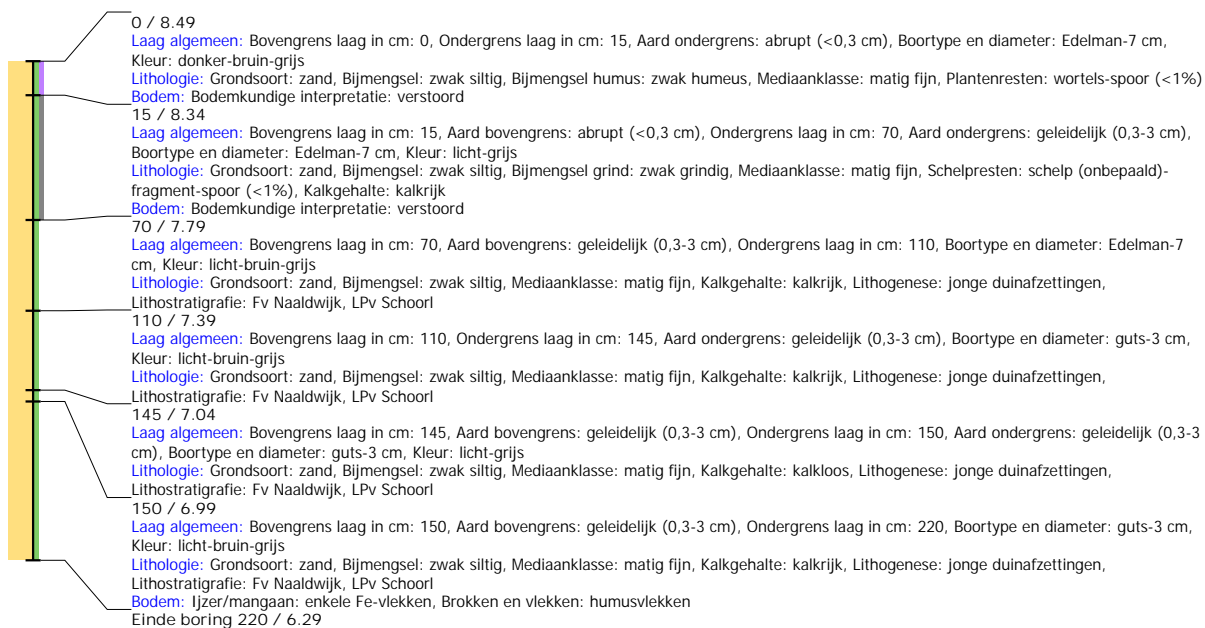

Boring: WZWM_1067

Kop algemeen: Projectcode: WZWM, Boornummer: 1067, Beschrijver(s): CC/FW, Datum: 17-05-2018, Doel boring: archeologie - kartering, Einddiepte boring in cm: 300
Coördinaten: X-coördinaat in meters: 102344.47, Y-coördinaat in meters: 500238.732, Precisie coördinaat: 1 cm, Coördinaatsysteem / epsg: Rijksdriehoeksmeting (NL), Hoogte maaiveld in meters: 8.36, Precisie hoogte: 1 cm, Referentievlak hoogte: Normaal Amsterdams Peil, Bepalingsmethode maaiveldhoogte: GPS
Plaats: Provincie: Noord-Holland, Gemeente: Beverwijk, Opdrachtgever: Arcadis, Uitvoerder: RAAP West



Boring: WZWM_1068

Kop algemeen: Projectcode: WZWM, Boornummer: 1068, Beschrijver(s): CC/FW, Datum: 17-05-2018, Doel boring: archeologie - kartering, Einddiepte boring in cm: 300
Coördinaten: X-coördinaat in meters: 102368.957, Y-coördinaat in meters: 500233.435, Precisie coördinaat: 1 cm, Coördinaatsysteem / epsg: Rijksdriehoeksmeting (NL),
 Hoogte maaiveld in meters: 8.365, Precisie hoogte: 1 cm, Referentievlak hoogte: Normaal Amsterdams Peil, Bepalingsmethode maaiveldhoogte: GPS
Plaats: Provincie: Noord-Holland, Gemeente: Beverwijk, Opdrachtgever: Arcadis, Uitvoerder: RAAP West

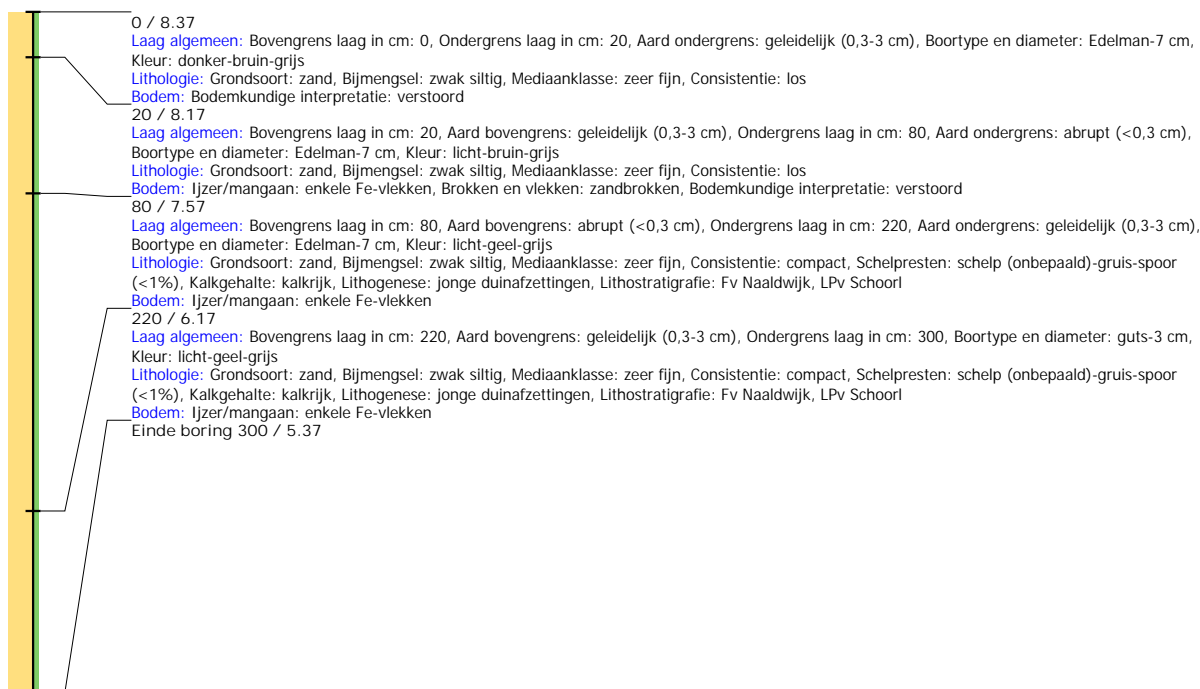

Boring: WZWM_1069

Kop algemeen: Projectcode: WZWM, Boornummer: 1069, Beschrijver(s): HL/NC, Datum: 14-05-2018, Doel boring: archeologie - kartering, Einddiepte boring in cm: 300
Coördinaten: X-coördinaat in meters: 102393.355, Y-coördinaat in meters: 500227.907, Precisie coördinaat: 1 cm, Coördinaatsysteem / epsg: Rijksdriehoeksmeting (NL),
 Hoogte maaiveld in meters: 8.365, Precisie hoogte: 1 cm, Referentievlak hoogte: Normaal Amsterdams Peil, Bepalingsmethode maaiveldhoogte: GPS
Plaats: Provincie: Noord-Holland, Gemeente: Velsen, Opdrachtgever: Tennet, Uitvoerder: RAAP West

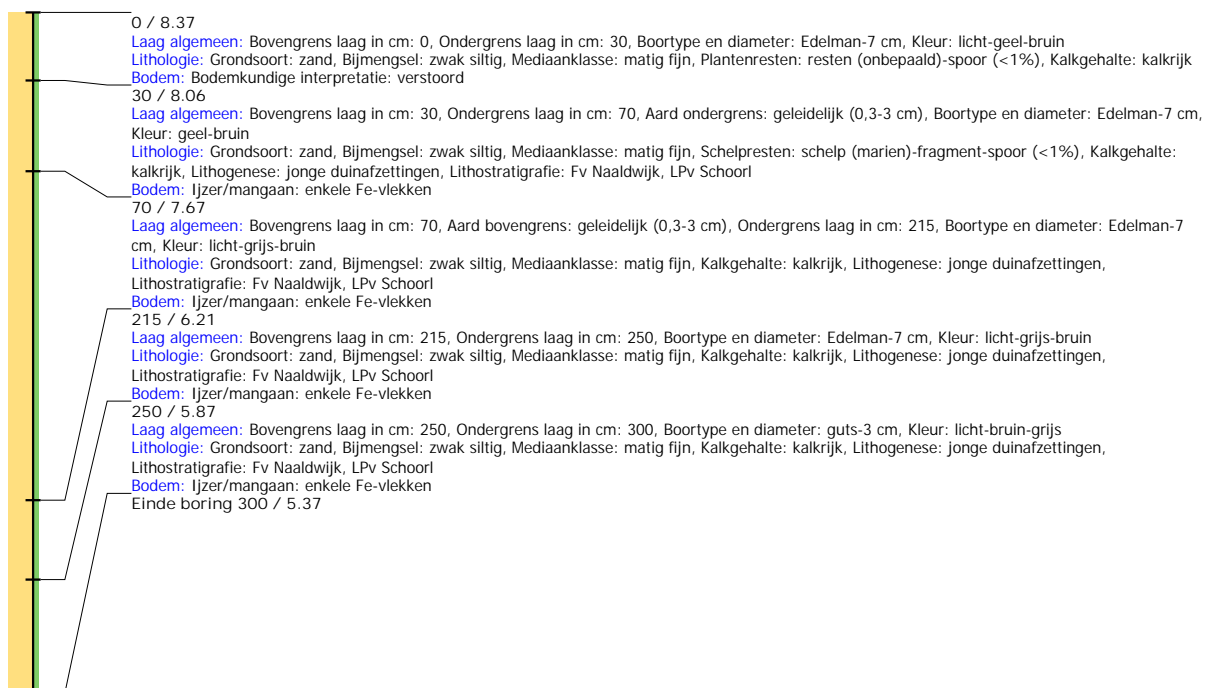

Boring: WZWM_1070

Kop algemeen: Projectcode: WZWM, Boornummer: 1070, Beschrijver(s): HL/NC, Datum: 14-05-2018, Doel boring: archeologie - kartering, Einddiepte boring in cm: 300
Coördinaten: X-coördinaat in meters: 102422.668, Y-coördinaat in meters: 500224.41, Precisie coördinaat: 1 cm, Coördinaatsysteem / epsg: Rijksdriehoeksmeting (NL),
 Hoogte maaiveld in meters: 8.404, Precisie hoogte: 1 cm, Referentievlak hoogte: Normaal Amsterdams Peil, Bepalingsmethode maaiveldhoogte: GPS
Plaats: Provincie: Noord-Holland, Gemeente: Velsen, Opdrachtgever: Tennet, Uitvoerder: RAAP West

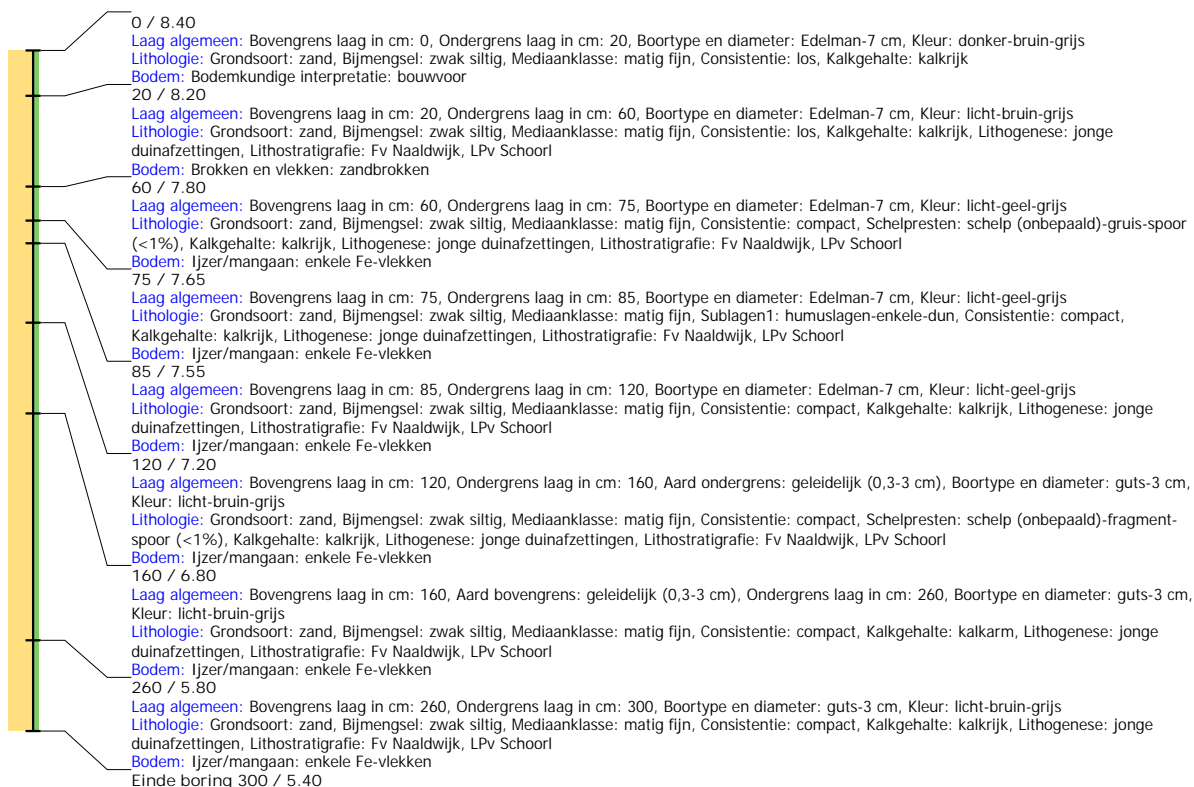

Boring: WZWM_1071

Kop algemeen: Projectcode: WZWM, Boornummer: 1071, Beschrijver(s): HL/NC, Datum: 14-05-2018, Doel boring: archeologie - kartering, Einddiepte boring in cm: 300
Coördinaten: X-coördinaat in meters: 102442.115, Y-coördinaat in meters: 500217.08, Precisie coördinaat: 1 cm, Coördinaatsysteem / epsg: Rijksdriehoeksmeting (NL),
 Hoogte maaiveld in meters: 8.398, Precisie hoogte: 1 cm, Referentievlak hoogte: Normaal Amsterdams Peil, Bepalingsmethode maaiveldhoogte: GPS
Plaats: Provincie: Noord-Holland, Gemeente: Velsen, Opdrachtgever: Tennet, Uitvoerder: RAAP West

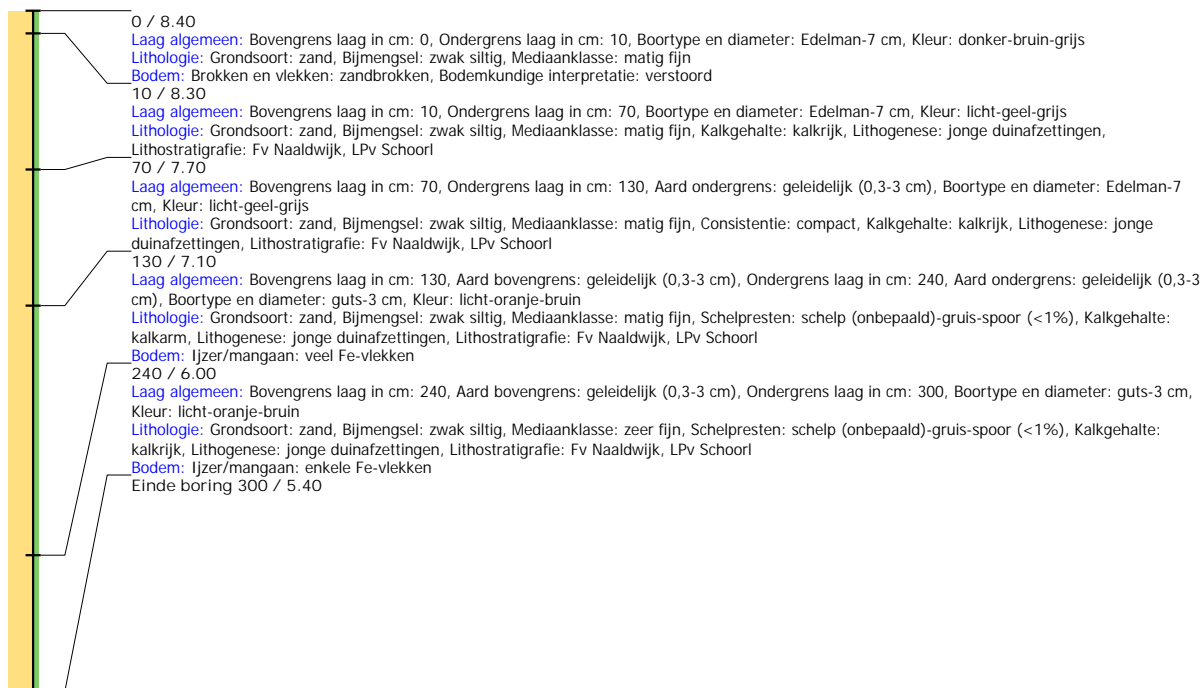

Boring: WZWM_1072

Kop algemeen: Projectcode: WZWM, Boornummer: 1072, Beschrijver(s): HL/NC, Datum: 14-05-2018, Doel boring: archeologie - kartering, Einddiepte boring in cm: 300
Coördinaten: X-coördinaat in meters: 102466.577, Y-coördinaat in meters: 500213.164, Precisie coördinaat: 1 cm, Coördinaatsysteem / epsg: Rijksdriehoeksmeting (NL),
 Hoogte maaiveld in meters: 8.393, Precisie hoogte: 1 cm, Referentievlak hoogte: Normaal Amsterdams Peil, Bepalingsmethode maaiveldhoogte: GPS
Plaats: Provincie: Noord-Holland, Gemeente: Velsen, Opdrachtgever: Tennet, Uitvoerder: RAAP West

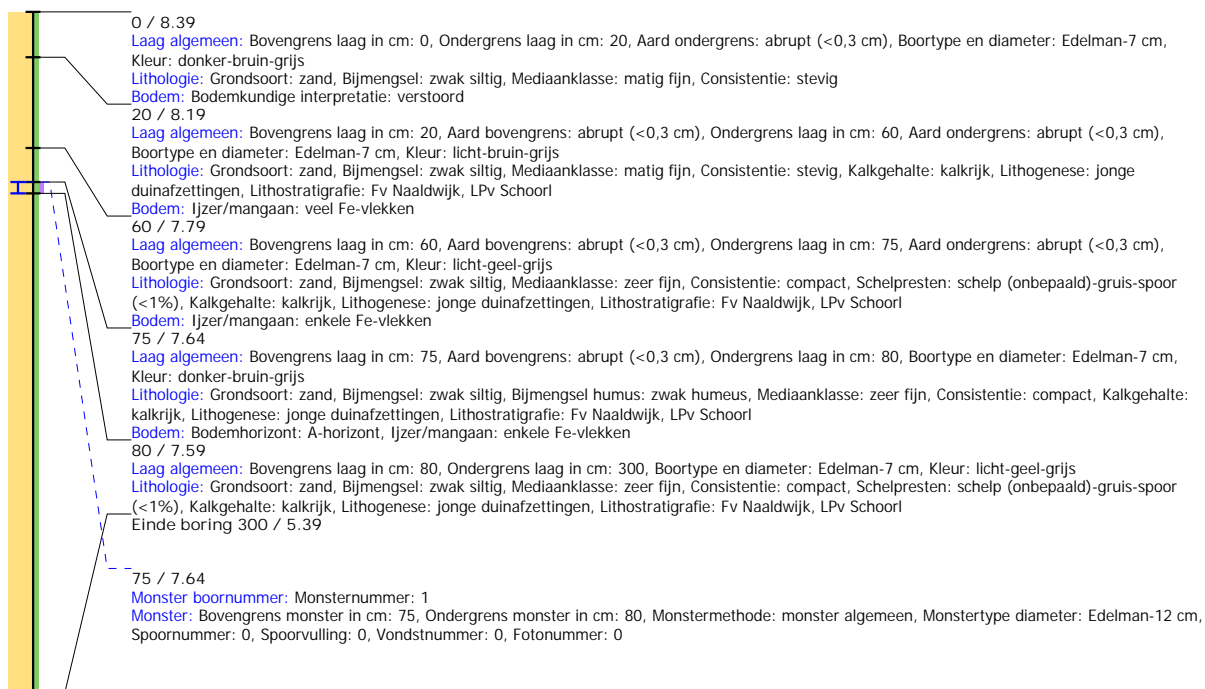

Boring: WZWM_1100

Kop algemeen: Projectcode: WZWM, Boornummer: 1100, Beschrijver(s): CC/FW, Datum: 17-05-2018, Doel boring: archeologie - kartering, Einddiepte boring in cm: 300
Coördinaten: X-coördinaat in meters: 102361.088, Y-coördinaat in meters: 500255.537, Precisie coördinaat: 1 cm, Coördinaatsysteem / epsg: Rijksdriehoeksmeting (NL),
 Hoogte maaiveld in meters: 8.368, Precisie hoogte: 1 cm, Referentievlak hoogte: Normaal Amsterdams Peil, Bepalingsmethode maaiveldhoogte: GPS
Plaats: Provincie: Noord-Holland, Gemeente: Beverwijk, Opdrachtgever: Arcadis, Uitvoerder: RAAP West

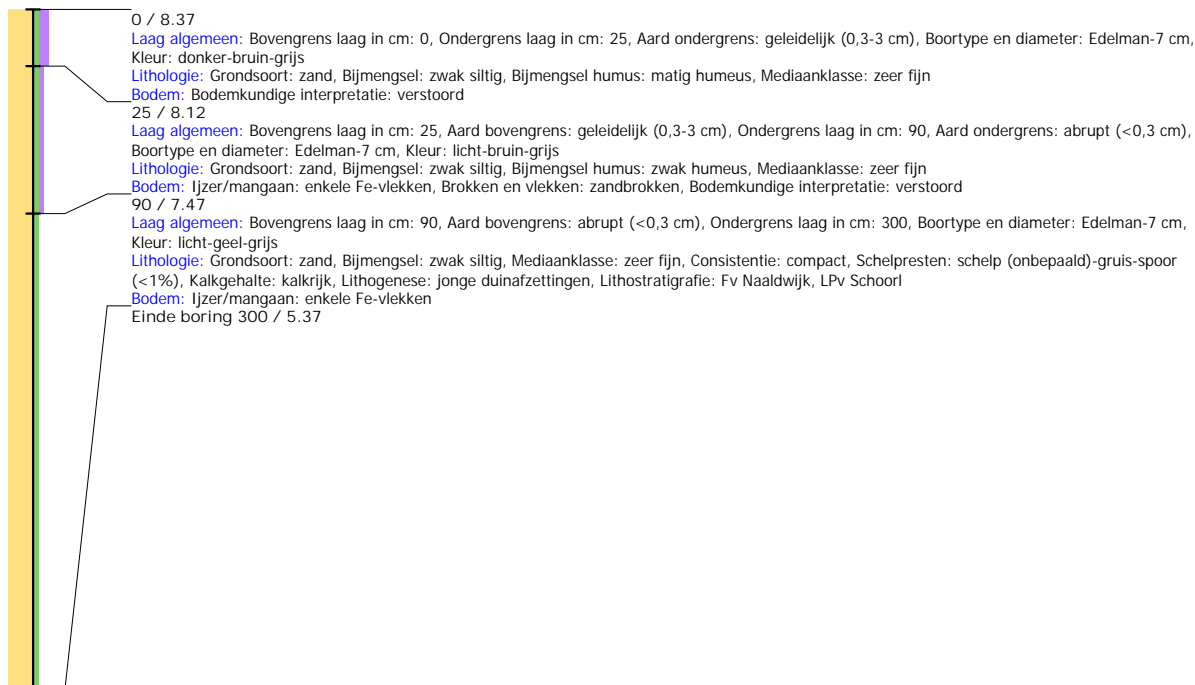

Boring: WZWM_1101

Kop algemeen: Projectcode: WZWM, Boornummer: 1101, Beschrijver(s): HL/NC, Datum: 14-05-2018, Doel boring: archeologie - kartering, Einddiepte boring in cm: 300
Coördinaten: X-coördinaat in meters: 102385.523, Y-coördinaat in meters: 500250.168, Precisie coördinaat: 1 cm, Coördinaatsysteem / epsg: Rijksdriehoeksmeting (NL),
 Hoogte maaiveld in meters: 8.355, Precisie hoogte: 1 cm, Referentievlak hoogte: Normaal Amsterdams Peil, Bepalingsmethode maaiveldhoogte: GPS
Plaats: Provincie: Noord-Holland, Gemeente: Velsen, Opdrachtgever: Tennet, Uitvoerder: RAAP West
Kop opmerking: Opmerking: grondwater op 260

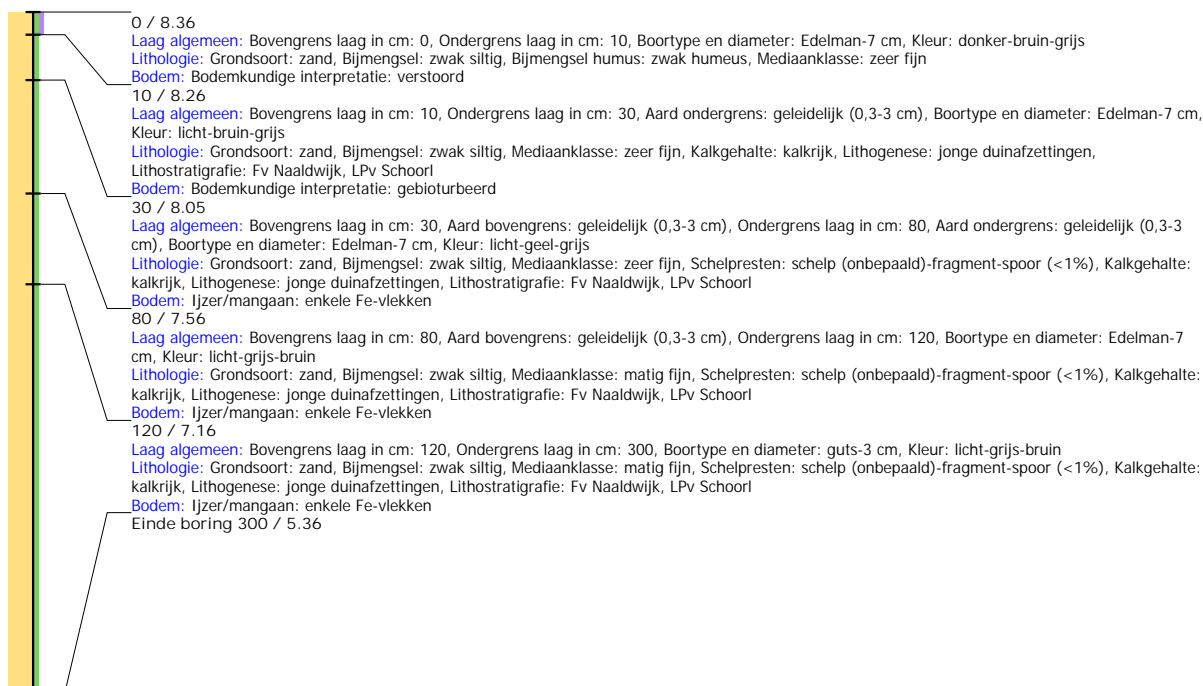

Boring: WZWM_1102

Kop algemeen: Projectcode: WZWM, Boornummer: 1102, Beschrijver(s): HL/NC, Datum: 14-05-2018, Doel boring: archeologie - kartering, Einddiepte boring in cm: 300
Coördinaten: X-coördinaat in meters: 102405.403, Y-coördinaat in meters: 500244.726, Precisie coördinaat: 1 cm, Coördinaatsysteem / epsg: Rijksdriehoeksmeting (NL),
 Hoogte maaiveld in meters: 8.351, Precisie hoogte: 1 cm, Referentievlak hoogte: Normaal Amsterdams Peil, Bepalingsmethode maaiveldhoogte: GPS
Plaats: Provincie: Noord-Holland, Gemeente: Velsen, Opdrachtgever: Tennet, Uitvoerder: RAAP West

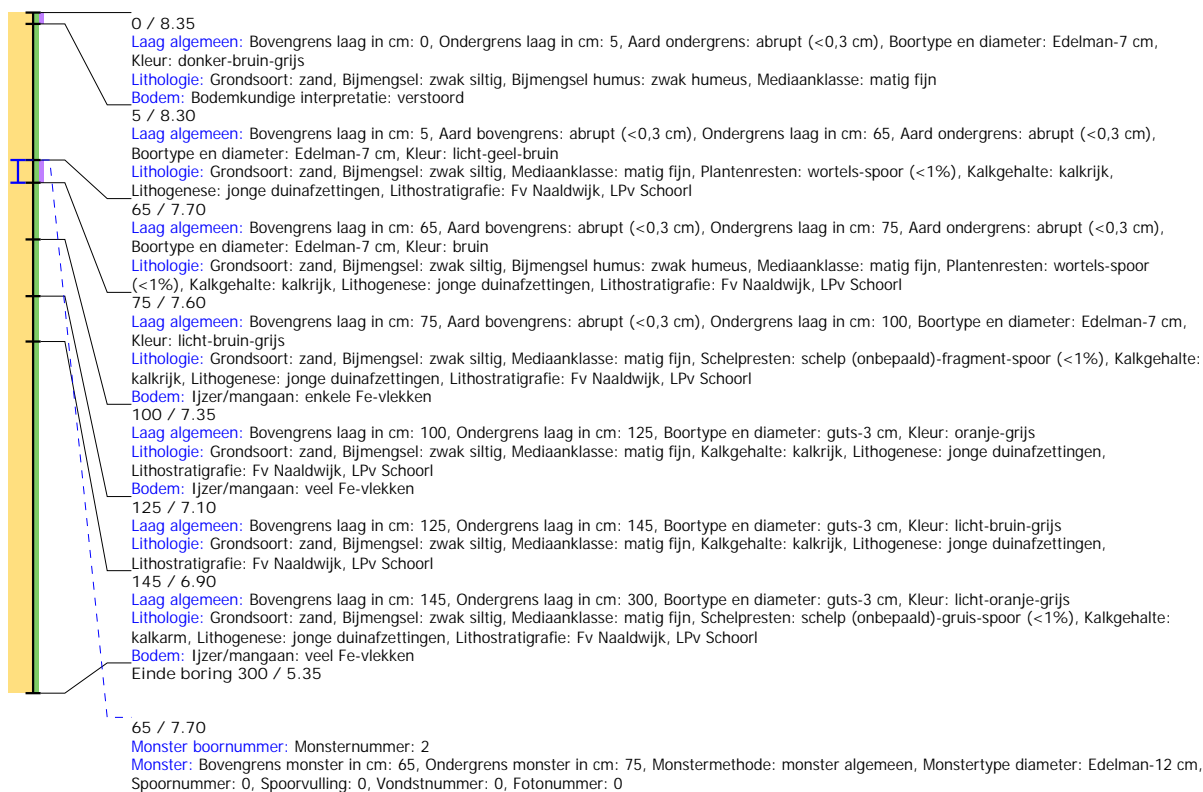

Boring: WZWM_1103

Kop algemeen: Projectcode: WZWM, Boornummer: 1103, Beschrijver(s): CC/FW, Datum: 14-05-2018, Doel boring: archeologie - kartering, Einddiepte boring in cm: 300
Coördinaten: X-coördinaat in meters: 102434.245, Y-coördinaat in meters: 500239.331, Precisie coördinaat: 1 cm, Coördinaatsysteem / epsg: Rijksdriehoeksmeting (NL),
 Hoogte maaiveld in meters: 8.371, Precisie hoogte: 1 cm, Referentievlak hoogte: Normaal Amsterdams Peil, Bepalingsmethode maaiveldhoogte: GPS
Plaats: Provincie: Noord-Holland, Gemeente: Beverwijk, Opdrachtgever: Arcadis, Uitvoerder: RAAP West

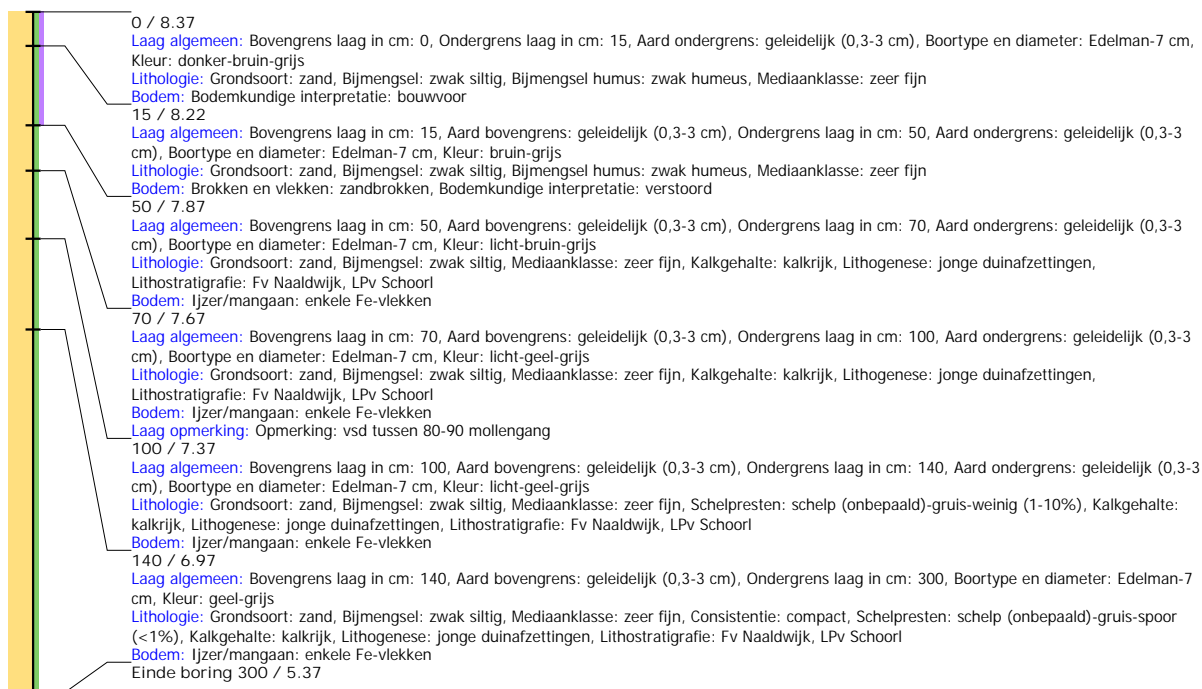

Boring: WZWM_1104

Kop algemeen: Projectcode: WZWM, Boornummer: 1104, Beschrijver(s): CC/FW, Datum: 14-05-2018, Doel boring: archeologie - kartering, Einddiepte boring in cm: 300
Coördinaten: X-coördinaat in meters: 102458.697, Y-coördinaat in meters: 500233.95, Precisie coördinaat: 1 cm, Coördinaatsysteem / epsg: Rijksdriehoeksmeting (NL),
 Hoogte maaiveld in meters: 8.358, Precisie hoogte: 1 cm, Referentievlak hoogte: Normaal Amsterdams Peil, Bepalingsmethode maaiveldhoogte: GPS
Plaats: Provincie: Noord-Holland, Gemeente: Beverwijk, Opdrachtgever: Arcadis, Uitvoerder: RAAP West



Boring: WZWM_1105

Kop algemeen: Projectcode: WZWM, Boornummer: 1105, Beschrijver(s): CC/FW, Datum: 14-05-2018, Doel boring: archeologie - kartering, Einddiepte boring in cm: 300
Coördinaten: X-coördinaat in meters: 102483.117, Y-coördinaat in meters: 500228.471, Precisie coördinaat: 1 cm, Coördinaatsysteem / epsg: Rijksdriehoeksmeting (NL),
 Hoogte maaiveld in meters: 8.353, Precisie hoogte: 1 cm, Referentievlak hoogte: Normaal Amsterdams Peil, Bepalingsmethode maaiveldhoogte: GPS
Plaats: Provincie: Noord-Holland, Gemeente: Beverwijk, Opdrachtgever: Arcadis, Uitvoerder: RAAP West

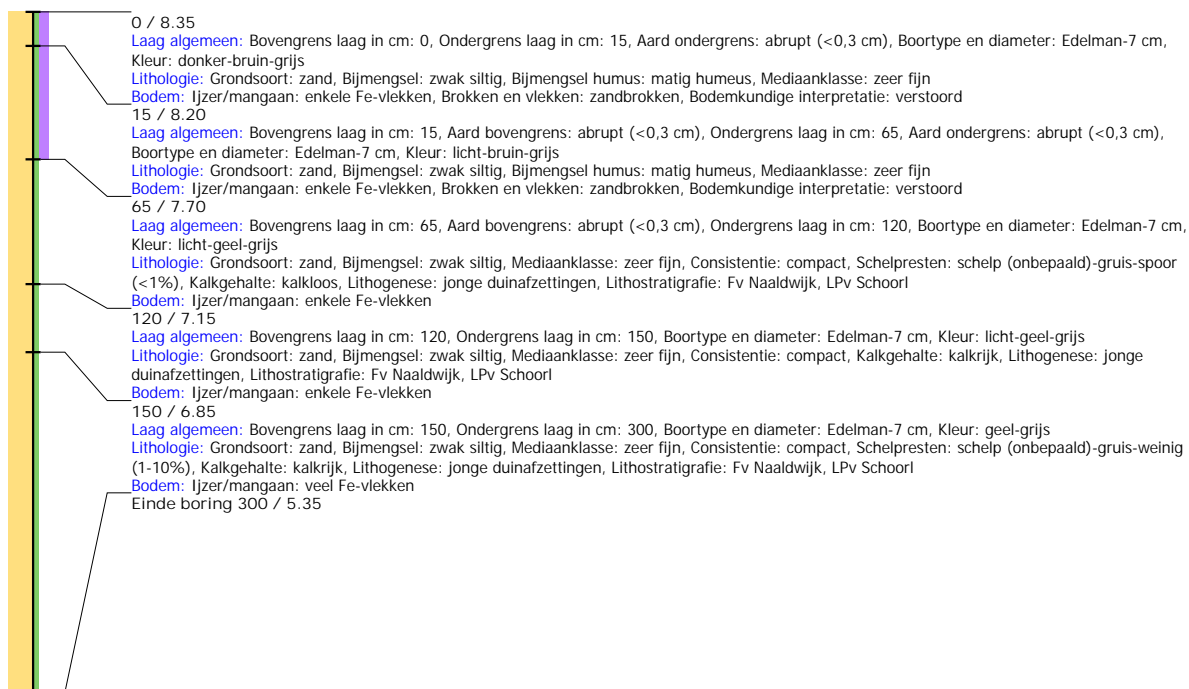

Boring: WZWM_1106

Kop algemeen: Projectcode: WZWM, Boornummer: 1106, Beschrijver(s): CC/FW, Datum: 14-05-2018, Doel boring: archeologie - kartering, Einddiepte boring in cm: 300
Coördinaten: X-coördinaat in meters: 102509.739, Y-coördinaat in meters: 500221.582, Precisie coördinaat: 1 cm, Coördinaatsysteem / epsg: Rijksdriehoeksmeting (NL),
 Hoogte maaiveld in meters: 8.725, Precisie hoogte: 1 cm, Referentievlak hoogte: Normaal Amsterdams Peil, Bepalingsmethode maaiveldhoogte: GPS
Plaats: Provincie: Noord-Holland, Gemeente: Beverwijk, Opdrachtgever: Arcadis, Uitvoerder: RAAP West

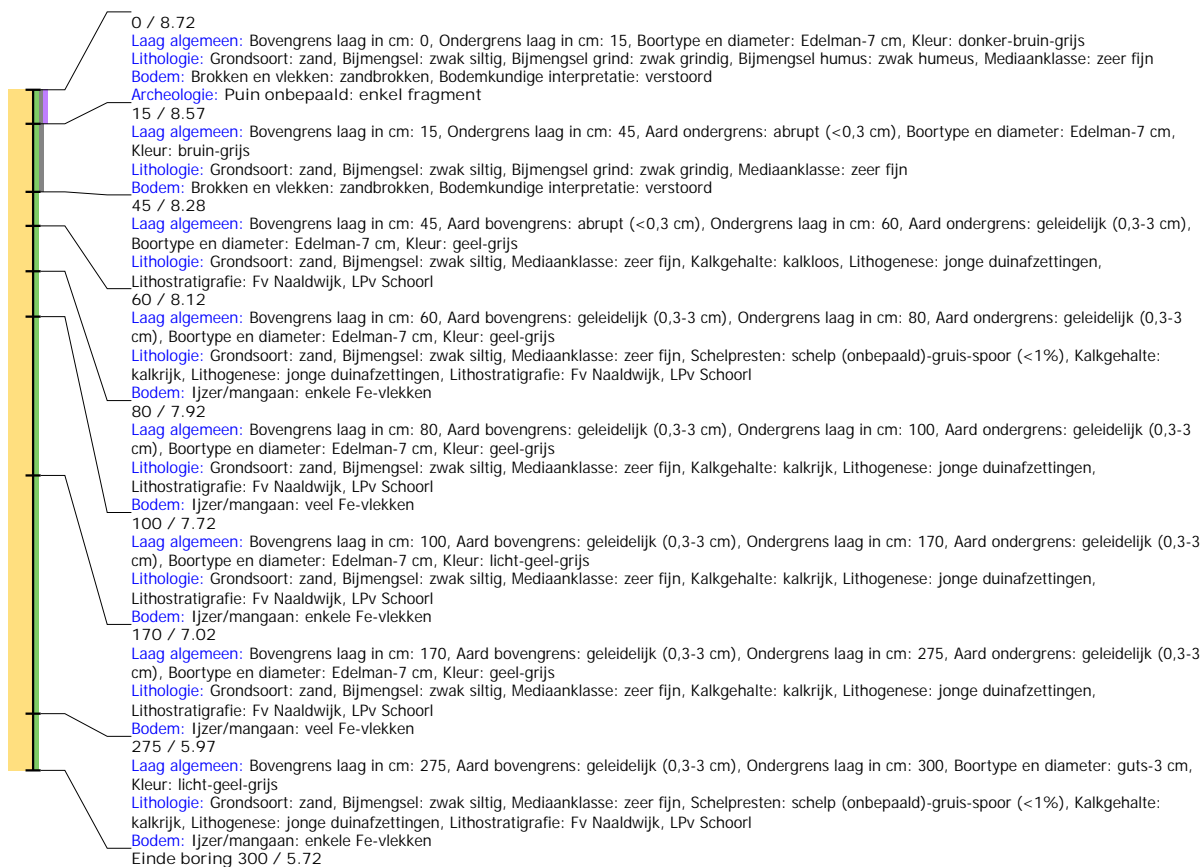

Boring: WZWM_1133

Kop algemeen: Projectcode: WZWM, Boornummer: 1133, Beschrijver(s): CC/FW, Datum: 17-05-2018, Doel boring: archeologie - kartering, Einddiepte boring in cm: 500
Coördinaten: X-coördinaat in meters: 102353.141, Y-coördinaat in meters: 500277.777, Precisie coördinaat: 1 cm, Coördinaatsysteem / epsg: Rijksdriehoeksmeting (NL),
 Hoogte maaiveld in meters: 8.372, Precisie hoogte: 1 cm, Referentievlak hoogte: Normaal Amsterdams Peil, Bepalingsmethode maaiveldhoogte: GPS
Plaats: Provincie: Noord-Holland, Gemeente: Beverwijk, Opdrachtgever: Arcadis, Uitvoerder: RAAP West

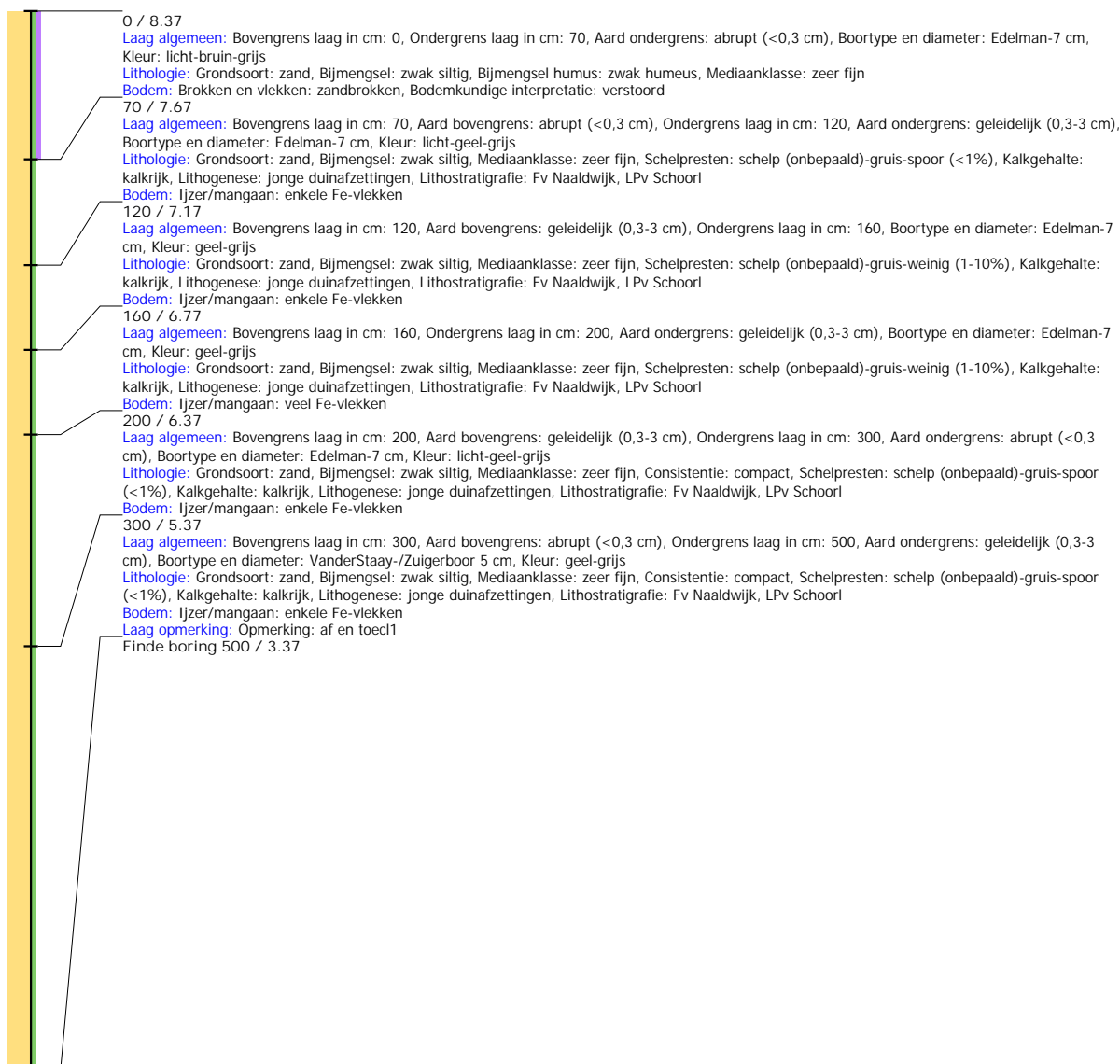

Boring: WZWM_1134

Kop algemeen: Projectcode: WZWM, Boornummer: 1134, Beschrijver(s): CC/FW, Datum: 17-05-2018, Doel boring: archeologie - kartering, Einddiepte boring in cm: 300
Coördinaten: X-coördinaat in meters: 102377.588, Y-coördinaat in meters: 500272.349, Precisie coördinaat: 1 cm, Coördinaatsysteem / epsg: Rijksdriehoeksmeting (NL),
 Hoogte maaiveld in meters: 8.378, Precisie hoogte: 1 cm, Referentievlak hoogte: Normaal Amsterdams Peil, Bepalingsmethode maaiveldhoogte: GPS
Plaats: Provincie: Noord-Holland, Gemeente: Beverwijk, Opdrachtgever: Arcadis, Uitvoerder: RAAP West



Boring: WZWM_1135

Kop algemeen: Projectcode: WZWM, Boornummer: 1135, Beschrijver(s): HL/NC, Datum: 14-05-2018, Doel boring: archeologie - kartering, Einddiepte boring in cm: 500
Coördinaten: X-coördinaat in meters: 102402.024, Y-coördinaat in meters: 500267.047, Precisie coördinaat: 1 cm, Coördinaatsysteem / epsg: Rijksdriehoeksmeting (NL),
 Hoogte maaiveld in meters: 8.369, Precisie hoogte: 1 cm, Referentievlak hoogte: Normaal Amsterdams Peil, Bepalingsmethode maaiveldhoogte: GPS
Plaats: Provincie: Noord-Holland, Gemeente: Velsen, Opdrachtgever: Tennet, Uitvoerder: RAAP West



Boring: WZWM_1136

Kop algemeen: Projectcode: WZWM, Boornummer: 1136, Beschrijver(s): HL/NC, Datum: 15-05-2018, Doel boring: archeologie - kartering, Einddiepte boring in cm: 300
Coördinaten: X-coördinaat in meters: 102426.407, Y-coördinaat in meters: 500261.569, Precisie coördinaat: 1 cm, Coördinaatsysteem / epsg: Rijksdriehoeksmeting (NL),
 Hoogte maaiveld in meters: 8.353, Precisie hoogte: 1 cm, Referentievlak hoogte: Normaal Amsterdams Peil, Bepalingsmethode maaiveldhoogte: GPS
Plaats: Provincie: Noord-Holland, Gemeente: Velsen, Opdrachtgever: Tennet, Uitvoerder: RAAP West



Boring: WZWM_1137

Kop algemeen: Projectcode: WZWM, Boornummer: 1137, Beschrijver(s): HL/NC, Datum: 15-05-2018, Doel boring: archeologie - kartering, Einddiepte boring in cm: 450
Coördinaten: X-coördinaat in meters: 102450.848, Y-coördinaat in meters: 500256.16, Precisie coördinaat: 1 cm, Coördinaatsysteem / epsg: Rijksdriehoeksmeting (NL),
 Hoogte maaiveld in meters: 8.354, Precisie hoogte: 1 cm, Referentievlak hoogte: Normaal Amsterdams Peil, Bepalingsmethode maaiveldhoogte: GPS
Plaats: Provincie: Noord-Holland, Gemeente: Velsen, Oprachtgever: Tennet, Uitvoerder: RAAP West



Boring: WZWM_1138

Kop algemeen: Projectcode: WZWM, Boornummer: 1138, Beschrijver(s): HL/NC, Datum: 15-05-2018, Doel boring: archeologie - kartering, Einddiepte boring in cm: 290
Coördinaten: X-coördinaat in meters: 102475.256, Y-coördinaat in meters: 500250.694, Precisie coördinaat: 1 cm, Coördinaatsysteem / epsg: Rijksdriehoeksmeting (NL),
 Hoogte maaiveld in meters: 8.376, Precisie hoogte: 1 cm, Referentievlak hoogte: Normaal Amsterdams Peil, Bepalingsmethode maaiveldhoogte: GPS
Plaats: Provincie: Noord-Holland, Gemeente: Velsen, Opdrachtgever: Tennet, Uitvoerder: RAAP West

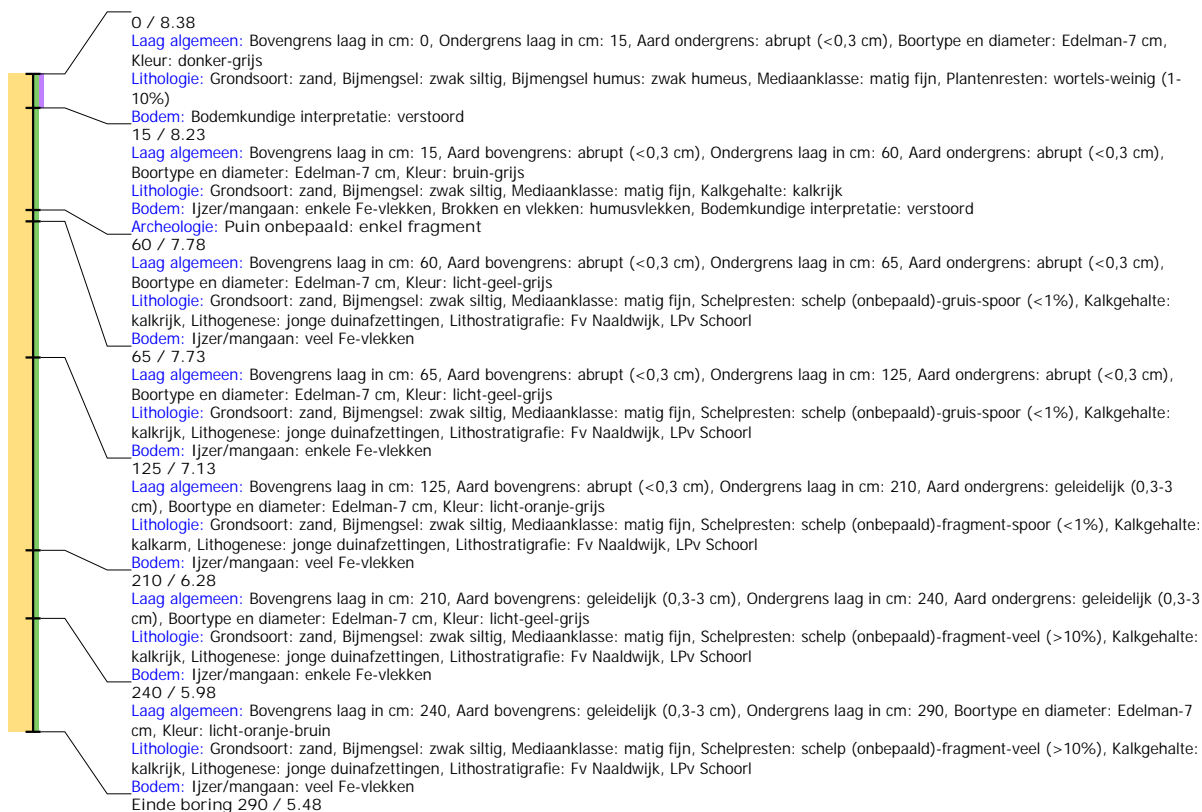

Boring: WZWM_1139

Kop algemeen: Projectcode: WZWM, Boornummer: 1139, Beschrijver(s): HL/NC, Datum: 15-05-2018, Doel boring: archeologie - kartering, Einddiepte boring in cm: 500
Coördinaten: X-coördinaat in meters: 102499.648, Y-coördinaat in meters: 500245.352, Precisie coördinaat: 1 cm, Coördinaatsysteem / epsg: Rijksdriehoeksmeting (NL),
 Hoogte maaiveld in meters: 8.337, Precisie hoogte: 1 cm, Referentieveld hoogte: Normaal Amsterdams Peil, Bepalingsmethode maaiveldhoogte: GPS
Plaats: Provincie: Noord-Holland, Gemeente: Velsen, Oprachtgever: Tennet, Uitvoerder: RAAP West



Boring: WZWM_1141

Kop algemeen: Projectcode: WZWM, Boornummer: 1141, Beschrijver(s): KB/NC, Datum: 18-05-2018, Doel boring: archeologie - kartering, Einddiepte boring in cm: 85
Coördinaten: X-coördinaat in meters: 102548.091, Y-coördinaat in meters: 500228.767, Precisie coördinaat: 1 cm, Coördinaatsysteem / epsg: Rijksdriehoeksmeting (NL),
 Hoogte maaiveld in meters: 9.106, Precisie hoogte: 1 cm, Referentieveld hoogte: Normaal Amsterdams Peil, Bepalingsmethode maaiveldhoogte: GPS
Plaats: Provincie: Noord-Holland, Gemeente: Velsen, Oprachtgever: Tennet, Uitvoerder: RAAP West
Kop opmerking: Opmerking: 3 poging

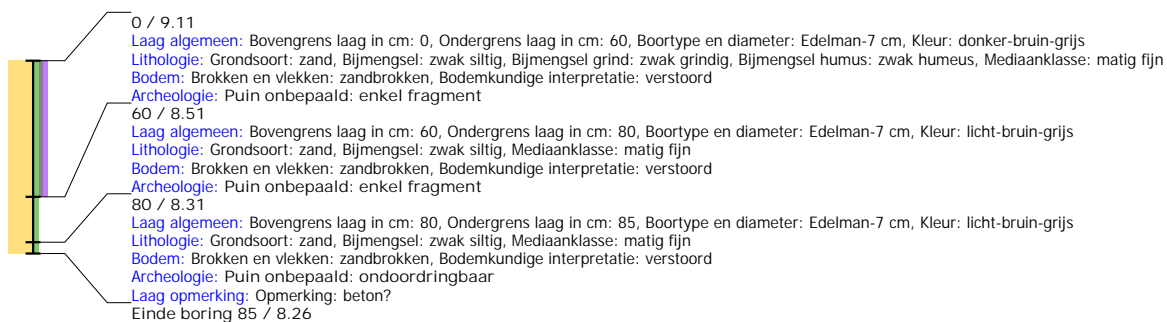

Boring: WZWM_1142

Kop algemeen: Projectcode: WZWM, Boornummer: 1142, Beschrijver(s): KB/NC, Datum: 18-05-2018, Doel boring: archeologie - kartering, Einddiepte boring in cm: 300
Coördinaten: X-coördinaat in meters: 102575.522, Y-coördinaat in meters: 500232.031, Precisie coördinaat: 1 cm, Coördinaatsysteem / epsg: Rijksdriehoeksmeting (NL),
 Hoogte maaiveld in meters: 8.704, Precisie hoogte: 1 cm, Referentievlak hoogte: Normaal Amsterdams Peil, Bepalingsmethode maaiveldhoogte: GPS
Plaats: Provincie: Noord-Holland, Gemeente: Velsen, Opdrachtgever: Tennet, Uitvoerder: RAAP West



Boring: WZWM_1143

Kop algemeen: Projectcode: WZWM, Boornummer: 1143, Beschrijver(s): FW, Datum: 18-05-2018, Doel boring: archeologie - kartering, Einddiepte boring in cm: 500
Coördinaten: X-coördinaat in meters: 102597.268, Y-coördinaat in meters: 500223.68, Precisie coördinaat: 1 cm, Coördinaatsysteem / epsg: Rijksdriehoeksmeting (NL),
 Hoogte maaiveld in meters: 8.685, Precisie hoogte: 1 cm, Referentievlak hoogte: Normaal Amsterdams Peil, Bepalingsmethode maaiveldhoogte: GPS
Plaats: Provincie: Noord-Holland, Gemeente: Beverwijk, Opdrachtgever: Arcadis, Uitvoerder: RAAP West

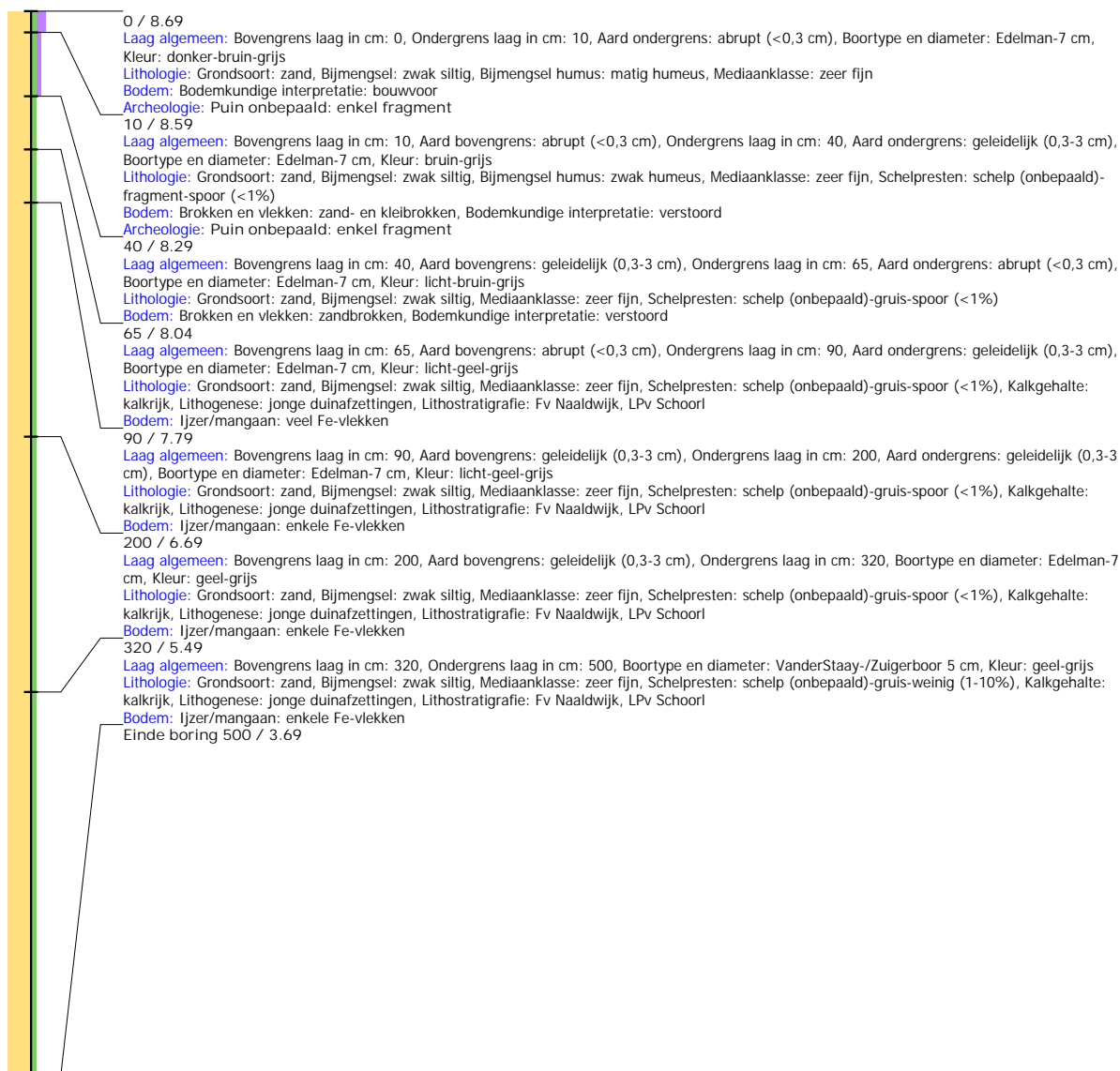

Boring: WZWM_1144

Kop algemeen: Projectcode: WZWM, Boornummer: 1144, Beschrijver(s): KB/NC, Datum: 18-05-2018, Doel boring: archeologie - kartering, Einddiepte boring in cm: 300
Coördinaten: X-coördinaat in meters: 102621.666, Y-coördinaat in meters: 500218.241, Precisie coördinaat: 1 cm, Coördinaatsysteem / epsg: Rijksdriehoeksmeting (NL),
 Hoogte maaiveld in meters: 8.732, Precisie hoogte: 1 cm, Referentievlak hoogte: Normaal Amsterdams Peil, Bepalingsmethode maaiveldhoogte: GPS
Plaats: Provincie: Noord-Holland, Gemeente: Velsen, Opdrachtgever: Tennet, Uitvoerder: RAAP West

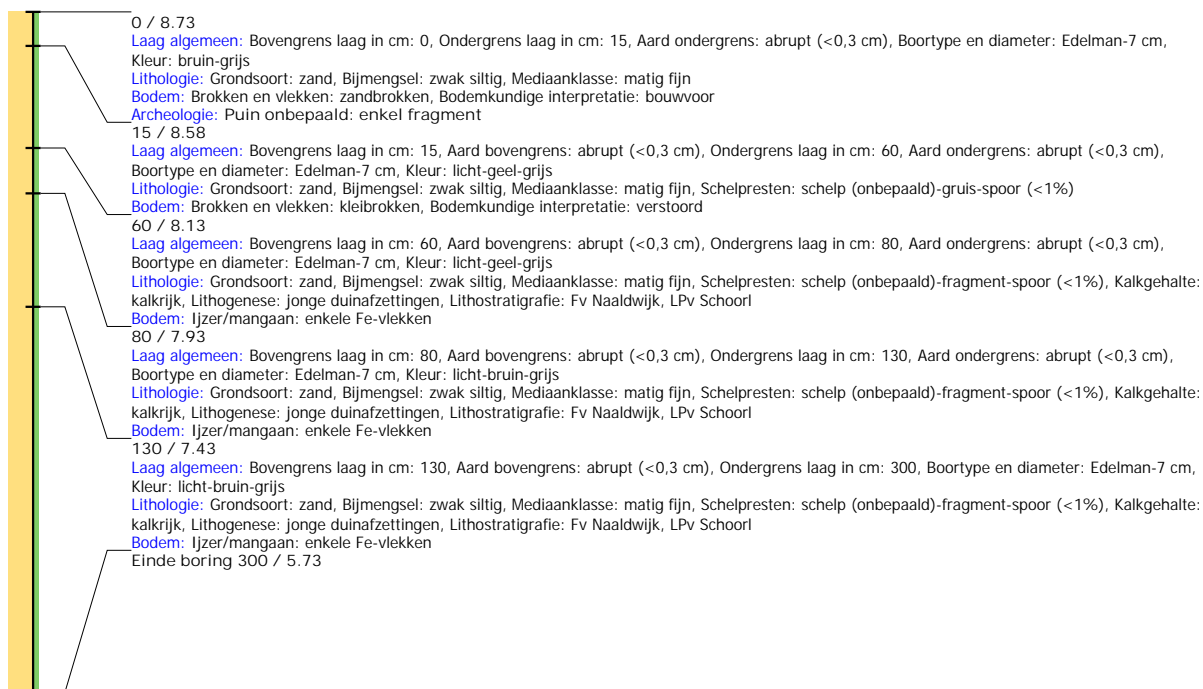

Boring: WZWM_1145

Kop algemeen: Projectcode: WZWM, Boornummer: 1145, Beschrijver(s): FW, Datum: 18-05-2018, Doel boring: archeologie - kartering, Einddiepte boring in cm: 500

Coördinaten: X-coördinaat in meters: 102646.11, Y-coördinaat in meters: 500212.78, Precisie coördinaat: 1 cm, Coördinaatsysteem / epsg: Rijksdriehoeksmeting (NL), Hoogte maaiveld in meters: 8.709, Precisie hoogte: 1 cm, Referentievlak hoogte: Normaal Amsterdams Peil, Bepalingsmethode maaiveldhoogte: GPS

Plaats: Provincie: Noord-Holland, Gemeente: Beverwijk, Opdrachtgever: Arcadis, Uitvoerder: RAAP West

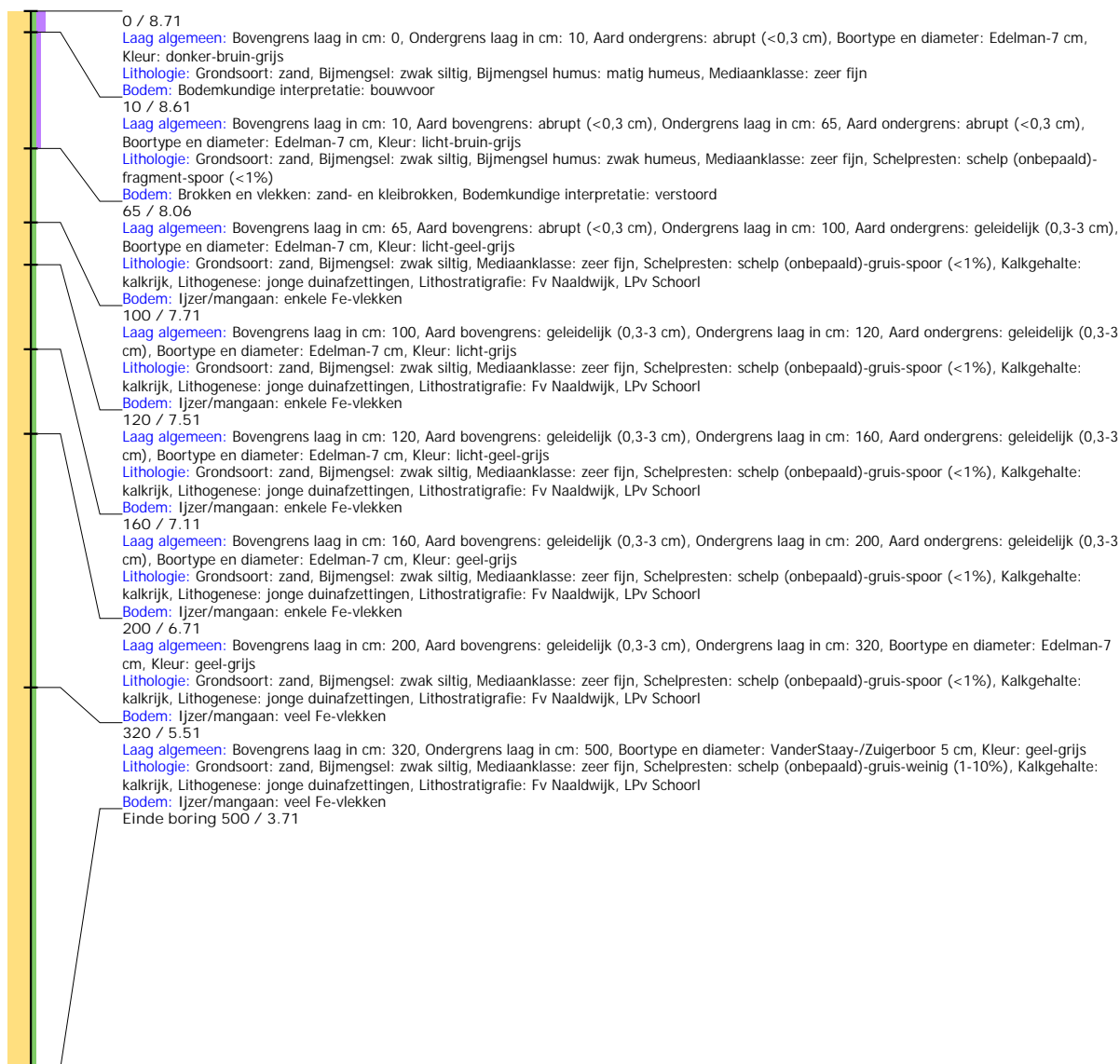

Boring: WZWM_1146

Kop algemeen: Projectcode: WZWM, Boornummer: 1146, Beschrijver(s): KB/NC, Datum: 18-05-2018, Doel boring: archeologie - kartering, Einddiepte boring in cm: 300
Coördinaten: X-coördinaat in meters: 102670.481, Y-coördinaat in meters: 500207.408, Precisie coördinaat: 1 cm, Coördinaatsysteem / epsg: Rijksdriehoeksmeting (NL),
 Hoogte maaiveld in meters: 8.629, Precisie hoogte: 1 cm, Referentievlak hoogte: Normaal Amsterdams Peil, Bepalingsmethode maaiveldhoogte: GPS
Plaats: Provincie: Noord-Holland, Gemeente: Velsen, Opdrachtgever: Tennet, Uitvoerder: RAAP West

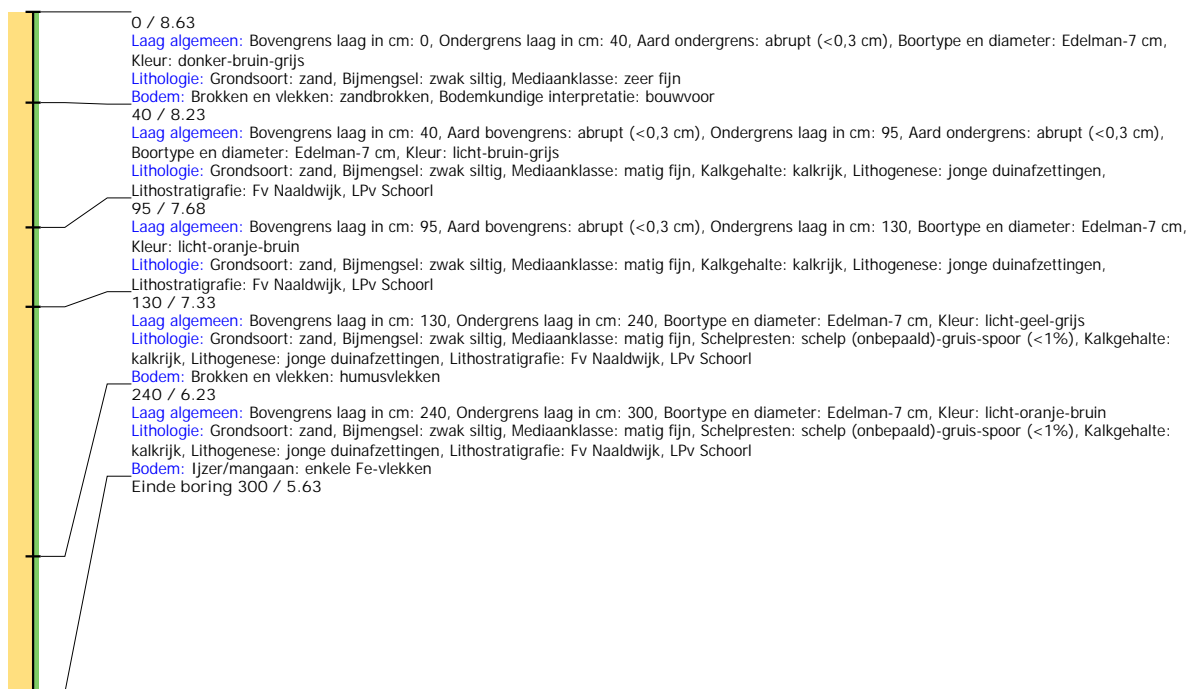

Boring: WZWM_1147

Kop algemeen: Projectcode: WZWM, Boornummer: 1147, Beschrijver(s): KB/NC, Datum: 18-05-2018, Doel boring: archeologie - kartering, Einddiepte boring in cm: 450
Coördinaten: X-coördinaat in meters: 102694.887, Y-coördinaat in meters: 500201.938, Precisie coördinaat: 1 cm, Coördinaatsysteem / epsg: Rijksdriehoeksmeting (NL),
 Hoogte maaiveld in meters: 8.705, Precisie hoogte: 1 cm, Referentievlak hoogte: Normaal Amsterdams Peil, Bepalingsmethode maaiveldhoogte: GPS
Plaats: Provincie: Noord-Holland, Gemeente: Velsen, Oprachtgever: Tennet, Uitvoerder: RAAP West

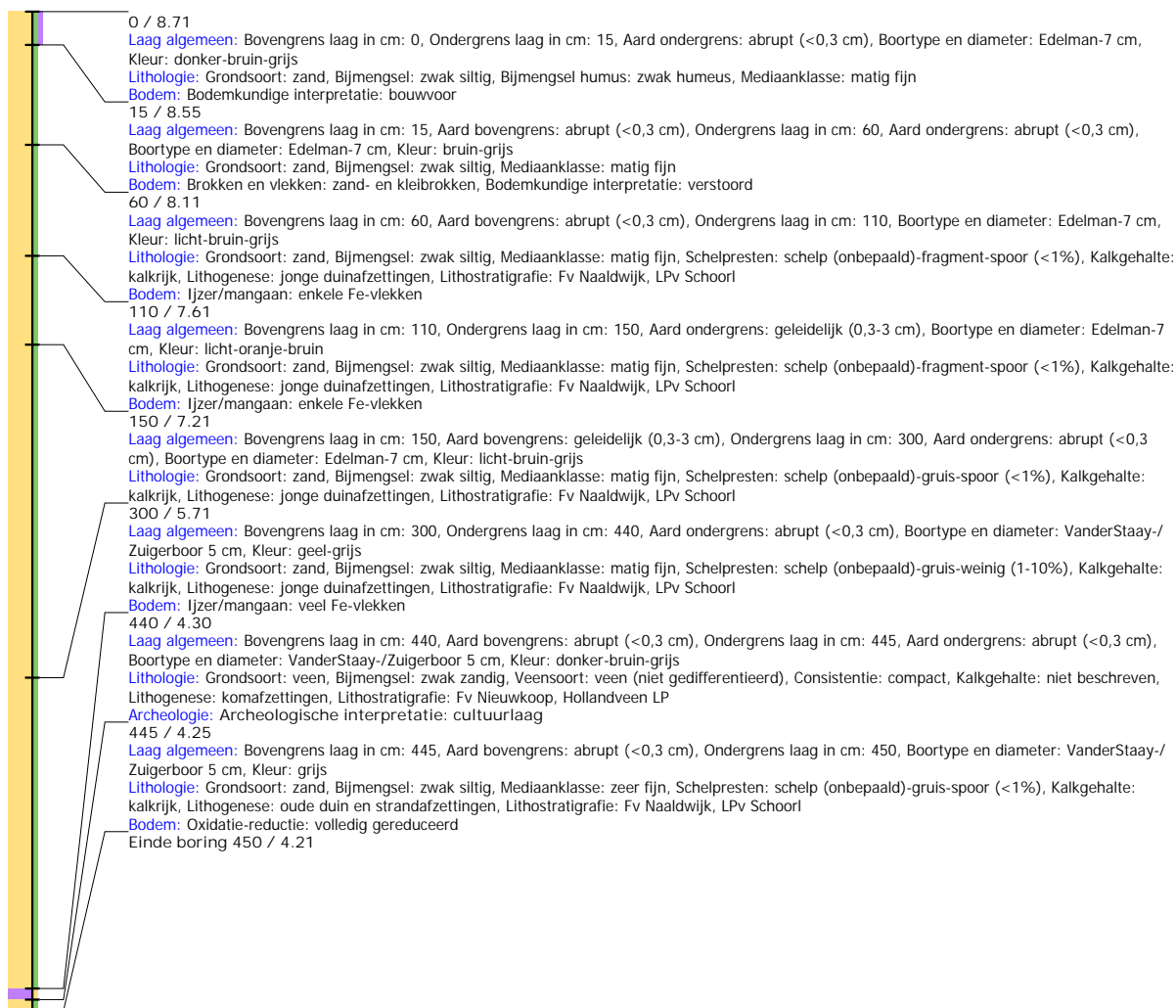

Boring: WZWM_1148

Kop algemeen: Projectcode: WZWM, Boornummer: 1148, Beschrijver(s): FW, Datum: 18-05-2018, Doel boring: archeologie - kartering, Einddiepte boring in cm: 300
Coördinaten: X-coördinaat in meters: 102720.016, Y-coördinaat in meters: 500197.067, Precisie coördinaat: 1 cm, Coördinaatsysteem / epsg: Rijksdriehoeksmeting (NL),
 Hoogte maaiveld in meters: 8.618, Precisie hoogte: 1 cm, Referentievlak hoogte: Normaal Amsterdams Peil, Bepalingsmethode maaiveldhoogte: GPS
Plaats: Provincie: Noord-Holland, Gemeente: Beverwijk, Opdrachtgever: Arcadis, Uitvoerder: RAAP West

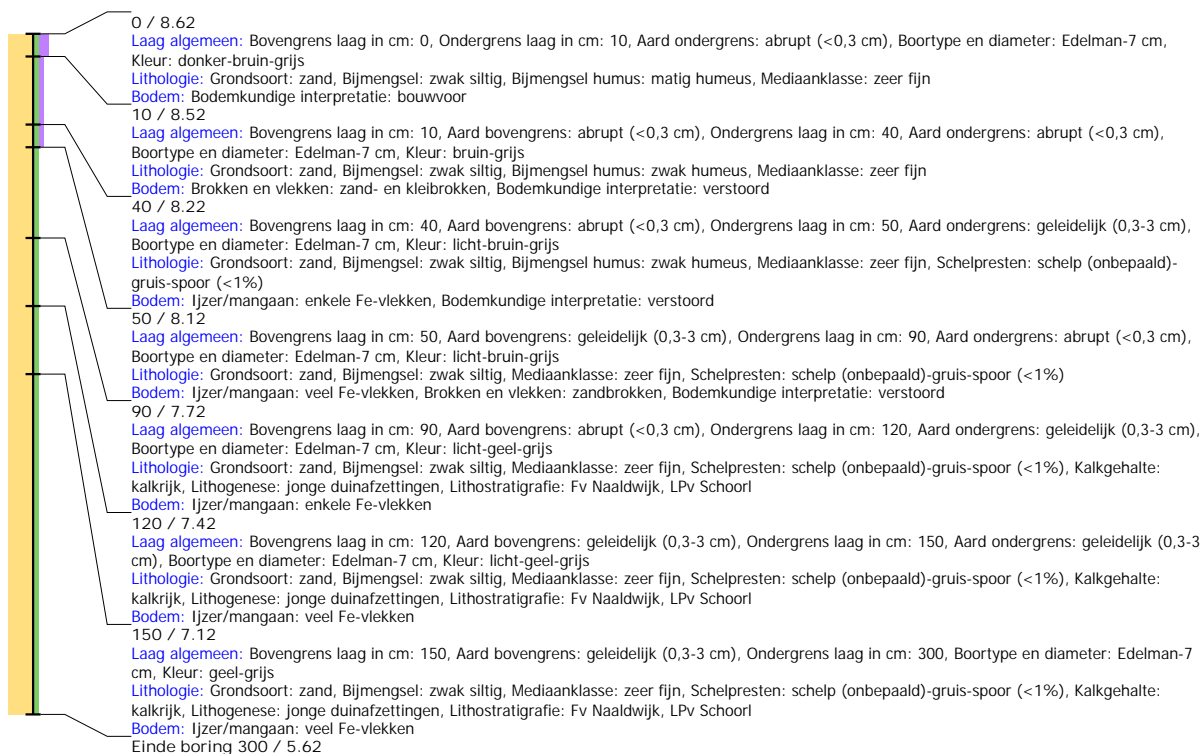

Boring: WZWM_1166

Kop algemeen: Projectcode: WZWM, Boornummer: 1166, Beschrijver(s): CC/FW, Datum: 17-05-2018, Doel boring: archeologie - kartering, Einddiepte boring in cm: 300
Coördinaten: X-coördinaat in meters: 102369.772, Y-coördinaat in meters: 500294.617, Precisie coördinaat: 1 cm, Coördinaatsysteem / epsg: Rijksdriehoeksmeting (NL),
 Hoogte maaiveld in meters: 8.381, Precisie hoogte: 1 cm, Referentievlak hoogte: Normaal Amsterdams Peil, Bepalingsmethode maaiveldhoogte: GPS
Plaats: Provincie: Noord-Holland, Gemeente: Beverwijk, Opdrachtgever: Arcadis, Uitvoerder: RAAP West

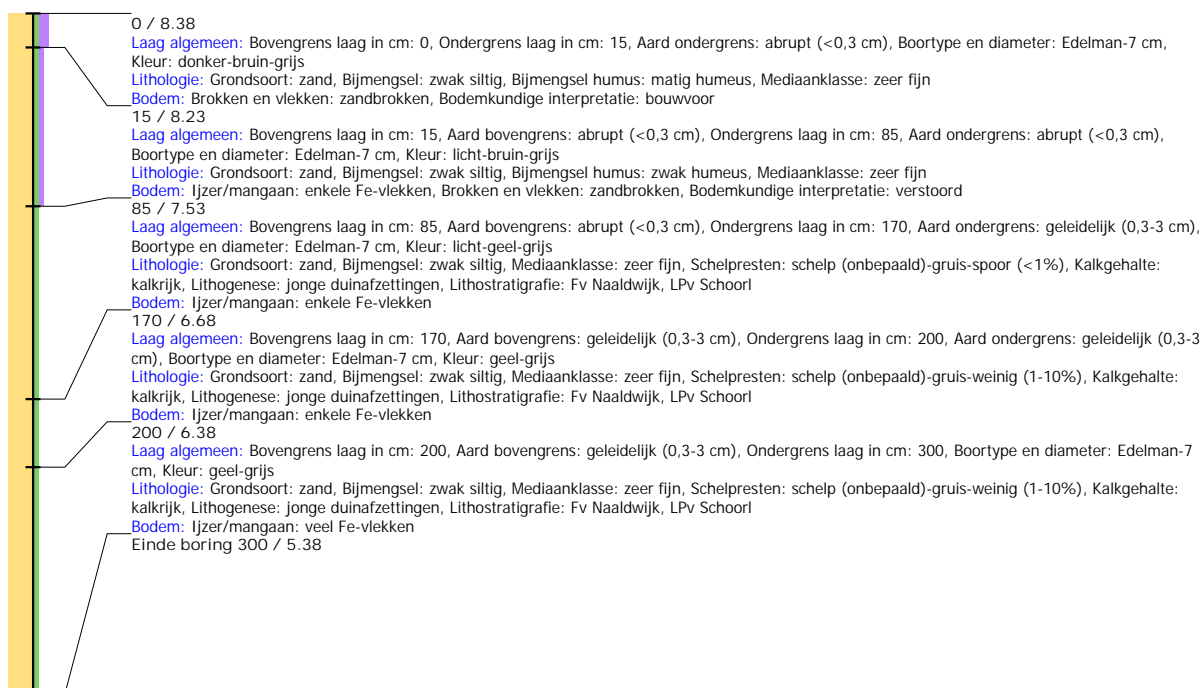

Boring: WZWM_1167

Kop algemeen: Projectcode: WZWM, Boornummer: 1167, Beschrijver(s): CC/FW, Datum: 15-05-2018, Doel boring: archeologie - kartering, Einddiepte boring in cm: 300
Coördinaten: X-coördinaat in meters: 102394.214, Y-coördinaat in meters: 500289.209, Precisie coördinaat: 1 cm, Coördinaatsysteem / epsg: Rijksdriehoeksmeting (NL),
 Hoogte maaiveld in meters: 8.358, Precisie hoogte: 1 cm, Referentievlak hoogte: Normaal Amsterdams Peil, Bepalingsmethode maaiveldhoogte: GPS
Plaats: Provincie: Noord-Holland, Gemeente: Beverwijk, Opdrachtgever: Arcadis, Uitvoerder: RAAP West



Boring: WZWM_1168

Kop algemeen: Projectcode: WZWM, Boornummer: 1168, Beschrijver(s): CC/FW, Datum: 15-05-2018, Doel boring: archeologie - kartering, Einddiepte boring in cm: 300
Coördinaten: X-coördinaat in meters: 102414.044, Y-coördinaat in meters: 500283.768, Precisie coördinaat: 1 cm, Coördinaatsysteem / epsg: Rijksdriehoeksmeting (NL),
 Hoogte maaiveld in meters: 8.358, Precisie hoogte: 1 cm, Referentievlak hoogte: Normaal Amsterdams Peil, Bepalingsmethode maaiveldhoogte: GPS
Plaats: Provincie: Noord-Holland, Gemeente: Beverwijk, Opdrachtgever: Arcadis, Uitvoerder: RAAP West

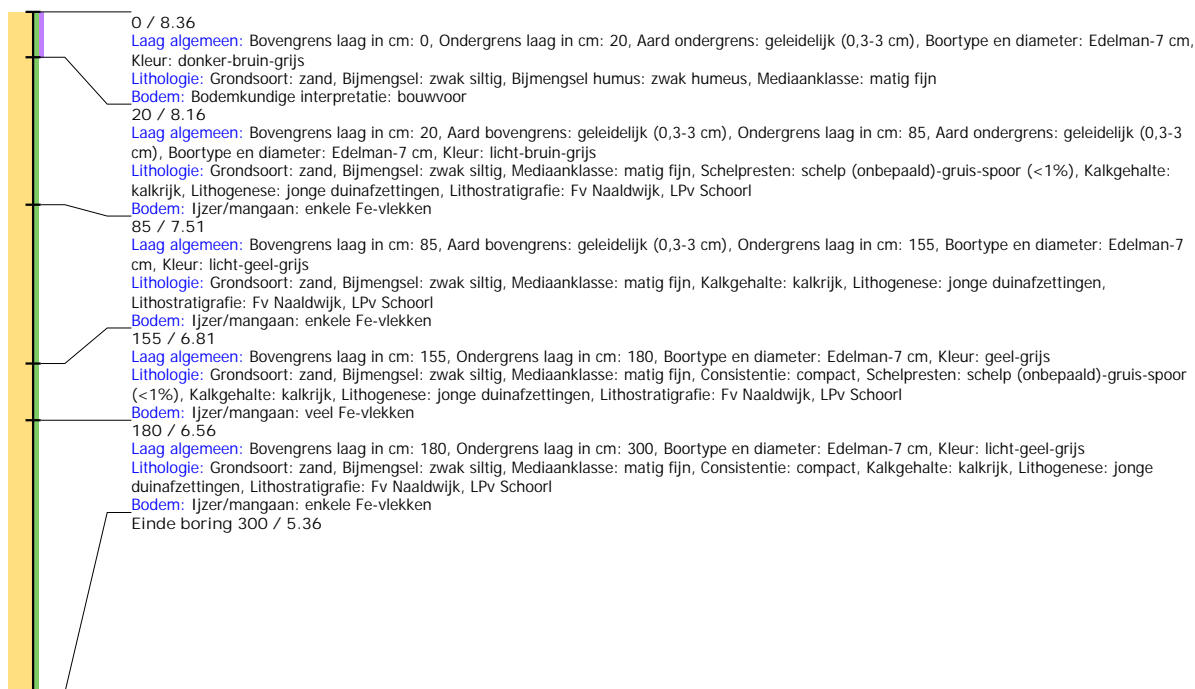

Boring: WZWM_1169

Kop algemeen: Projectcode: WZWM, Boornummer: 1169, Beschrijver(s): CC/FW, Datum: 15-05-2018, Doel boring: archeologie - kartering, Einddiepte boring in cm: 300
Coördinaten: X-coördinaat in meters: 102442.942, Y-coördinaat in meters: 500278.409, Precisie coördinaat: 1 cm, Coördinaatsysteem / epsg: Rijksdriehoeksmeting (NL),
 Hoogte maaiveld in meters: 8.372, Precisie hoogte: 1 cm, Referentievlak hoogte: Normaal Amsterdams Peil, Bepalingsmethode maaiveldhoogte: GPS
Plaats: Provincie: Noord-Holland, Gemeente: Beverwijk, Opdrachtgever: Arcadis, Uitvoerder: RAAP West



Boring: WZWM_1170

Kop algemeen: Projectcode: WZWM, Boornummer: 1170, Beschrijver(s): CC/FW, Datum: 15-05-2018, Doel boring: archeologie - kartering, Einddiepte boring in cm: 300
Coördinaten: X-coördinaat in meters: 102467.414, Y-coördinaat in meters: 500272.921, Precisie coördinaat: 1 cm, Coördinaatsysteem / epsg: Rijksdriehoeksmeting (NL),
 Hoogte maaiveld in meters: 8.353, Precisie hoogte: 1 cm, Referentievlak hoogte: Normaal Amsterdams Peil, Bepalingsmethode maaiveldhoogte: GPS
Plaats: Provincie: Noord-Holland, Gemeente: Beverwijk, Opdrachtgever: Arcadis, Uitvoerder: RAAP West

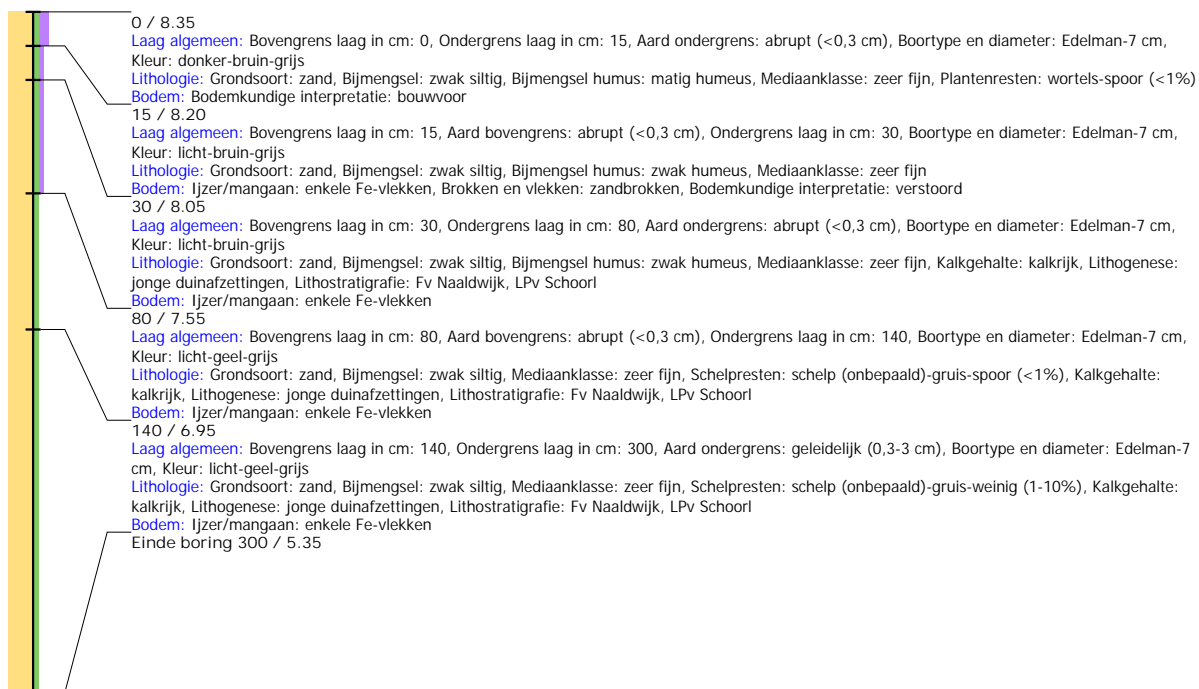

Boring: WZWM_1171

Kop algemeen: Projectcode: WZWM, Boornummer: 1171, Beschrijver(s): CC/FW, Datum: 15-05-2018, Doel boring: archeologie - kartering, Einddiepte boring in cm: 300
Coördinaten: X-coördinaat in meters: 102491.748, Y-coördinaat in meters: 500267.526, Precisie coördinaat: 1 cm, Coördinaatsysteem / epsg: Rijksdriehoeksmeting (NL),
 Hoogte maaiveld in meters: 8.355, Precisie hoogte: 1 cm, Referentievlak hoogte: Normaal Amsterdams Peil, Bepalingsmethode maaiveldhoogte: GPS
Plaats: Provincie: Noord-Holland, Gemeente: Beverwijk, Opdrachtgever: Arcadis, Uitvoerder: RAAP West

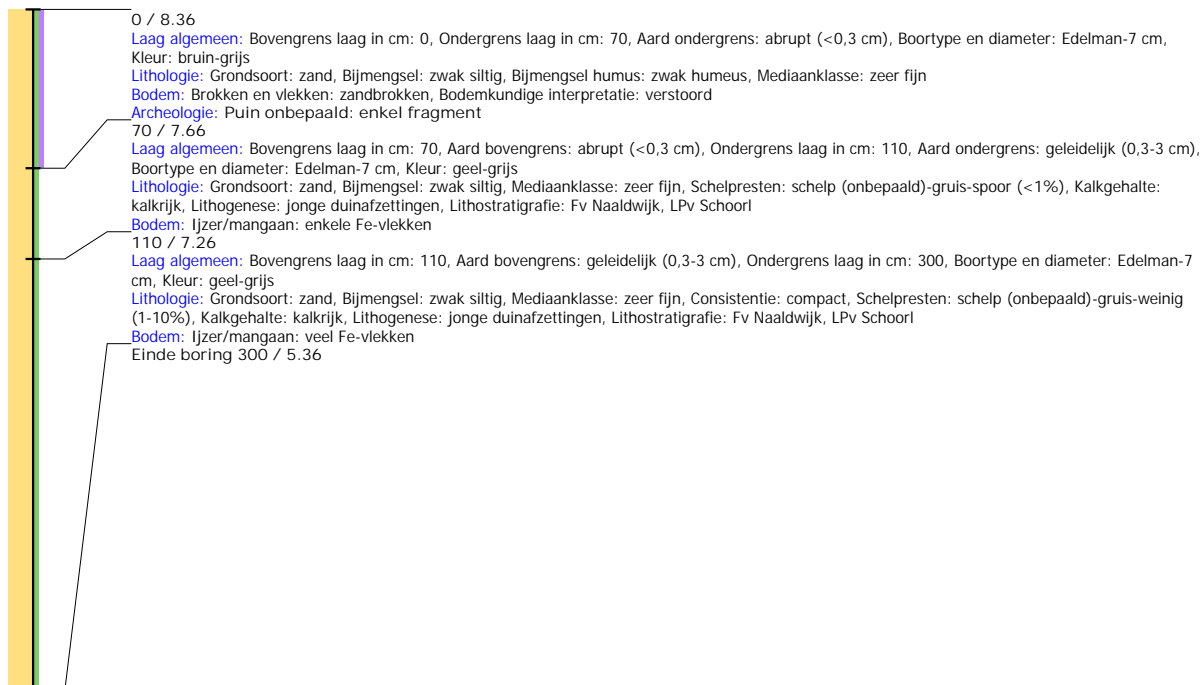

Boring: WZWM_1172

Kop algemeen: Projectcode: WZWM, Boornummer: 1172, Beschrijver(s): CC/FW, Datum: 15-05-2018, Doel boring: archeologie - kartering, Einddiepte boring in cm: 300
Coördinaten: X-coördinaat in meters: 102507.342, Y-coördinaat in meters: 500264.344, Precisie coördinaat: 1 cm, Coördinaatsysteem / epsg: Rijksdriehoeksmeting (NL),
 Hoogte maaiveld in meters: 8.355, Precisie hoogte: 1 cm, Referentievlak hoogte: Normaal Amsterdams Peil, Bepalingsmethode maaiveldhoogte: GPS
Plaats: Provincie: Noord-Holland, Gemeente: Beverwijk, Opdrachtgever: Arcadis, Uitvoerder: RAAP West

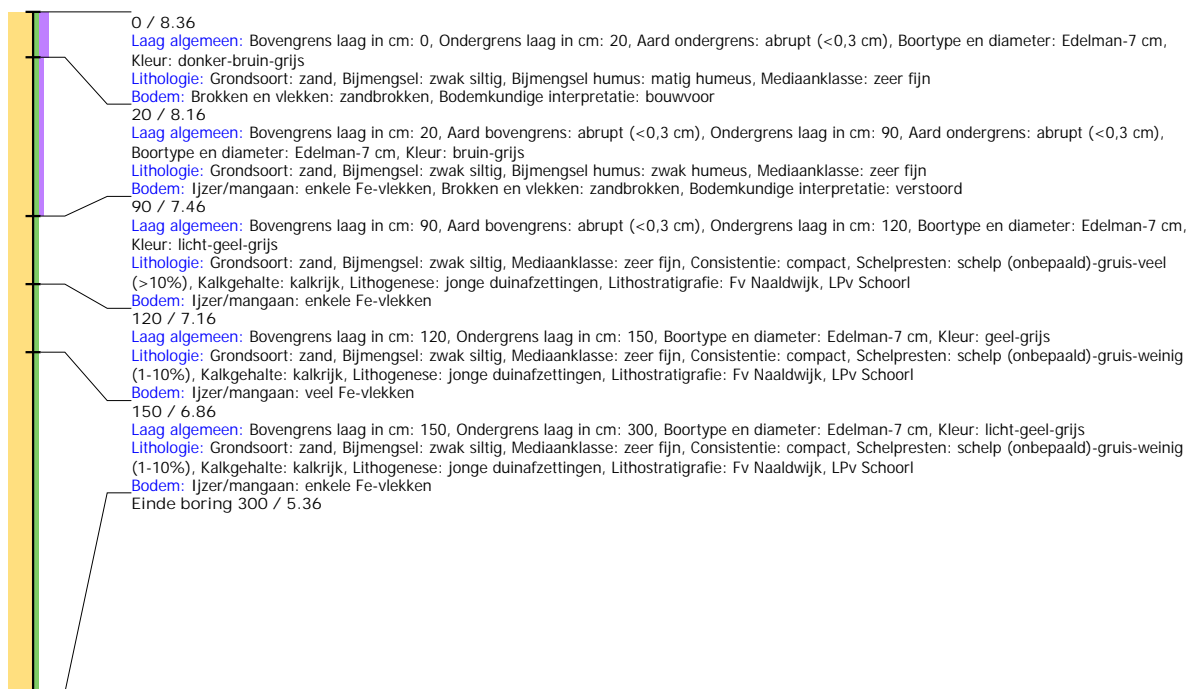

Boring: WZWM_1174

Kop algemeen: Projectcode: WZWM, Boornummer: 1174, Beschrijver(s): CC/FW, Datum: 17-05-2018, Doel boring: archeologie - kartering, Einddiepte boring in cm: 300
Coördinaten: X-coördinaat in meters: 102565.066, Y-coördinaat in meters: 500251.185, Precisie coördinaat: 1 cm, Coördinaatsysteem / epsg: Rijksdriehoeksmeting (NL),
 Hoogte maaiveld in meters: 8.675, Precisie hoogte: 1 cm, Referentievlak hoogte: Normaal Amsterdams Peil, Bepalingsmethode maaiveldhoogte: GPS
Plaats: Provincie: Noord-Holland, Gemeente: Beverwijk, Opdrachtgever: Arcadis, Uitvoerder: RAAP West

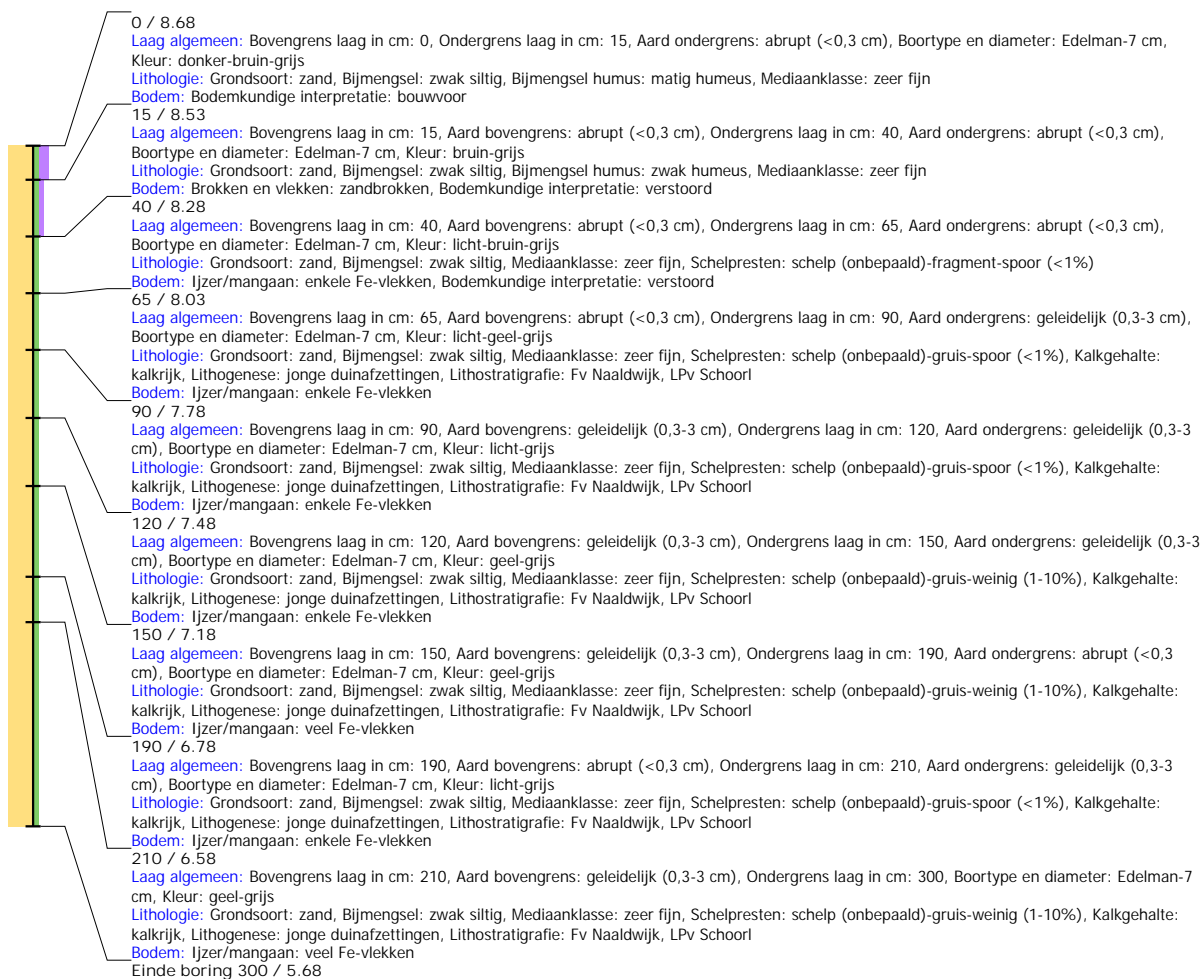

Boring: WZWM_1175

Kop algemeen: Projectcode: WZWM, Boornummer: 1175, Beschrijver(s): CC/FW, Datum: 17-05-2018, Doel boring: archeologie - kartering, Einddiepte boring in cm: 300
Coördinaten: X-coördinaat in meters: 102589.468, Y-coördinaat in meters: 500245.871, Precisie coördinaat: 1 cm, Coördinaatsysteem / epsg: Rijksdriehoeksmeting (NL),
 Hoogte maaiveld in meters: 8.727, Precisie hoogte: 1 cm, Referentievlak hoogte: Normaal Amsterdams Peil, Bepalingsmethode maaiveldhoogte: GPS
Plaats: Provincie: Noord-Holland, Gemeente: Beverwijk, Opdrachtgever: Arcadis, Uitvoerder: RAAP West

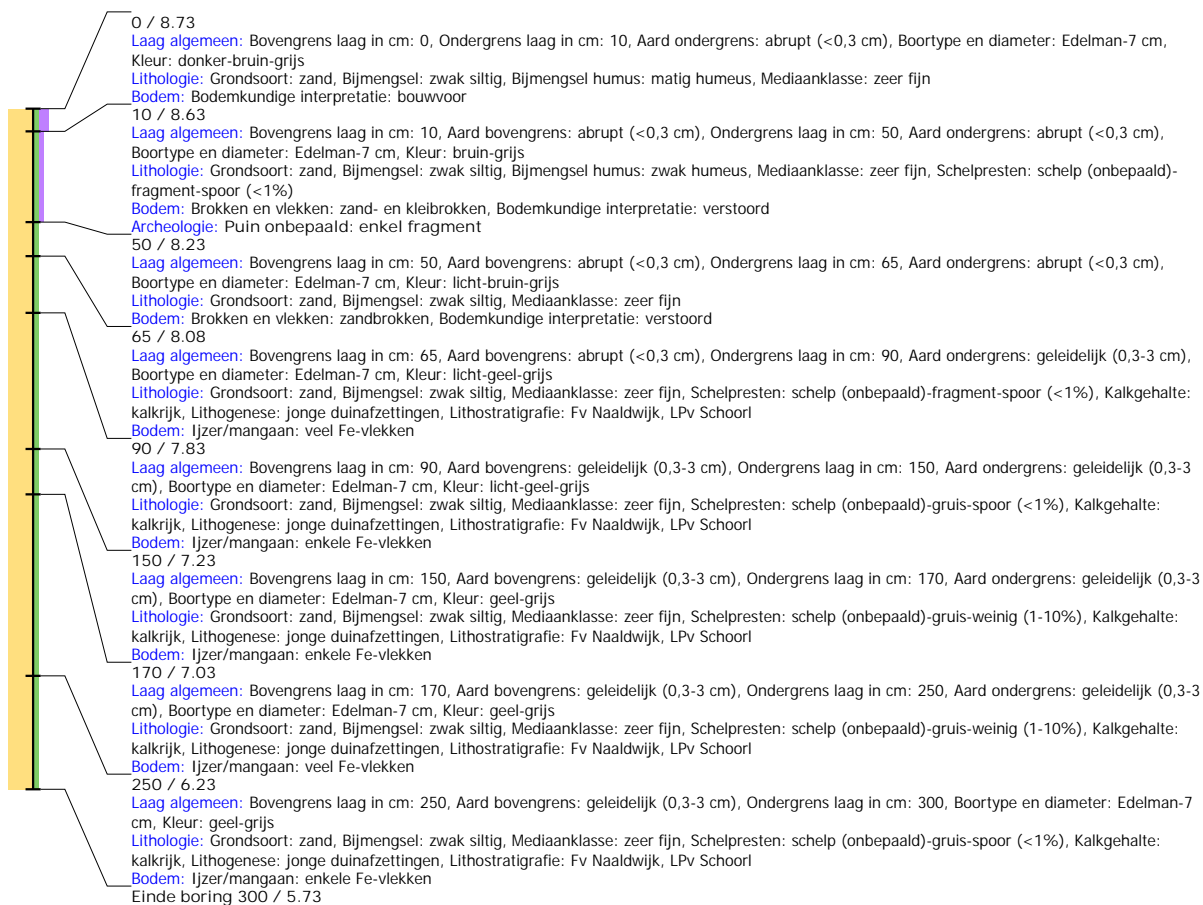

Boring: WZWM_1176

Kop algemeen: Projectcode: WZWM, Boornummer: 1176, Beschrijver(s): CC/FW, Datum: 17-05-2018, Doel boring: archeologie - kartering, Einddiepte boring in cm: 300
Coördinaten: X-coördinaat in meters: 102613.802, Y-coördinaat in meters: 500240.414, Precisie coördinaat: 1 cm, Coördinaatsysteem / epsg: Rijksdriehoeksmeting (NL),
 Hoogte maaiveld in meters: 8.696, Precisie hoogte: 1 cm, Referentievlak hoogte: Normaal Amsterdams Peil, Bepalingsmethode maaiveldhoogte: GPS
Plaats: Provincie: Noord-Holland, Gemeente: Beverwijk, Opdrachtgever: Arcadis, Uitvoerder: RAAP West

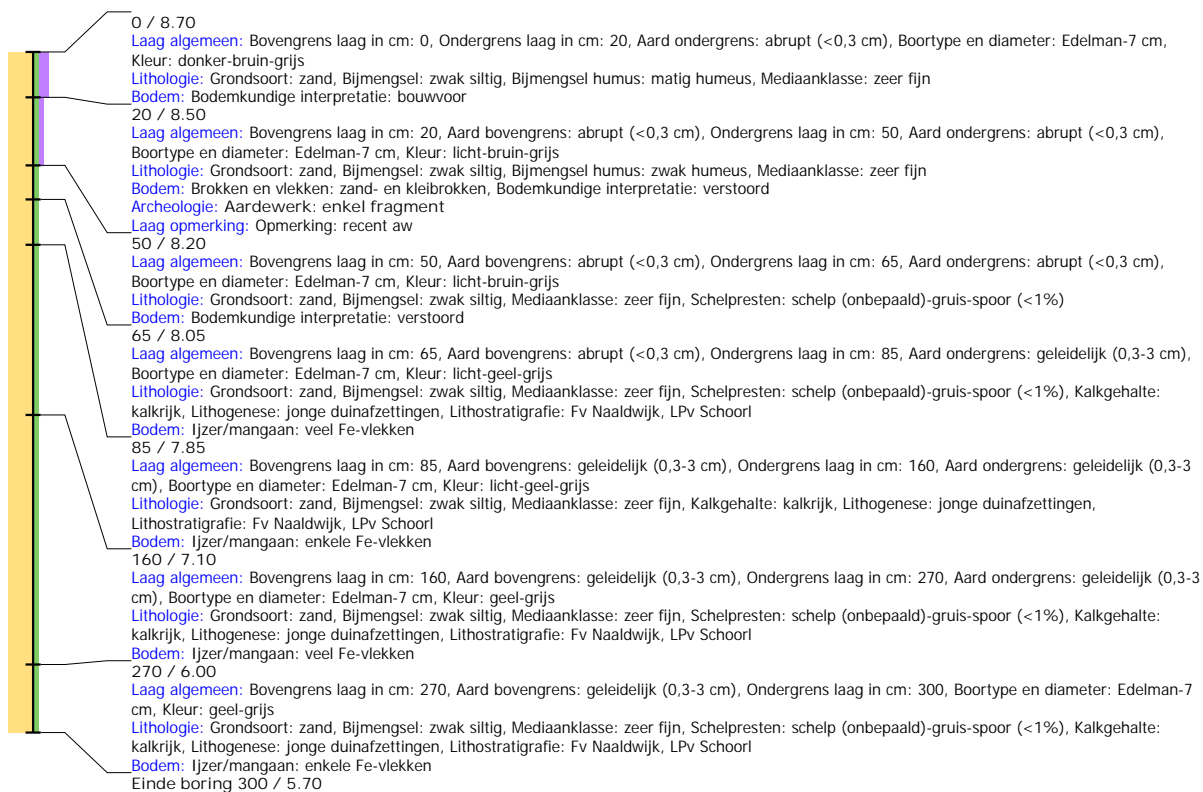

Boring: WZWM_1177

Kop algemeen: Projectcode: WZWM, Boornummer: 1177, Beschrijver(s): CC/FW, Datum: 17-05-2018, Doel boring: archeologie - kartering, Einddiepte boring in cm: 300
Coördinaten: X-coördinaat in meters: 102638.203, Y-coördinaat in meters: 500235.021, Precisie coördinaat: 1 cm, Coördinaatsysteem / epsg: Rijksdriehoeksmeting (NL),
 Hoogte maaiveld in meters: 8.697, Precisie hoogte: 1 cm, Referentievlak hoogte: Normaal Amsterdams Peil, Bepalingsmethode maaiveldhoogte: GPS
Plaats: Provincie: Noord-Holland, Gemeente: Beverwijk, Opdrachtgever: Arcadis, Uitvoerder: RAAP West

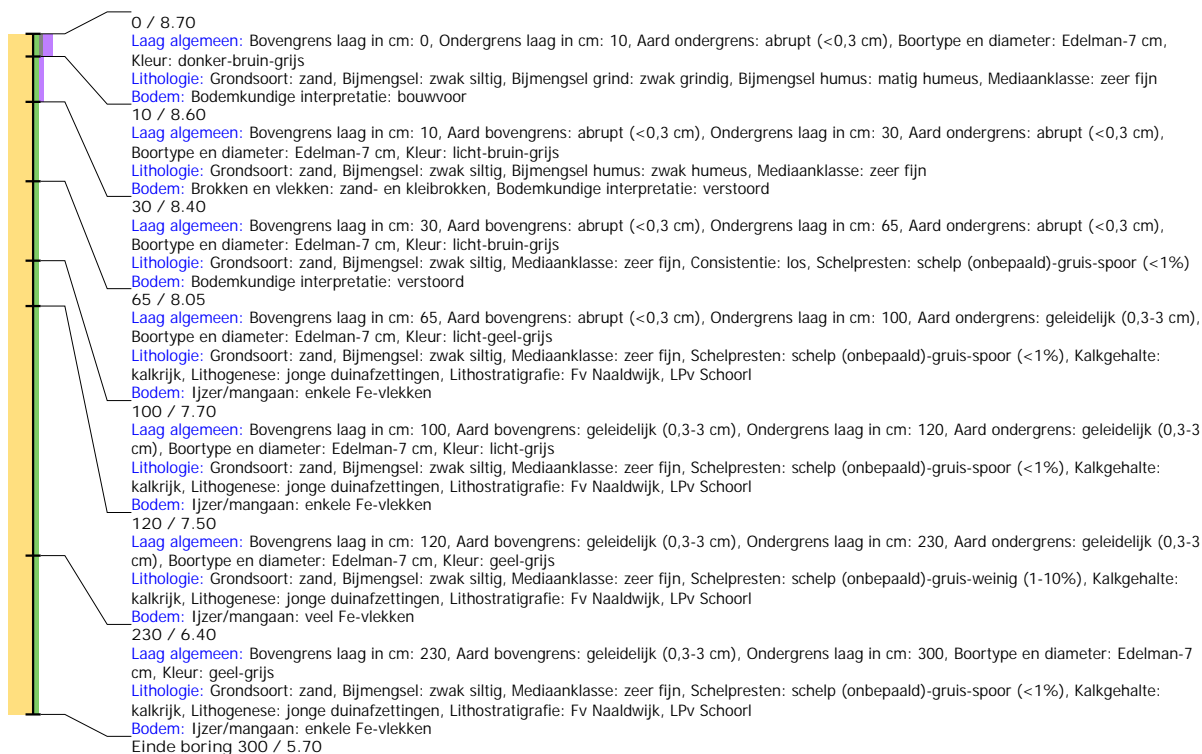

Boring: WZWM_1178

Kop algemeen: Projectcode: WZWM, Boornummer: 1178, Beschrijver(s): CC/FW, Datum: 17-05-2018, Doel boring: archeologie - kartering, Einddiepte boring in cm: 300
Coördinaten: X-coördinaat in meters: 102662.55, Y-coördinaat in meters: 500229.607, Precisie coördinaat: 1 cm, Coördinaatsysteem / epsg: Rijksdriehoeksmeting (NL),
 Hoogte maaiveld in meters: 8.691, Precisie hoogte: 1 cm, Referentievlak hoogte: Normaal Amsterdams Peil, Bepalingsmethode maaiveldhoogte: GPS
Plaats: Provincie: Noord-Holland, Gemeente: Beverwijk, Opdrachtgever: Arcadis, Uitvoerder: RAAP West

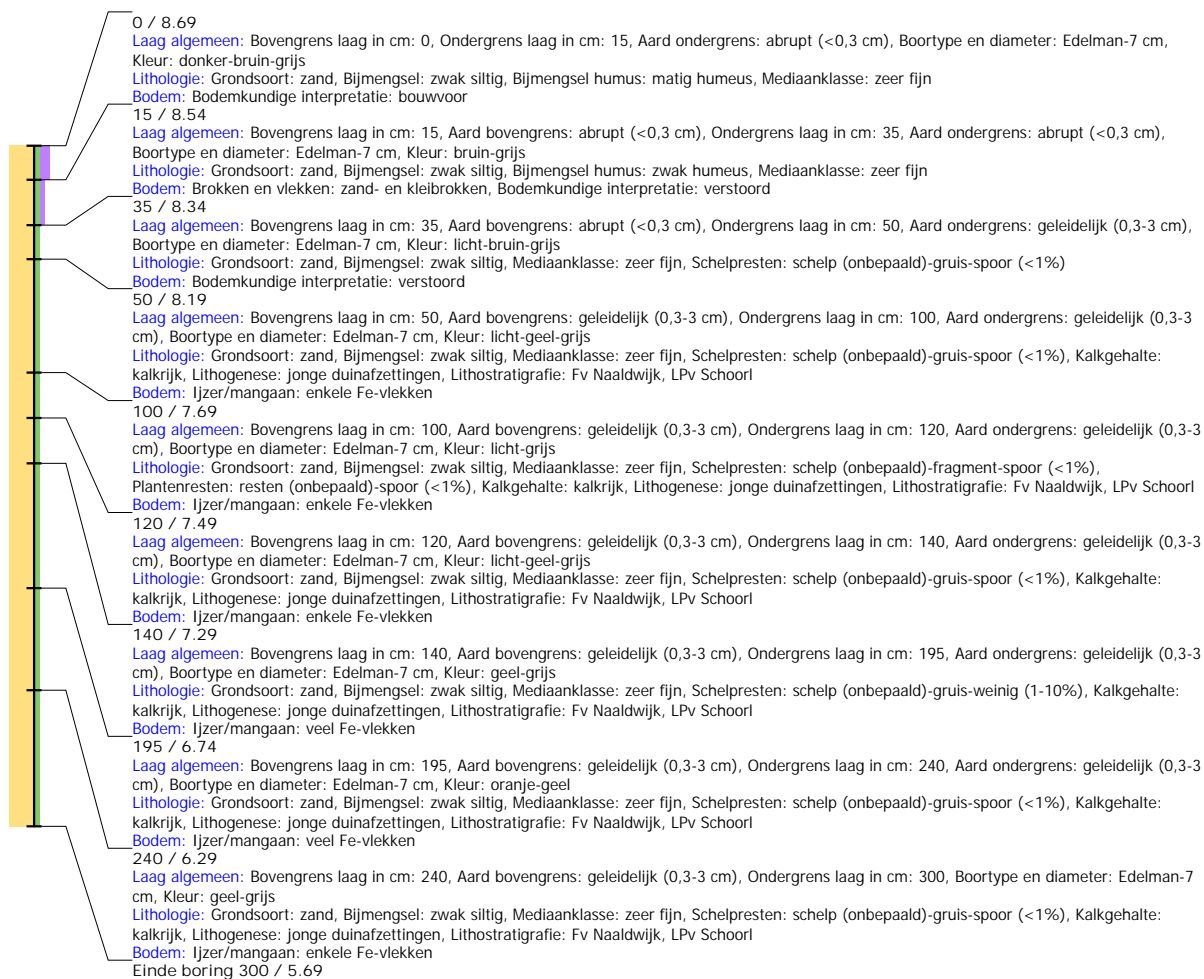

Boring: WZWM_1179

Kop algemeen: Projectcode: WZWM, Boornummer: 1179, Beschrijver(s): CC/FW, Datum: 17-05-2018, Doel boring: archeologie - kartering, Einddiepte boring in cm: 300
Coördinaten: X-coördinaat in meters: 102687.06, Y-coördinaat in meters: 500224.231, Precisie coördinaat: 1 cm, Coördinaatsysteem / epsg: Rijksdriehoeksmeting (NL),
 Hoogte maaiveld in meters: 8.687, Precisie hoogte: 1 cm, Referentievlak hoogte: Normaal Amsterdams Peil, Bepalingsmethode maaiveldhoogte: GPS
Plaats: Provincie: Noord-Holland, Gemeente: Beverwijk, Opdrachtgever: Arcadis, Uitvoerder: RAAP West

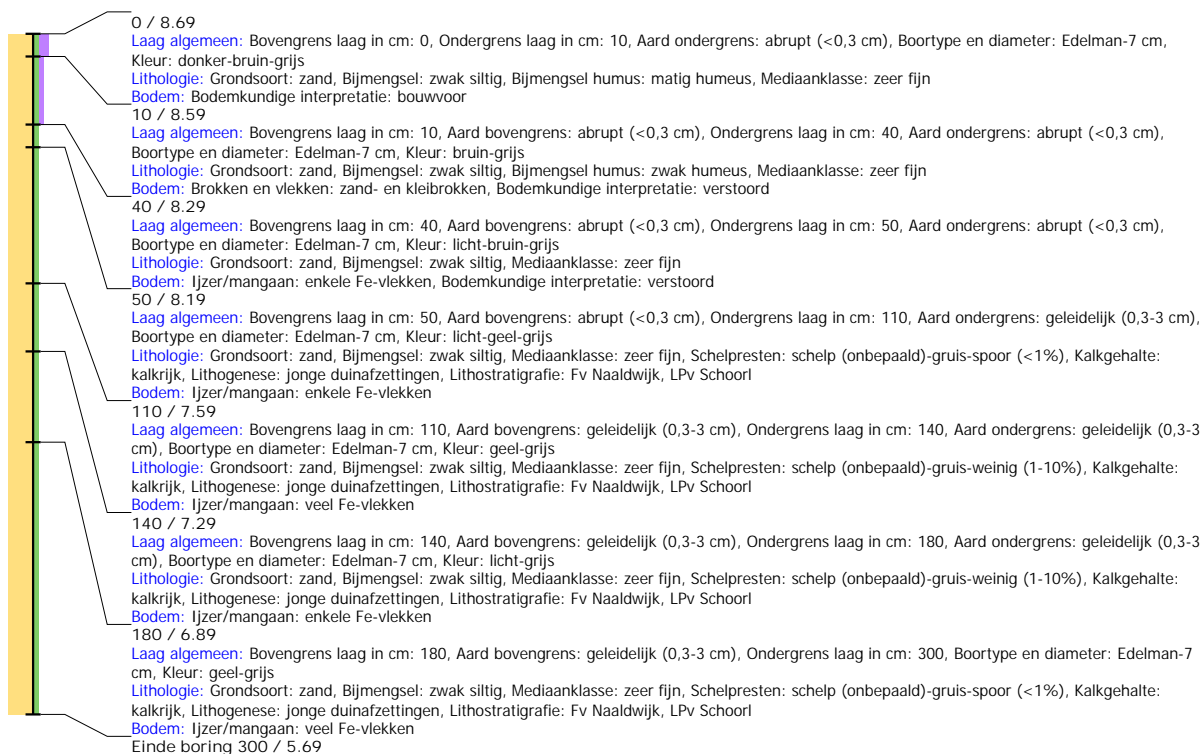

Boring: WZWM_1180

Kop algemeen: Projectcode: WZWM, Boornummer: 1180, Beschrijver(s): CC/FW, Datum: 17-05-2018, Doel boring: archeologie - kartering, Einddiepte boring in cm: 300
Coördinaten: X-coördinaat in meters: 102711.466, Y-coördinaat in meters: 500218.785, Precisie coördinaat: 1 cm, Coördinaatsysteem / epsg: Rijksdriehoeksmeting (NL),
 Hoogte maaiveld in meters: 8.675, Precisie hoogte: 1 cm, Referentievlak hoogte: Normaal Amsterdams Peil, Bepalingsmethode maaiveldhoogte: GPS
Plaats: Provincie: Noord-Holland, Gemeente: Beverwijk, Opdrachtgever: Arcadis, Uitvoerder: RAAP West



Boring: WZWM_1199

Kop algemeen: Projectcode: WZWM, Boornummer: 1199, Beschrijver(s): CC/FW, Datum: 17-05-2018, Doel boring: archeologie - kartering, Einddiepte boring in cm: 330
Coördinaten: X-coördinaat in meters: 102361.856, Y-coördinaat in meters: 500316.841, Precisie coördinaat: 1 cm, Coördinaatsysteem / epsg: Rijksdriehoeksmeting (NL),
 Hoogte maaiveld in meters: 8.379, Precisie hoogte: 1 cm, Referentievlak hoogte: Normaal Amsterdams Peil, Bepalingsmethode maaiveldhoogte: GPS
Plaats: Provincie: Noord-Holland, Gemeente: Beverwijk, Opdrachtgever: Arcadis, Uitvoerder: RAAP West

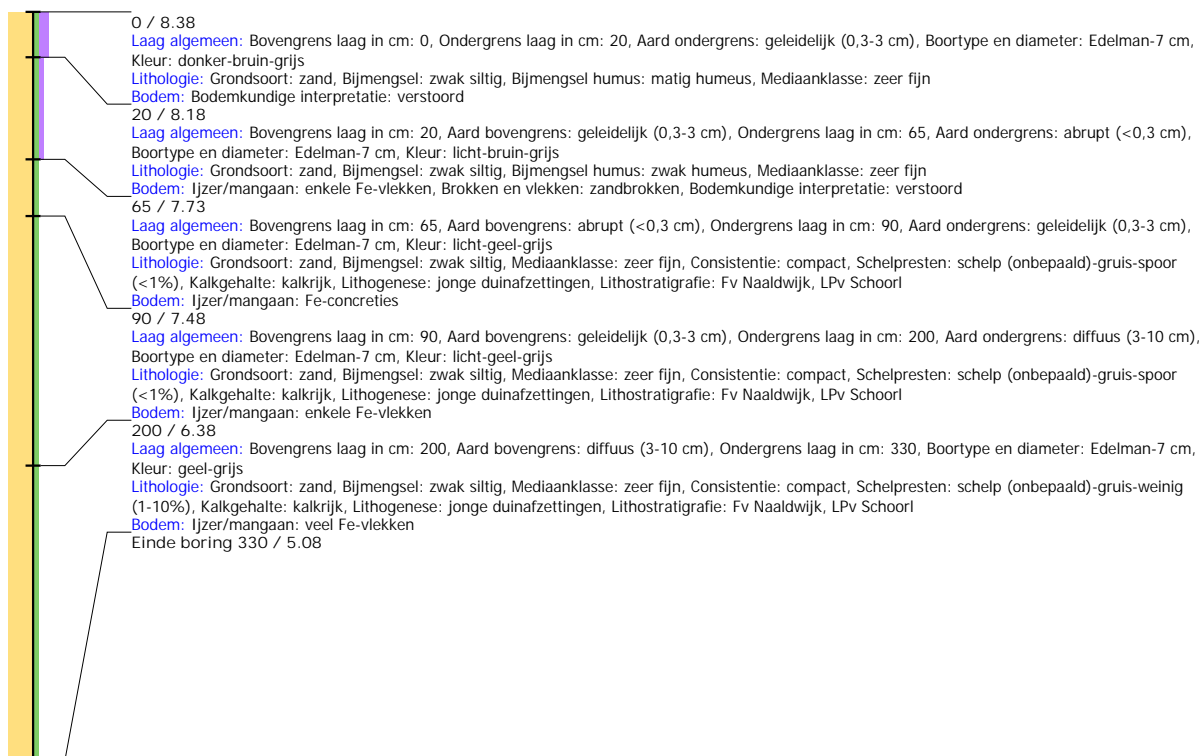

Boring: WZWM_1200

Kop algemeen: Projectcode: WZWM, Boornummer: 1200, Beschrijver(s): HL/NC, Datum: 15-05-2018, Doel boring: archeologie - kartering, Einddiepte boring in cm: 300
Coördinaten: X-coördinaat in meters: 102386.295, Y-coördinaat in meters: 500311.424, Precisie coördinaat: 1 cm, Coördinaatsysteem / epsg: Rijksdriehoeksmeting (NL),
 Hoogte maaiveld in meters: 8.372, Precisie hoogte: 1 cm, Referentievlak hoogte: Normaal Amsterdams Peil, Bepalingsmethode maaiveldhoogte: GPS
Plaats: Provincie: Noord-Holland, Gemeente: Velsen, Opdrachtgever: Tennenet, Uitvoerder: RAAP West

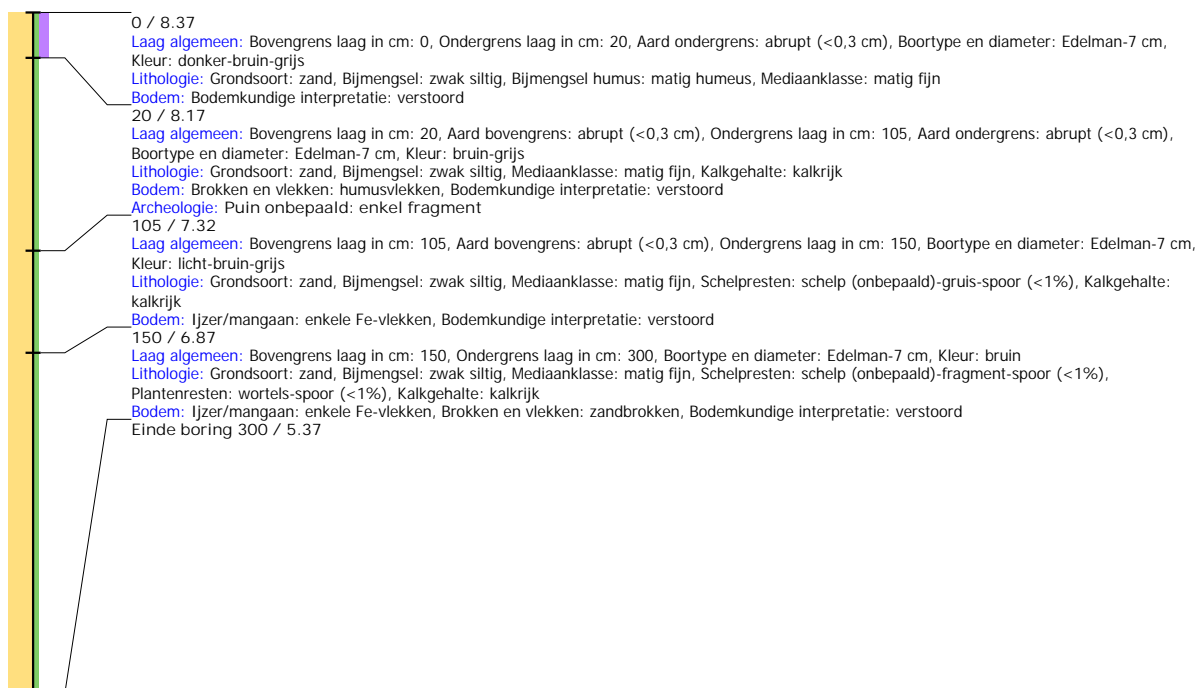

Boring: WZWM_1201

Kop algemeen: Projectcode: WZWM, Boornummer: 1201, Beschrijver(s): HL/NC, Datum: 15-05-2018, Doel boring: archeologie - kartering, Einddiepte boring in cm: 300
Coördinaten: X-coördinaat in meters: 102410.697, Y-coördinaat in meters: 500306.068, Precisie coördinaat: 1 cm, Coördinaatsysteem / epsg: Rijksdriehoeksmeting (NL),
 Hoogte maaiveld in meters: 8.366, Precisie hoogte: 1 cm, Referentievlak hoogte: Normaal Amsterdams Peil, Bepalingsmethode maaiveldhoogte: GPS
Plaats: Provincie: Noord-Holland, Gemeente: Velsen, Opdrachtgever: Tennet, Uitvoerder: RAAP West

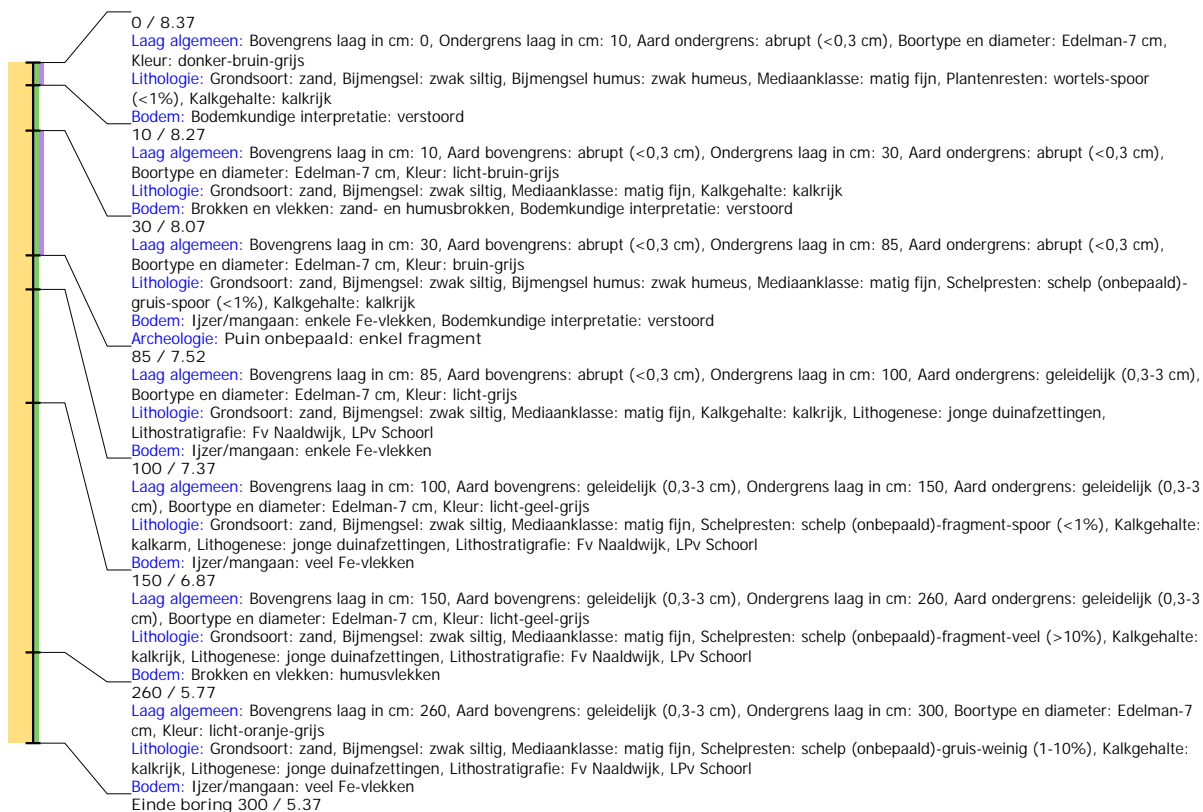

Boring: WZWM_1202

Kop algemeen: Projectcode: WZWM, Boornummer: 1202, Beschrijver(s): CC/FW, Datum: 15-05-2018, Doel boring: archeologie - kartering, Einddiepte boring in cm: 300
Coördinaten: X-coördinaat in meters: 102435.11, Y-coördinaat in meters: 500300.556, Precisie coördinaat: 1 cm, Coördinaatsysteem / epsg: Rijksdriehoeksmeting (NL),
 Hoogte maaiveld in meters: 8.374, Precisie hoogte: 1 cm, Referentievlak hoogte: Normaal Amsterdams Peil, Bepalingsmethode maaiveldhoogte: GPS
Plaats: Provincie: Noord-Holland, Gemeente: Beverwijk, Opdrachtgever: Arcadis, Uitvoerder: RAAP West

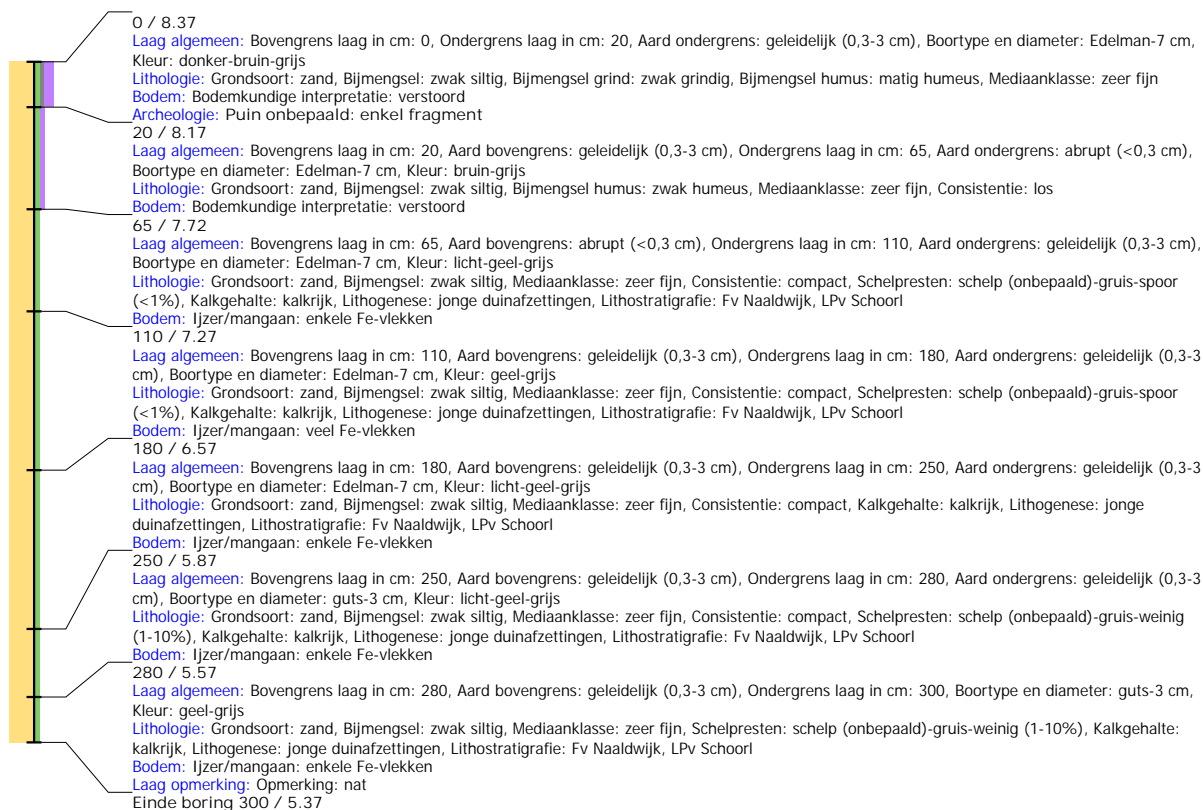

Boring: WZWM_1203

Kop algemeen: Projectcode: WZWM, Boornummer: 1203, Beschrijver(s): CC/FW, Datum: 15-05-2018, Doel boring: archeologie - kartering, Einddiepte boring in cm: 280
Coördinaten: X-coördinaat in meters: 102459.533, Y-coördinaat in meters: 500295.204, Precisie coördinaat: 1 cm, Coördinaatsysteem / epsg: Rijksdriehoeksmeting (NL),
 Hoogte maaiveld in meters: 8.368, Precisie hoogte: 1 cm, Referentievlak hoogte: Normaal Amsterdams Peil, Bepalingsmethode maaiveldhoogte: GPS
Plaats: Provincie: Noord-Holland, Gemeente: Beverwijk, Opdrachtgever: Arcadis, Uitvoerder: RAAP West

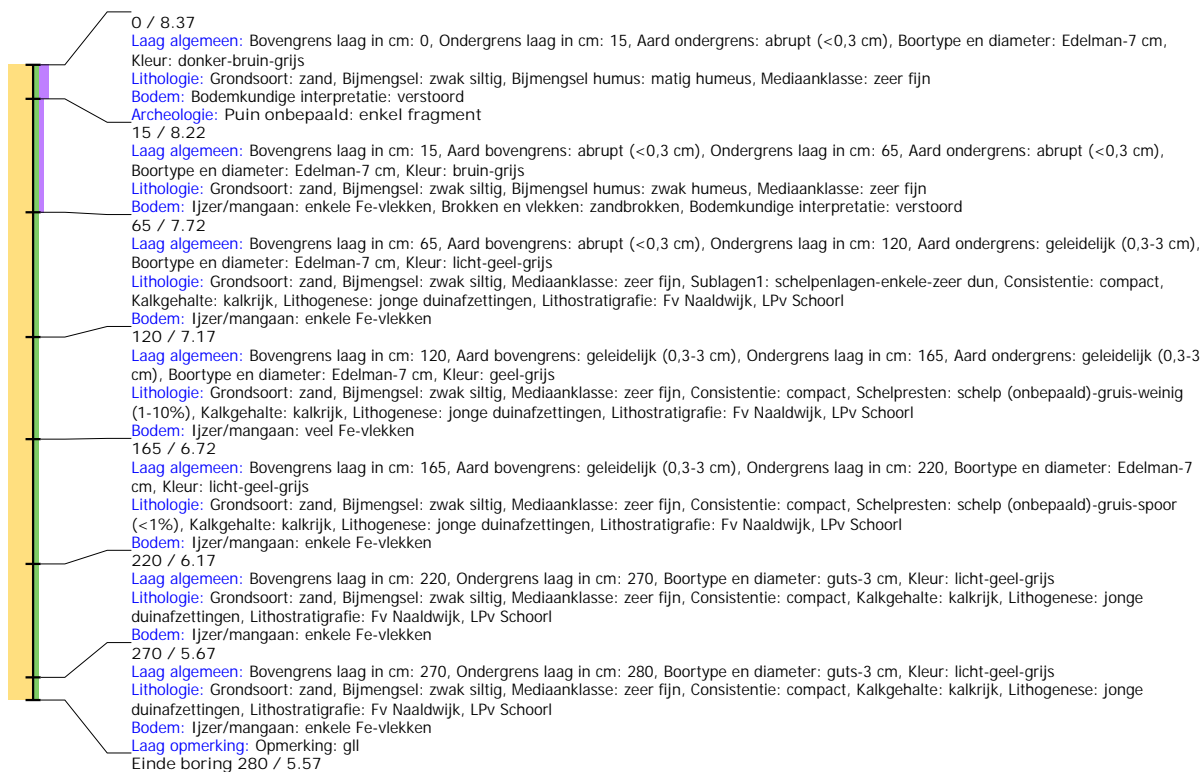

Boring: WZWM_1204

Kop algemeen: Projectcode: WZWM, Boornummer: 1204, Beschrijver(s): CC/FW, Datum: 15-05-2018, Doel boring: archeologie - kartering, Einddiepte boring in cm: 300
Coördinaten: X-coördinaat in meters: 102483.892, Y-coördinaat in meters: 500289.795, Precisie coördinaat: 1 cm, Coördinaatsysteem / epsg: Rijksdriehoeksmeting (NL),
 Hoogte maaiveld in meters: 8.357, Precisie hoogte: 1 cm, Referentievlak hoogte: Normaal Amsterdams Peil, Bepalingsmethode maaiveldhoogte: GPS
Plaats: Provincie: Noord-Holland, Gemeente: Beverwijk, Opdrachtgever: Arcadis, Uitvoerder: RAAP West

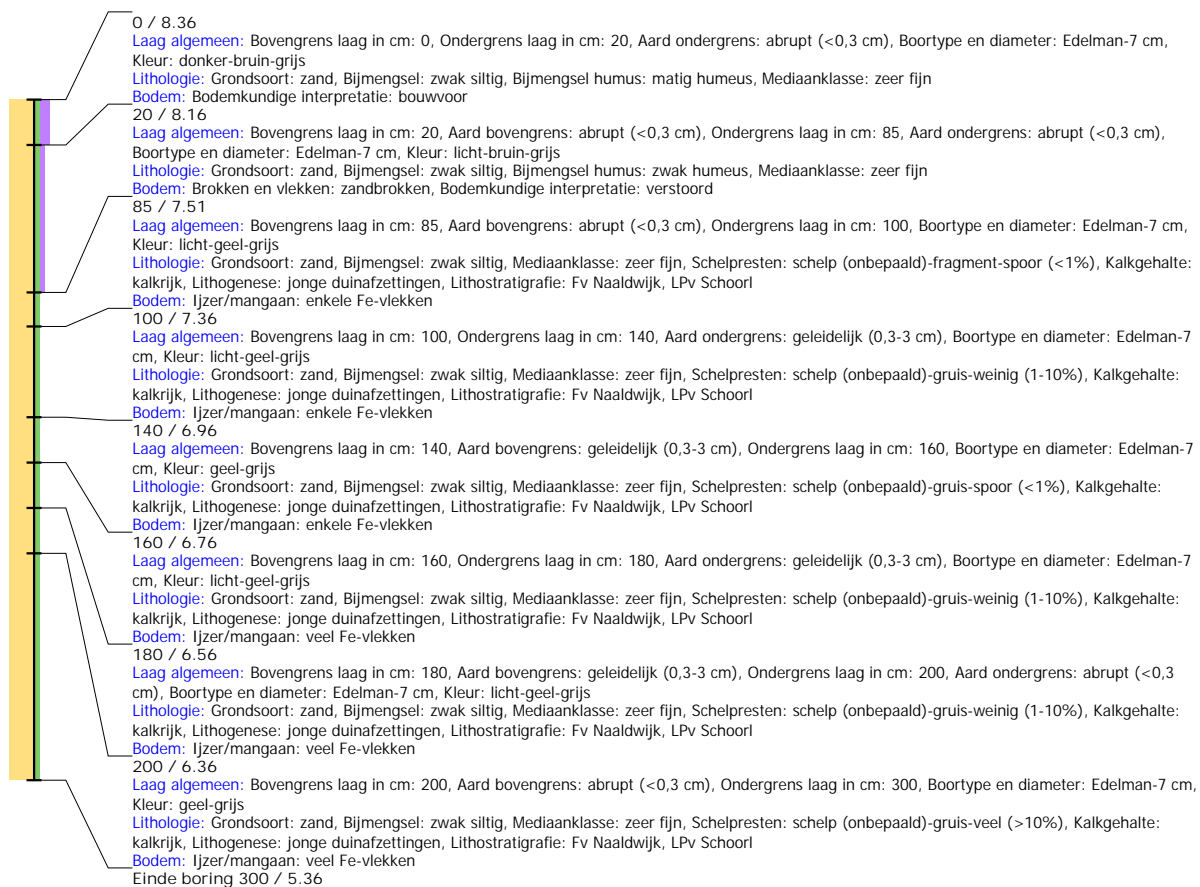

Boring: WZWM_1205

Kop algemeen: Projectcode: WZWM, Boornummer: 1205, Beschrijver(s): CC/FW, Datum: 15-05-2018, Doel boring: archeologie - kartering, Einddiepte boring in cm: 300
Coördinaten: X-coördinaat in meters: 102503.625, Y-coördinaat in meters: 500284.751, Precisie coördinaat: 1 cm, Coördinaatsysteem / epsg: Rijksdriehoeksmeting (NL),
 Hoogte maaiveld in meters: 8.342, Precisie hoogte: 1 cm, Referentievlak hoogte: Normaal Amsterdams Peil, Bepalingsmethode maaiveldhoogte: GPS
Plaats: Provincie: Noord-Holland, Gemeente: Beverwijk, Opdrachtgever: Arcadis, Uitvoerder: RAAP West

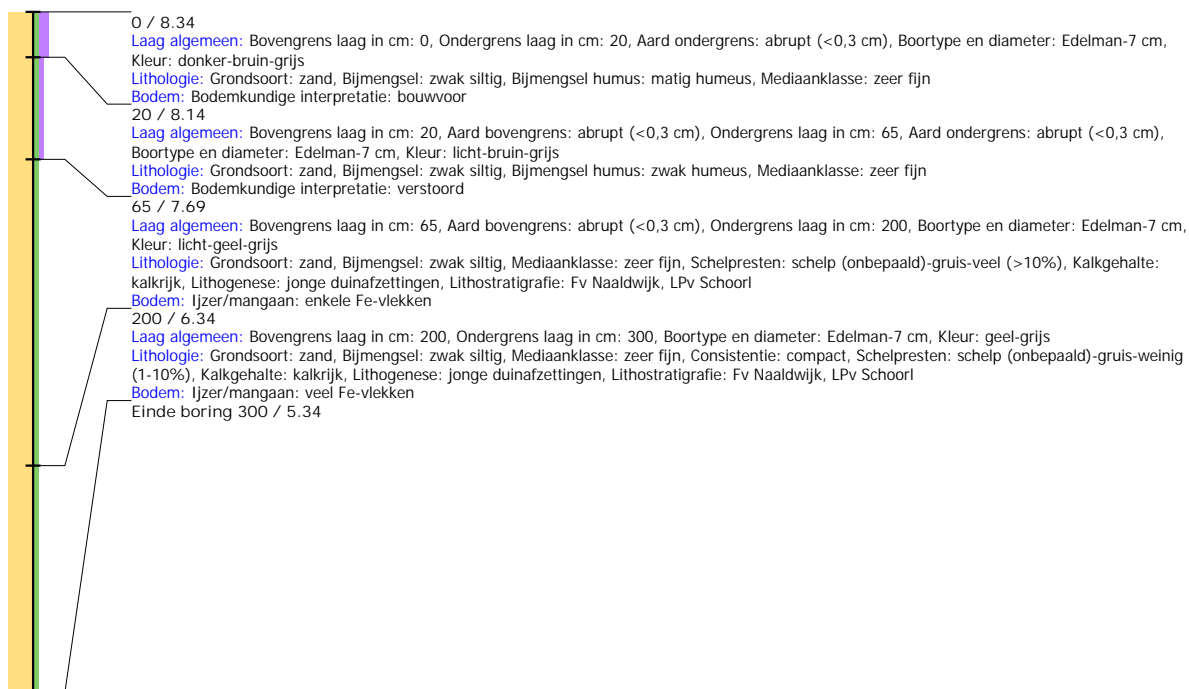

Boring: WZWM_1207

Kop algemeen: Projectcode: WZWM, Boornummer: 1207, Beschrijver(s): CC/FW, Datum: 16-05-2018, Doel boring: archeologie - kartering, Einddiepte boring in cm: 300
Coördinaten: X-coördinaat in meters: 102557.089, Y-coördinaat in meters: 500273.55, Precisie coördinaat: 1 cm, Coördinaatsysteem / epsg: Rijksdriehoeksmeting (NL),
 Hoogte maaiveld in meters: 8.624, Precisie hoogte: 1 cm, Referentievlak hoogte: Normaal Amsterdams Peil, Bepalingsmethode maaiveldhoogte: GPS
Plaats: Provincie: Noord-Holland, Gemeente: Beverwijk, Opdrachtgever: Arcadis, Uitvoerder: RAAP West

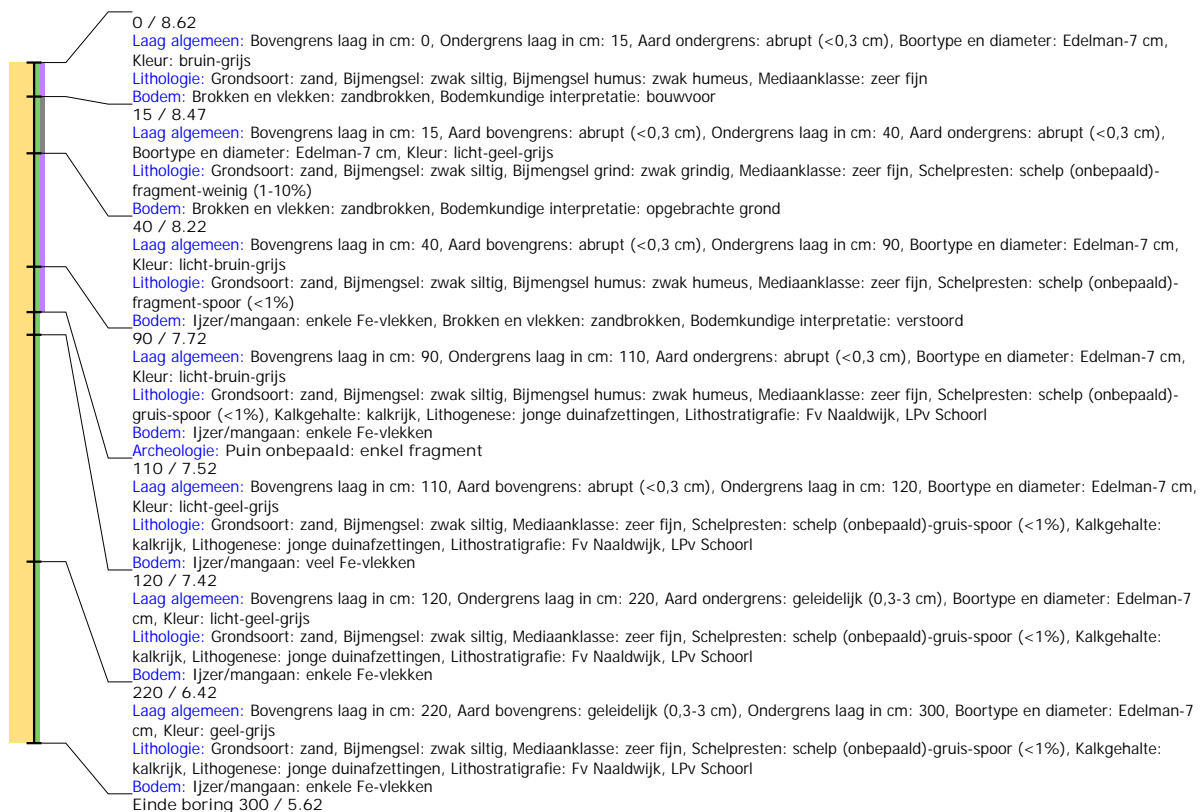

Boring: WZWM_1208

Kop algemeen: Projectcode: WZWM, Boornummer: 1208, Beschrijver(s): CC/FW, Datum: 16-05-2018, Doel boring: archeologie - kartering, Einddiepte boring in cm: 300
Coördinaten: X-coördinaat in meters: 102585.006, Y-coördinaat in meters: 500268.22, Precisie coördinaat: 1 cm, Coördinaatsysteem / epsg: Rijksdriehoeksmeting (NL),
 Hoogte maaiveld in meters: 8.63, Precisie hoogte: 1 cm, Referentievlak hoogte: Normaal Amsterdams Peil, Bepalingsmethode maaiveldhoogte: GPS
Plaats: Provincie: Noord-Holland, Gemeente: Beverwijk, Opdrachtgever: Arcadis, Uitvoerder: RAAP West

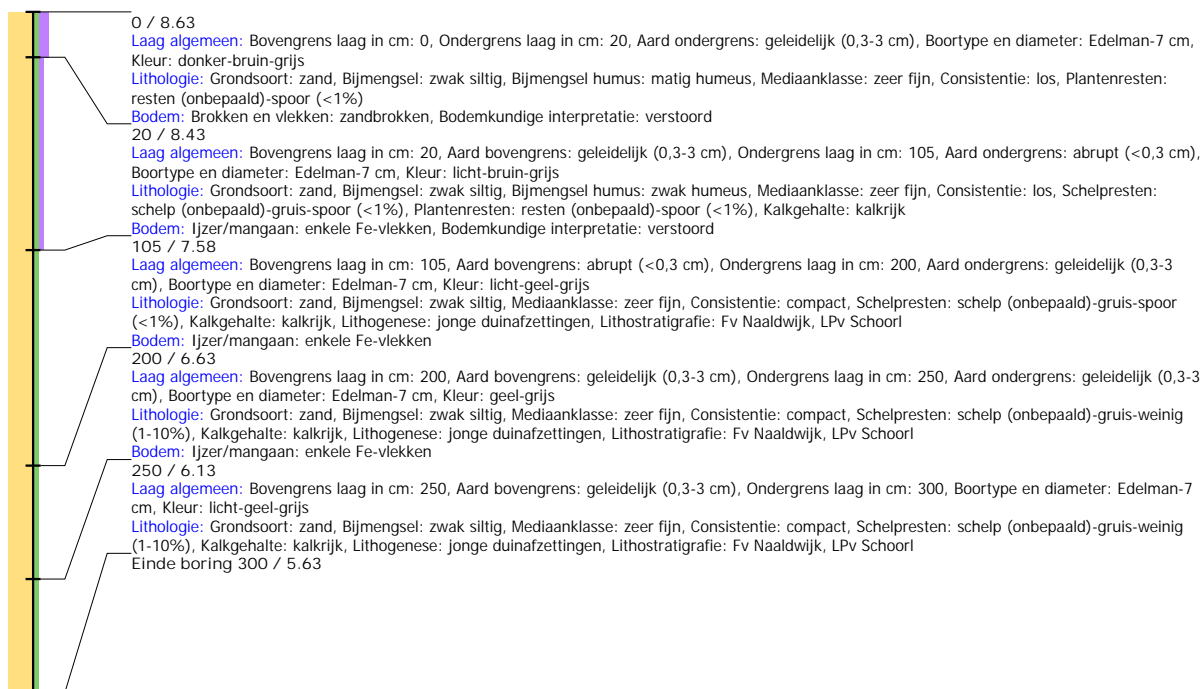

Boring: WZWM_1209

Kop algemeen: Projectcode: WZWM, Boornummer: 1209, Beschrijver(s): CC/FW, Datum: 16-05-2018, Doel boring: archeologie - kartering, Einddiepte boring in cm: 300
Coördinaten: X-coördinaat in meters: 102605.952, Y-coördinaat in meters: 500262.649, Precisie coördinaat: 1 cm, Coördinaatsysteem / epsg: Rijksdriehoeksmeting (NL),
 Hoogte maaiveld in meters: 8.691, Precisie hoogte: 1 cm, Referentievlak hoogte: Normaal Amsterdams Peil, Bepalingsmethode maaiveldhoogte: GPS
Plaats: Provincie: Noord-Holland, Gemeente: Beverwijk, Opdrachtgever: Arcadis, Uitvoerder: RAAP West

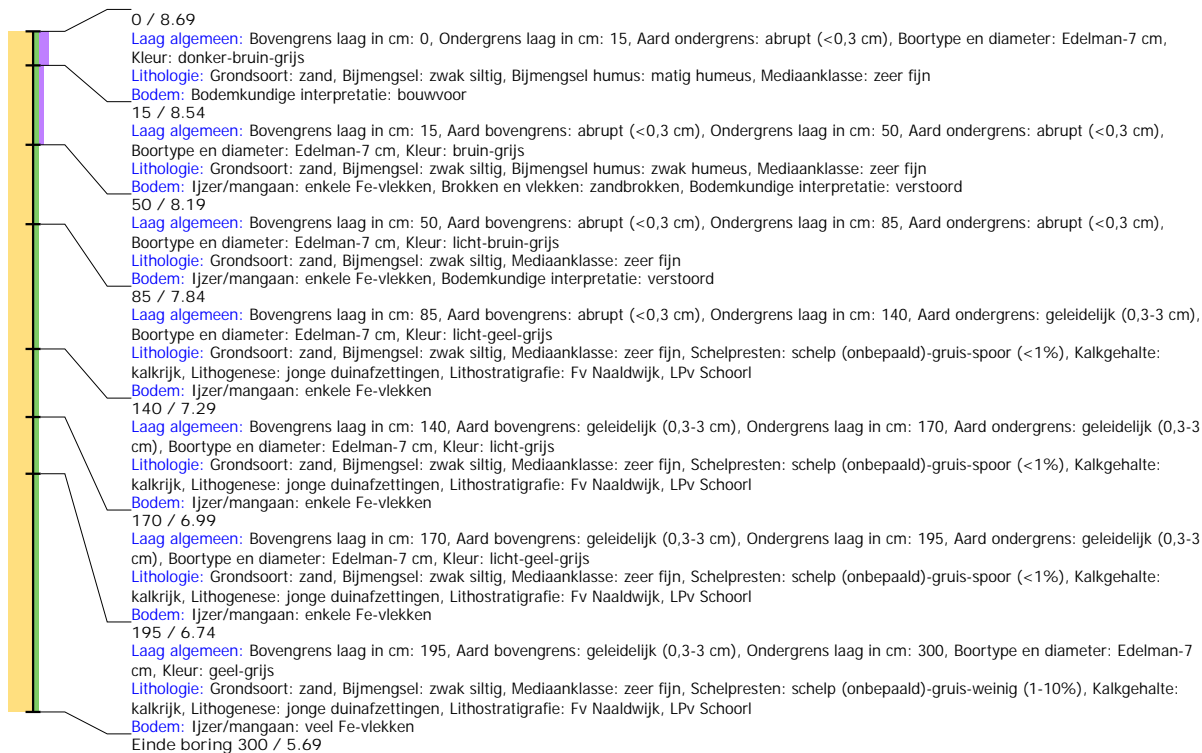

Boring: WZWM_1210

Kop algemeen: Projectcode: WZWM, Boornummer: 1210, Beschrijver(s): CC/FW, Datum: 16-05-2018, Doel boring: archeologie - kartering, Einddiepte boring in cm: 300
Coördinaten: X-coördinaat in meters: 102630.386, Y-coördinaat in meters: 500257.339, Precisie coördinaat: 1 cm, Coördinaatsysteem / epsg: Rijksdriehoeksmeting (NL),
 Hoogte maaiveld in meters: 8.693, Precisie hoogte: 1 cm, Referentievlak hoogte: Normaal Amsterdams Peil, Bepalingsmethode maaiveldhoogte: GPS
Plaats: Provincie: Noord-Holland, Gemeente: Beverwijk, Opdrachtgever: Arcadis, Uitvoerder: RAAP West

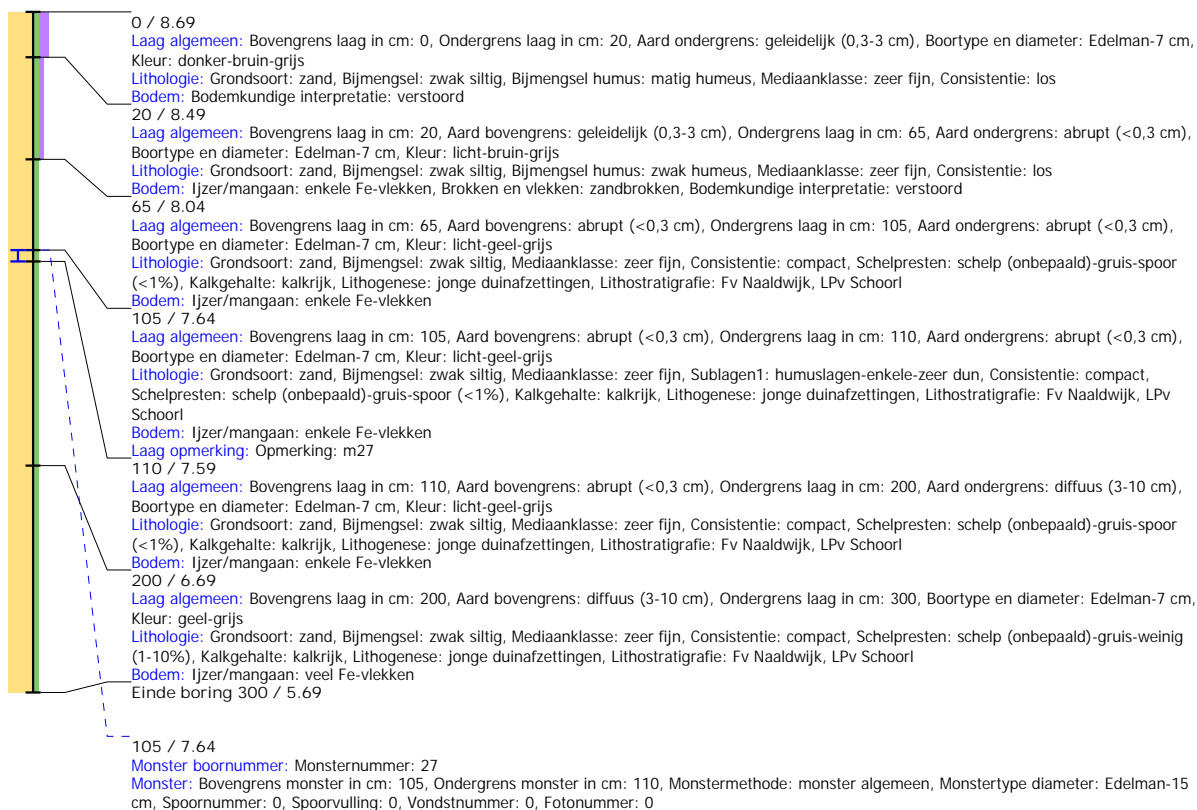

Boring: WZWM_1211

Kop algemeen: Projectcode: WZWM, Boornummer: 1211, Beschrijver(s): CC/FW, Datum: 16-05-2018, Doel boring: archeologie - kartering, Einddiepte boring in cm: 300
Coördinaten: X-coördinaat in meters: 102654.763, Y-coördinaat in meters: 500251.897, Precisie coördinaat: 1 cm, Coördinaatsysteem / epsg: Rijksdriehoeksmeting (NL),
 Hoogte maaiveld in meters: 8.711, Precisie hoogte: 1 cm, Referentievlak hoogte: Normaal Amsterdams Peil, Bepalingsmethode maaiveldhoogte: GPS
Plaats: Provincie: Noord-Holland, Gemeente: Beverwijk, Opdrachtgever: Arcadis, Uitvoerder: RAAP West



Boring: WZWM_1212

Kop algemeen: Projectcode: WZWM, Boornummer: 1212, Beschrijver(s): CC/FW, Datum: 16-05-2018, Doel boring: archeologie - kartering, Einddiepte boring in cm: 300
Coördinaten: X-coördinaat in meters: 102679.16, Y-coördinaat in meters: 500246.433, Precisie coördinaat: 1 cm, Coördinaatsysteem / epsg: Rijksdriehoeksmeting (NL),
 Hoogte maaiveld in meters: 8.696, Precisie hoogte: 1 cm, Referentievlak hoogte: Normaal Amsterdams Peil, Bepalingsmethode maaiveldhoogte: GPS
Plaats: Provincie: Noord-Holland, Gemeente: Beverwijk, Opdrachtgever: Arcadis, Uitvoerder: RAAP West



Boring: WZWM_1213

Kop algemeen: Projectcode: WZWM, Boornummer: 1213, Beschrijver(s): CC/FW, Datum: 16-05-2018, Doel boring: archeologie - kartering, Einddiepte boring in cm: 300
Coördinaten: X-coördinaat in meters: 102703.635, Y-coördinaat in meters: 500241.044, Precisie coördinaat: 1 cm, Coördinaatsysteem / epsg: Rijksdriehoeksmeting (NL),
 Hoogte maaiveld in meters: 8.685, Precisie hoogte: 1 cm, Referentievlak hoogte: Normaal Amsterdams Peil, Bepalingsmethode maaiveldhoogte: GPS
Plaats: Provincie: Noord-Holland, Gemeente: Beverwijk, Opdrachtgever: Arcadis, Uitvoerder: RAAP West



Boring: WZWM_1214

Kop algemeen: Projectcode: WZWM, Boornummer: 1214, Beschrijver(s): CC/FW, Datum: 16-05-2018, Doel boring: archeologie - kartering, Einddiepte boring in cm: 300
Coördinaten: X-coördinaat in meters: 102728.022, Y-coördinaat in meters: 500235.695, Precisie coördinaat: 1 cm, Coördinaatsysteem / epsg: Rijksdriehoeksmeting (NL),
 Hoogte maaiveld in meters: 8.7, Precisie hoogte: 1 cm, Referentievlak hoogte: Normaal Amsterdams Peil, Bepalingsmethode maaiveldhoogte: GPS
Plaats: Provincie: Noord-Holland, Gemeente: Beverwijk, Opdrachtgever: Arcadis, Uitvoerder: RAAP West



Boring: WZWM_1232

Kop algemeen: Projectcode: WZWM, Boornummer: 1232, Beschrijver(s): HL/NC, Datum: 15-05-2018, Doel boring: archeologie - kartering, Einddiepte boring in cm: 300
Coördinaten: X-coördinaat in meters: 102425.328, Y-coördinaat in meters: 500327.257, Precisie coördinaat: 1 cm, Coördinaatsysteem / epsg: Rijksdriehoeksmeting (NL),
 Hoogte maaiveld in meters: 8.756, Precisie hoogte: 1 cm, Referentievlak hoogte: Normaal Amsterdams Peil, Bepalingsmethode maaiveldhoogte: GPS
Plaats: Provincie: Noord-Holland, Gemeente: Velsen, Opdrachtgever: Tennenet, Uitvoerder: RAAP West

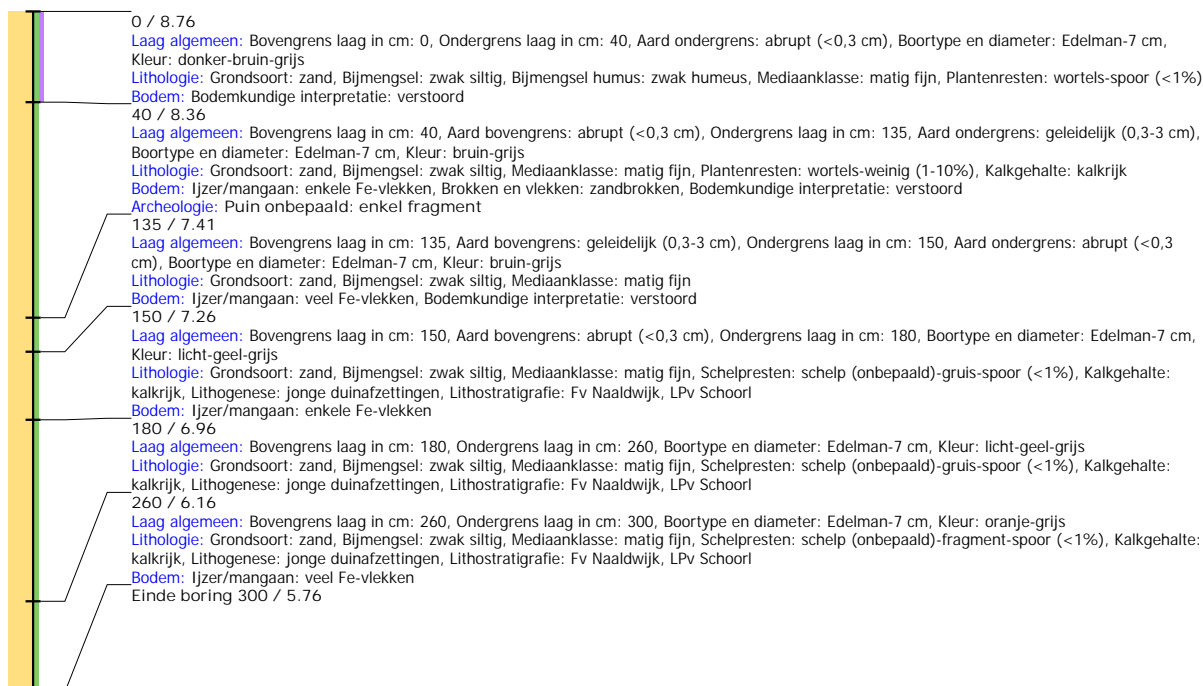

Boring: WZWM_1233

Kop algemeen: Projectcode: WZWM, Boornummer: 1233, Beschrijver(s): CC/FW, Datum: 15-05-2018, Doel boring: archeologie - kartering, Einddiepte boring in cm: 300
Coördinaten: X-coördinaat in meters: 102448.549, Y-coördinaat in meters: 500311.43, Precisie coördinaat: 1 cm, Coördinaatsysteem / epsg: Rijksdriehoeksmeting (NL),
 Hoogte maaiveld in meters: 8.347, Precisie hoogte: 1 cm, Referentievlak hoogte: Normaal Amsterdams Peil, Bepalingsmethode maaiveldhoogte: GPS
Plaats: Provincie: Noord-Holland, Gemeente: Beverwijk, Opdrachtgever: Arcadis, Uitvoerder: RAAP West



Boring: WZWM_1234

Kop algemeen: Projectcode: WZWM, Boornummer: 1234, Beschrijver(s): CC/FW, Datum: 15-05-2018, Doel boring: archeologie - kartering, Einddiepte boring in cm: 300
Coördinaten: X-coördinaat in meters: 102473.809, Y-coördinaat in meters: 500307.841, Precisie coördinaat: 1 cm, Coördinaatsysteem / epsg: Rijksdriehoeksmeting (NL),
 Hoogte maaiveld in meters: 8.357, Precisie hoogte: 1 cm, Referentievlak hoogte: Normaal Amsterdams Peil, Bepalingsmethode maaiveldhoogte: GPS
Plaats: Provincie: Noord-Holland, Gemeente: Beverwijk, Opdrachtgever: Arcadis, Uitvoerder: RAAP West

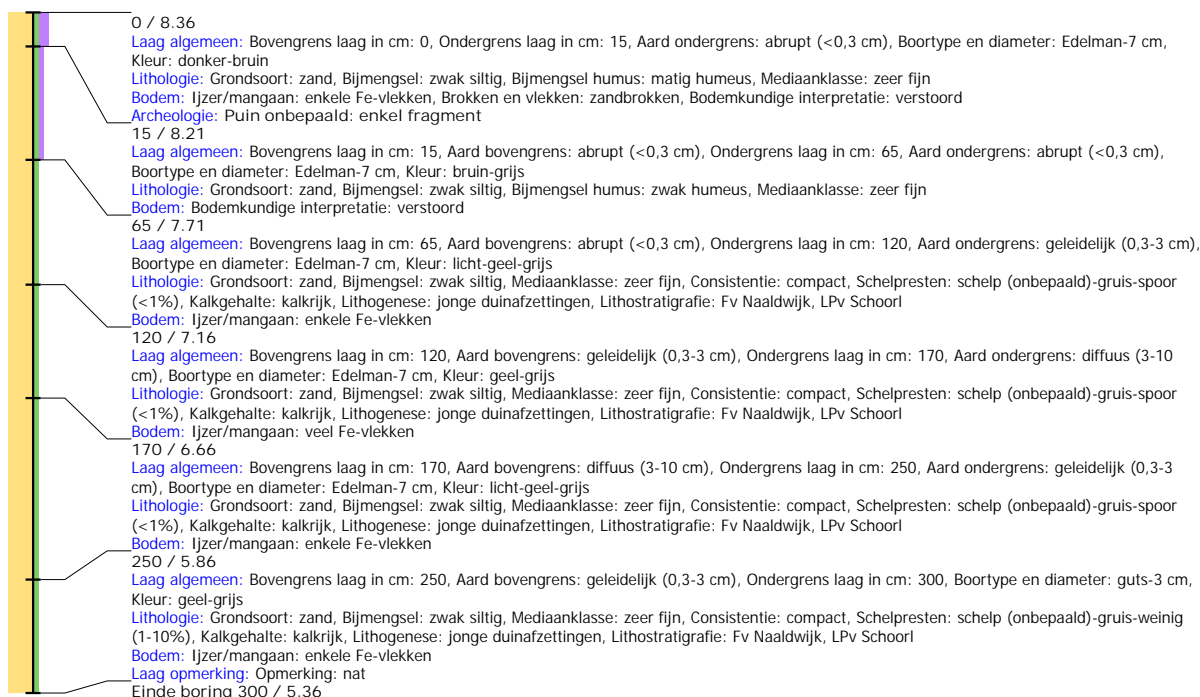

Boring: WZWM_1235

Kop algemeen: Projectcode: WZWM, Boornummer: 1235, Beschrijver(s): CC/FW, Datum: 15-05-2018, Doel boring: archeologie - kartering, Einddiepte boring in cm: 300
Coördinaten: X-coördinaat in meters: 102498.173, Y-coördinaat in meters: 500302.473, Precisie coördinaat: 1 cm, Coördinaatsysteem / epsg: Rijksdriehoeksmeting (NL),
 Hoogte maaiveld in meters: 8.362, Precisie hoogte: 1 cm, Referentievlak hoogte: Normaal Amsterdams Peil, Bepalingsmethode maaiveldhoogte: GPS
Plaats: Provincie: Noord-Holland, Gemeente: Beverwijk, Opdrachtgever: Arcadis, Uitvoerder: RAAP West

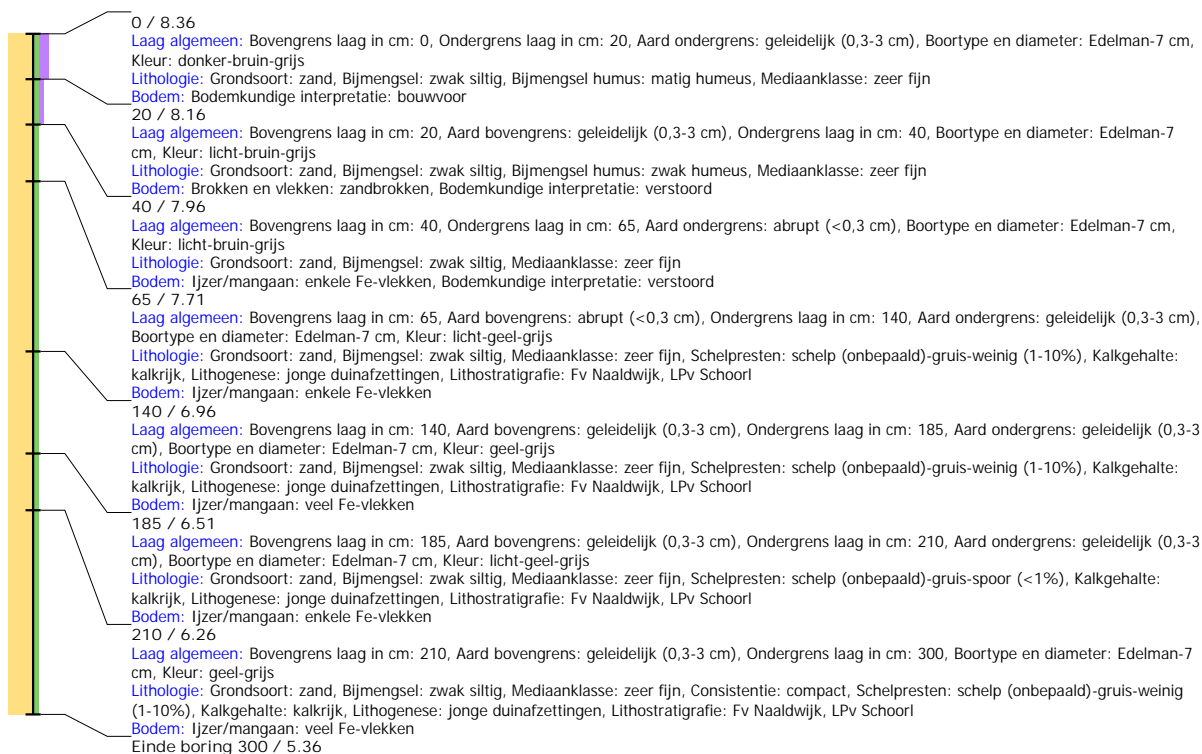

Boring: WZWM_1236

Kop algemeen: Projectcode: WZWM, Boornummer: 1236, Beschrijver(s): CC/FW, Datum: 15-05-2018, Doel boring: archeologie - kartering, Einddiepte boring in cm: 300
Coördinaten: X-coördinaat in meters: 102525.672, Y-coördinaat in meters: 500294.271, Precisie coördinaat: 1 cm, Coördinaatsysteem / epsg: Rijksdriehoeksmeting (NL),
 Hoogte maaiveld in meters: 8.485, Precisie hoogte: 1 cm, Referentievlak hoogte: Normaal Amsterdams Peil, Bepalingsmethode maaiveldhoogte: GPS
Plaats: Provincie: Noord-Holland, Gemeente: Beverwijk, Opdrachtgever: Arcadis, Uitvoerder: RAAP West

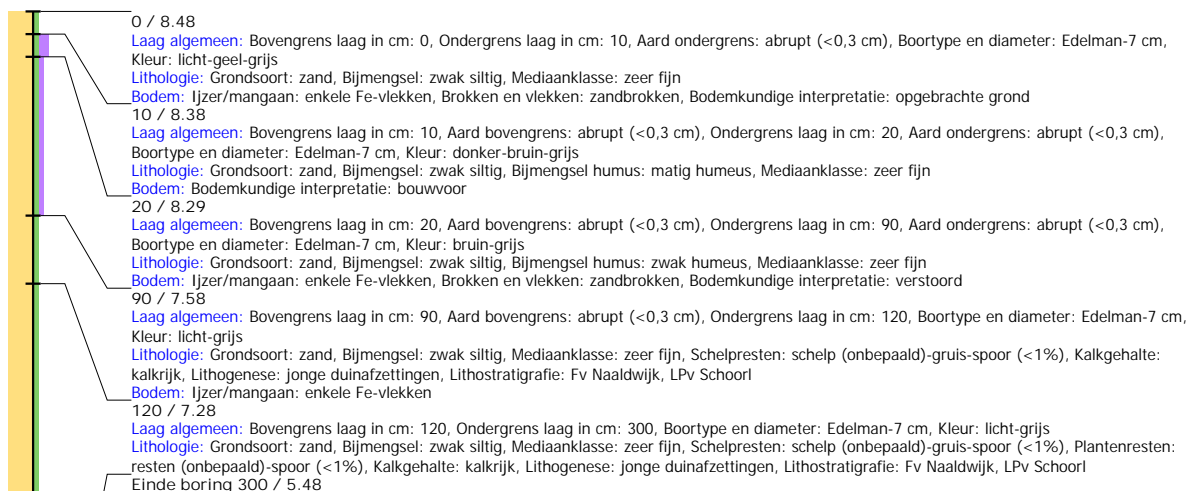

Boring: WZWM_1239

Kop algemeen: Projectcode: WZWM, Boornummer: 1239, Beschrijver(s): HL/NC, Datum: 15-05-2018, Doel boring: archeologie - kartering, Einddiepte boring in cm: 300
Coördinaten: X-coördinaat in meters: 102597.991, Y-coördinaat in meters: 500284.941, Precisie coördinaat: 1 cm, Coördinaatsysteem / epsg: Rijksdriehoeksmeting (NL),
 Hoogte maaiveld in meters: 8.696, Precisie hoogte: 1 cm, Referentievlak hoogte: Normaal Amsterdams Peil, Bepalingsmethode maaiveldhoogte: GPS
Plaats: Provincie: Noord-Holland, Gemeente: Velsen, Oprachtgever: Tennet, Uitvoerder: RAAP West



Boring: WZWM_1240

Kop algemeen: Projectcode: WZWM, Boornummer: 1240, Beschrijver(s): HL/NC, Datum: 15-05-2018, Doel boring: archeologie - kartering, Einddiepte boring in cm: 300
Coördinaten: X-coördinaat in meters: 102622.399, Y-coördinaat in meters: 500278.581, Precisie coördinaat: 1 cm, Coördinaatsysteem / epsg: Rijksdriehoeksmeting (NL),
 Hoogte maaiveld in meters: 8.699, Precisie hoogte: 1 cm, Referentievlak hoogte: Normaal Amsterdams Peil, Bepalingsmethode maaiveldhoogte: GPS
Plaats: Provincie: Noord-Holland, Gemeente: Velsen, Oprachtgever: Tennet, Uitvoerder: RAAP West
Kop opmerking: Opmerking: of b1240

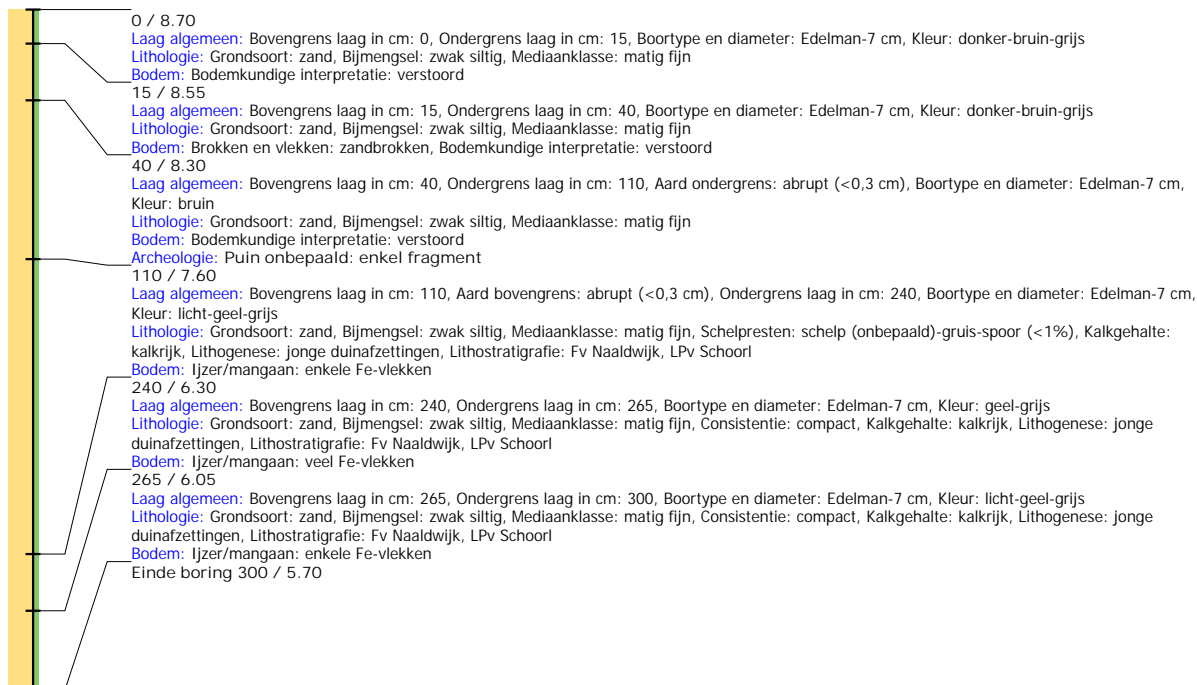

Boring: WZWM_1241

Kop algemeen: Projectcode: WZWM, Boornummer: 1241, Beschrijver(s): CC/FW, Datum: 16-05-2018, Doel boring: archeologie - kartering, Einddiepte boring in cm: 300
Coördinaten: X-coördinaat in meters: 102646.924, Y-coördinaat in meters: 500274.158, Precisie coördinaat: 1 cm, Coördinaatsysteem / epsg: Rijksdriehoeksmeting (NL),
 Hoogte maaiveld in meters: 8.709, Precisie hoogte: 1 cm, Referentievlak hoogte: Normaal Amsterdams Peil, Bepalingsmethode maaiveldhoogte: GPS
Plaats: Provincie: Noord-Holland, Gemeente: Beverwijk, Opdrachtgever: Arcadis, Uitvoerder: RAAP West

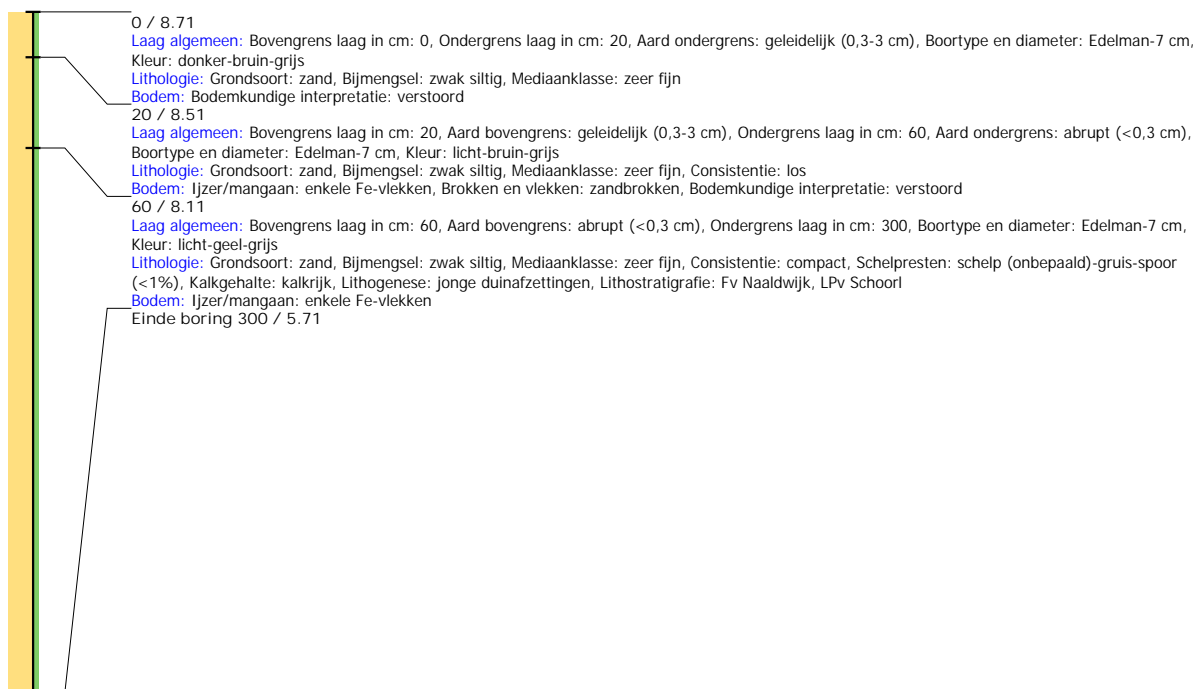

Boring: WZWM_1242

Kop algemeen: Projectcode: WZWM, Boornummer: 1242, Beschrijver(s): CC/FW, Datum: 16-05-2018, Doel boring: archeologie - kartering, Einddiepte boring in cm: 300
Coördinaten: X-coördinaat in meters: 102671.327, Y-coördinaat in meters: 500268.695, Precisie coördinaat: 1 cm, Coördinaatsysteem / epsg: Rijksdriehoeksmeting (NL),
 Hoogte maaiveld in meters: 8.704, Precisie hoogte: 1 cm, Referentievlak hoogte: Normaal Amsterdams Peil, Bepalingsmethode maaiveldhoogte: GPS
Plaats: Provincie: Noord-Holland, Gemeente: Beverwijk, Opdrachtgever: Arcadis, Uitvoerder: RAAP West

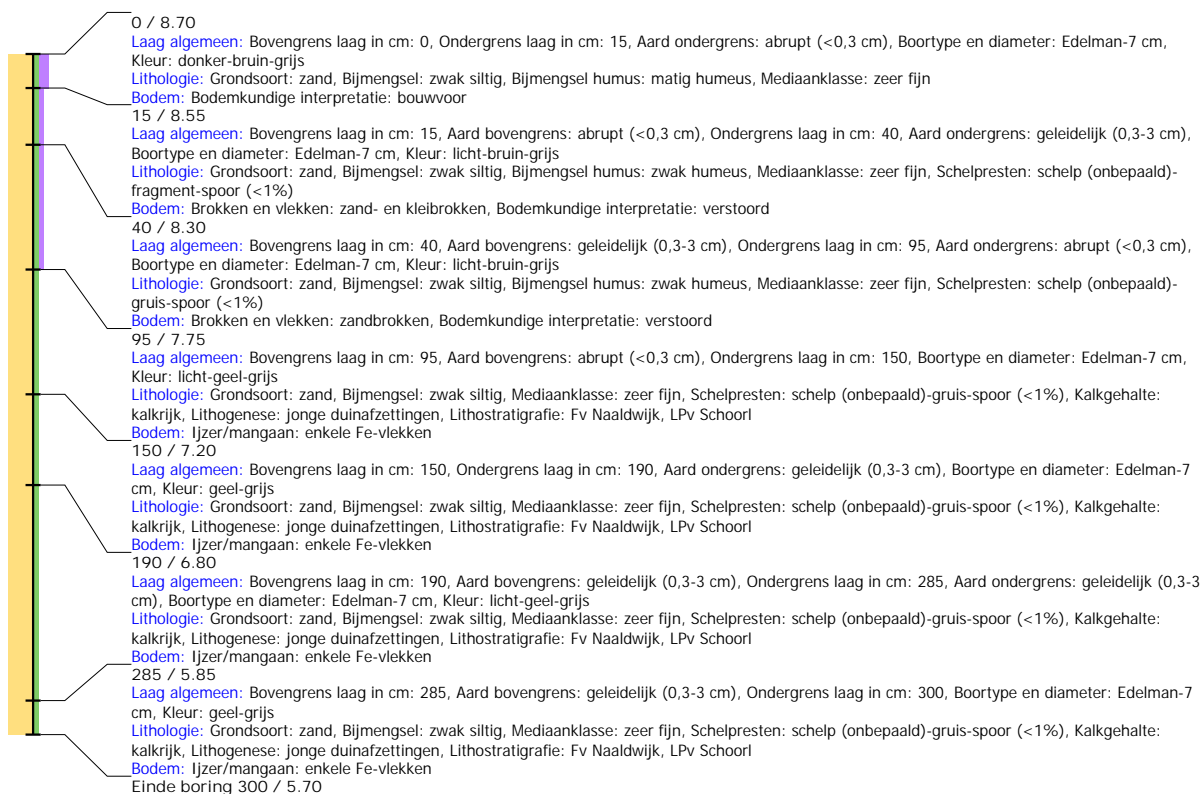

Boring: WZWM_1243

Kop algemeen: Projectcode: WZWM, Boornummer: 1243, Beschrijver(s): CC/FW, Datum: 16-05-2018, Doel boring: archeologie - kartering, Einddiepte boring in cm: 300
Coördinaten: X-coördinaat in meters: 102695.693, Y-coördinaat in meters: 500263.324, Precisie coördinaat: 1 cm, Coördinaatsysteem / epsg: Rijksdriehoeksmeting (NL),
 Hoogte maaiveld in meters: 8.672, Precisie hoogte: 1 cm, Referentievlak hoogte: Normaal Amsterdams Peil, Bepalingsmethode maaiveldhoogte: GPS
Plaats: Provincie: Noord-Holland, Gemeente: Beverwijk, Opdrachtgever: Arcadis, Uitvoerder: RAAP West

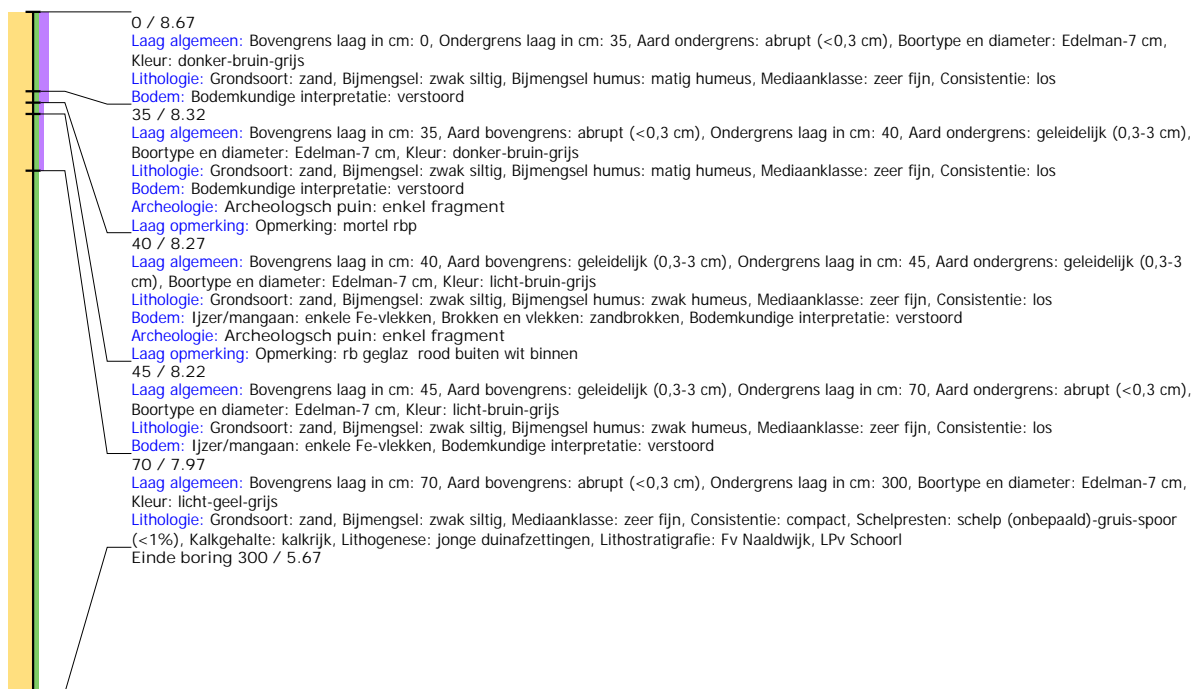

Boring: WZWM_1244

Kop algemeen: Projectcode: WZWM, Boornummer: 1244, Beschrijver(s): CC/FW, Datum: 16-05-2018, Doel boring: archeologie - kartering, Einddiepte boring in cm: 300
Coördinaten: X-coördinaat in meters: 102720.102, Y-coördinaat in meters: 500257.874, Precisie coördinaat: 1 cm, Coördinaatsysteem / epsg: Rijksdriehoeksmeting (NL),
 Hoogte maaiveld in meters: 8.648, Precisie hoogte: 1 cm, Referentievlak hoogte: Normaal Amsterdams Peil, Bepalingsmethode maaiveldhoogte: GPS
Plaats: Provincie: Noord-Holland, Gemeente: Beverwijk, Opdrachtgever: Arcadis, Uitvoerder: RAAP West



Boring: WZWM_1263

Kop algemeen: Projectcode: WZWM, Boornummer: 1263, Beschrijver(s): HL/NC, Datum: 15-05-2018, Doel boring: archeologie - kartering, Einddiepte boring in cm: 300
Coördinaten: X-coördinaat in meters: 102442.432, Y-coördinaat in meters: 500336.051, Precisie coördinaat: 1 cm, Coördinaatsysteem / epsg: Rijksdriehoeksmeting (NL),
 Hoogte maaiveld in meters: 8.115, Precisie hoogte: 1 cm, Referentievlak hoogte: Normaal Amsterdams Peil, Bepalingsmethode maaiveldhoogte: GPS
Plaats: Provincie: Noord-Holland, Gemeente: Velsen, Opdrachtgever: Tennet, Uitvoerder: RAAP West



Boring: WZWM_1264

Kop algemeen: Projectcode: WZWM, Boornummer: 1264, Beschrijver(s): HL/NC, Datum: 15-05-2018, Doel boring: archeologie - kartering, Einddiepte boring in cm: 300
Coördinaten: X-coördinaat in meters: 102465.892, Y-coördinaat in meters: 500330.506, Precisie coördinaat: 1 cm, Coördinaatsysteem / epsg: Rijksdriehoeksmeting (NL),
 Hoogte maaiveld in meters: 8.169, Precisie hoogte: 1 cm, Referentievlak hoogte: Normaal Amsterdams Peil, Bepalingsmethode maaiveldhoogte: GPS
Plaats: Provincie: Noord-Holland, Gemeente: Velsen, Opdrachtgever: Tennet, Uitvoerder: RAAP West

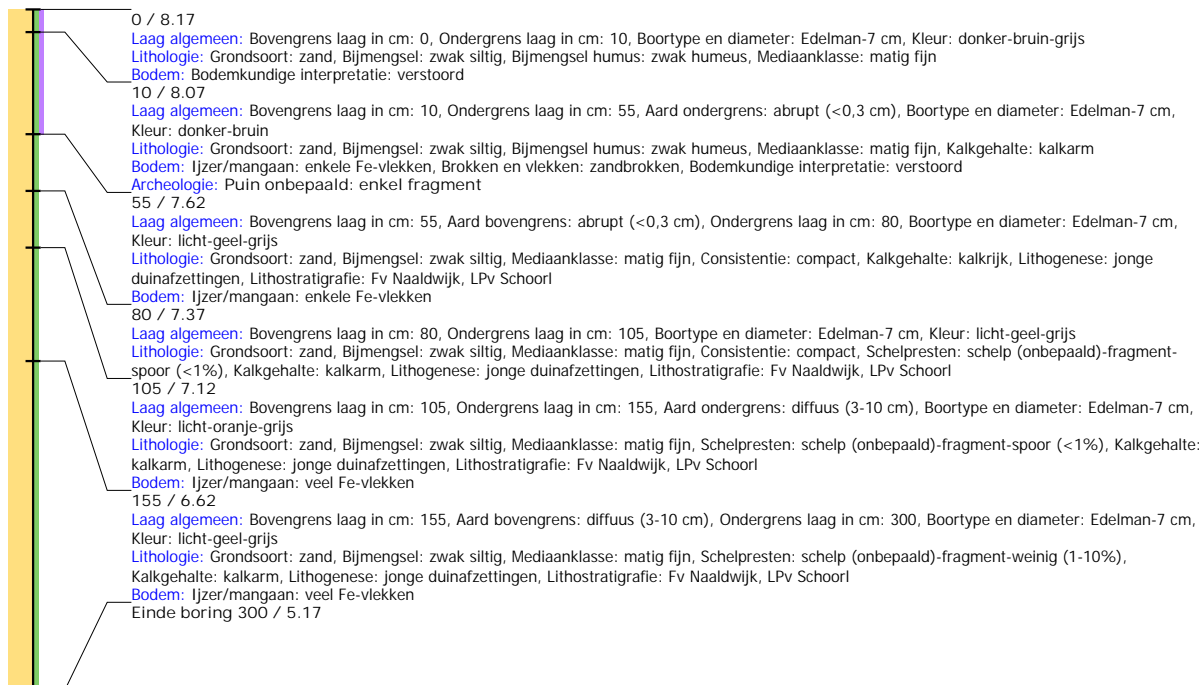

Boring: WZWM_1265

Kop algemeen: Projectcode: WZWM, Boornummer: 1265, Beschrijver(s): HL/NC, Datum: 15-05-2018, Doel boring: archeologie - kartering, Einddiepte boring in cm: 300
Coördinaten: X-coördinaat in meters: 102490.006, Y-coördinaat in meters: 500323.544, Precisie coördinaat: 1 cm, Coördinaatsysteem / epsg: Rijksdriehoeksmeting (NL),
 Hoogte maaiveld in meters: 8.167, Precisie hoogte: 1 cm, Referentievlak hoogte: Normaal Amsterdams Peil, Bepalingsmethode maaiveldhoogte: GPS
Plaats: Provincie: Noord-Holland, Gemeente: Velsen, Opdrachtgever: Tennet, Uitvoerder: RAAP West

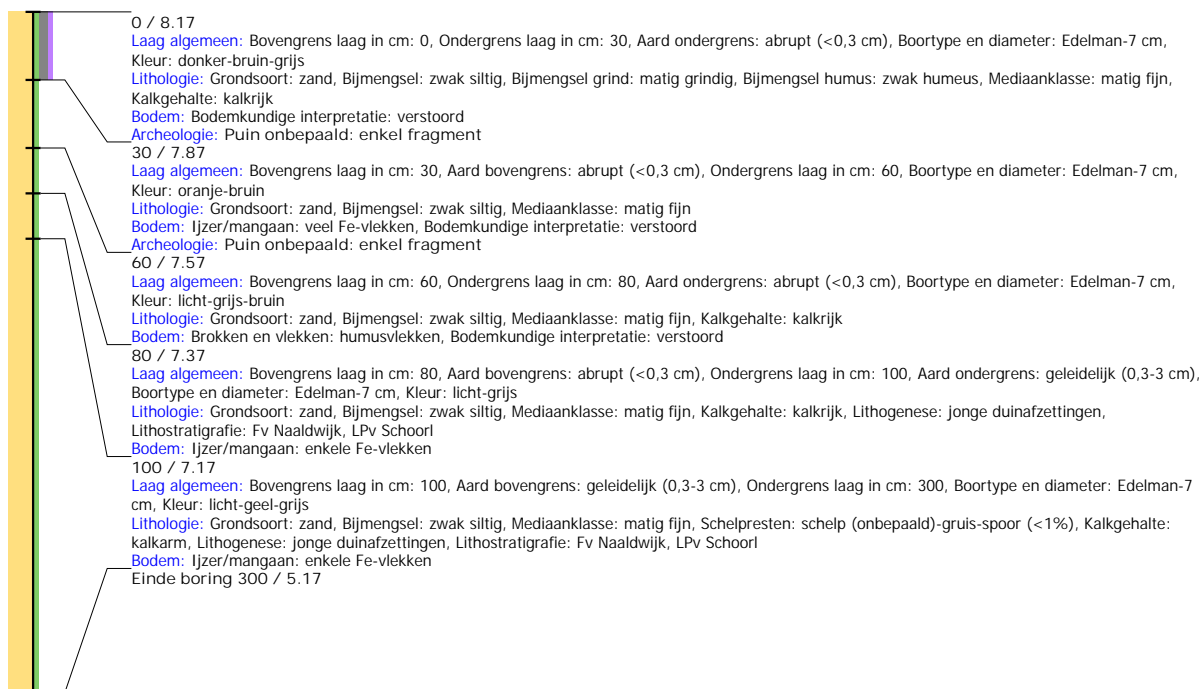

Boring: WZWM_1269

Kop algemeen: Projectcode: WZWM, Boornummer: 1269, Beschrijver(s): HL/NC, Datum: 15-05-2018, Doel boring: archeologie - kartering, Einddiepte boring in cm: 300
Coördinaten: X-coördinaat in meters: 102592.271, Y-coördinaat in meters: 500305.964, Precisie coördinaat: 1 cm, Coördinaatsysteem / epsg: Rijksdriehoeksmeting (NL),
 Hoogte maaiveld in meters: 8.611, Precisie hoogte: 1 cm, Referentievlak hoogte: Normaal Amsterdams Peil, Bepalingsmethode maaiveldhoogte: GPS
Plaats: Provincie: Noord-Holland, Gemeente: Velsen, Opdrachtgever: Tennet, Uitvoerder: RAAP West

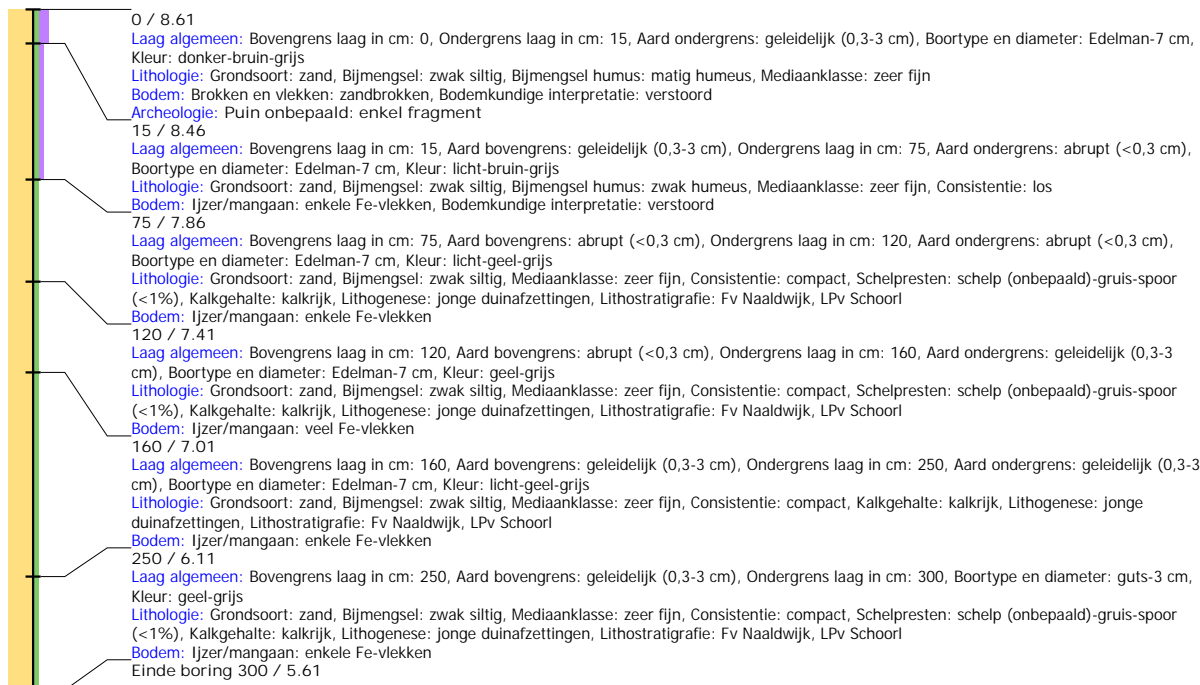

Boring: WZWM_1270

Kop algemeen: Projectcode: WZWM, Boornummer: 1270, Beschrijver(s): HL/NC, Datum: 15-05-2018, Doel boring: archeologie - kartering, Einddiepte boring in cm: 300
Coördinaten: X-coördinaat in meters: 102614.592, Y-coördinaat in meters: 500301.665, Precisie coördinaat: 1 cm, Coördinaatsysteem / epsg: Rijksdriehoeksmeting (NL),
 Hoogte maaiveld in meters: 8.684, Precisie hoogte: 1 cm, Referentievlak hoogte: Normaal Amsterdams Peil, Bepalingsmethode maaiveldhoogte: GPS
Plaats: Provincie: Noord-Holland, Gemeente: Velsen, Oprachtgever: Tennet, Uitvoerder: RAAP West



Boring: WZWM_1271

Kop algemeen: Projectcode: WZWM, Boornummer: 1271, Beschrijver(s): HL/NC, Datum: 15-05-2018, Doel boring: archeologie - kartering, Einddiepte boring in cm: 300
Coördinaten: X-coördinaat in meters: 102638.989, Y-coördinaat in meters: 500296.36, Precisie coördinaat: 1 cm, Coördinaatsysteem / epsg: Rijksdriehoeksmeting (NL),
 Hoogte maaiveld in meters: 8.664, Precisie hoogte: 1 cm, Referentievlak hoogte: Normaal Amsterdams Peil, Bepalingsmethode maaiveldhoogte: GPS
Plaats: Provincie: Noord-Holland, Gemeente: Velsen, Oprachtgever: Tennet, Uitvoerder: RAAP West



Boring: WZWM_1272

Kop algemeen: Projectcode: WZWM, Boornummer: 1272, Beschrijver(s): HL/NC, Datum: 15-05-2018, Doel boring: archeologie - kartering, Einddiepte boring in cm: 300
Coördinaten: X-coördinaat in meters: 102663.467, Y-coördinaat in meters: 500290.915, Precisie coördinaat: 1 cm, Coördinaatsysteem / epsg: Rijksdriehoeksmeting (NL),
 Hoogte maaiveld in meters: 8.669, Precisie hoogte: 1 cm, Referentievlak hoogte: Normaal Amsterdams Peil, Bepalingsmethode maaiveldhoogte: GPS
Plaats: Provincie: Noord-Holland, Gemeente: Velsen, Opdrachtgever: Tennet, Uitvoerder: RAAP West



Boring: WZWM_1273

Kop algemeen: Projectcode: WZWM, Boornummer: 1273, Beschrijver(s): CC/FW, Datum: 16-05-2018, Doel boring: archeologie - kartering, Einddiepte boring in cm: 500
Coördinaten: X-coördinaat in meters: 102687.789, Y-coördinaat in meters: 500285.574, Precisie coördinaat: 1 cm, Coördinaatsysteem / epsg: Rijksdriehoeksmeting (NL),
 Hoogte maaiveld in meters: 8.71, Precisie hoogte: 1 cm, Referentievlak hoogte: Normaal Amsterdams Peil, Bepalingsmethode maaiveldhoogte: GPS
Plaats: Provincie: Noord-Holland, Gemeente: Beverwijk, Opdrachtgever: Arcadis, Uitvoerder: RAAP West



Boring: WZWM_1274

Kop algemeen: Projectcode: WZWM, Boornummer: 1274, Beschrijver(s): CC/FW, Datum: 16-05-2018, Doel boring: archeologie - kartering, Einddiepte boring in cm: 300
Coördinaten: X-coördinaat in meters: 102712.255, Y-coördinaat in meters: 500280.123, Precisie coördinaat: 1 cm, Coördinaatsysteem / epsg: Rijksdriehoeksmeting (NL),
 Hoogte maaiveld in meters: 8.68, Precisie hoogte: 1 cm, Referentievlak hoogte: Normaal Amsterdams Peil, Bepalingsmethode maaiveldhoogte: GPS
Plaats: Provincie: Noord-Holland, Gemeente: Beverwijk, Opdrachtgever: Arcadis, Uitvoerder: RAAP West

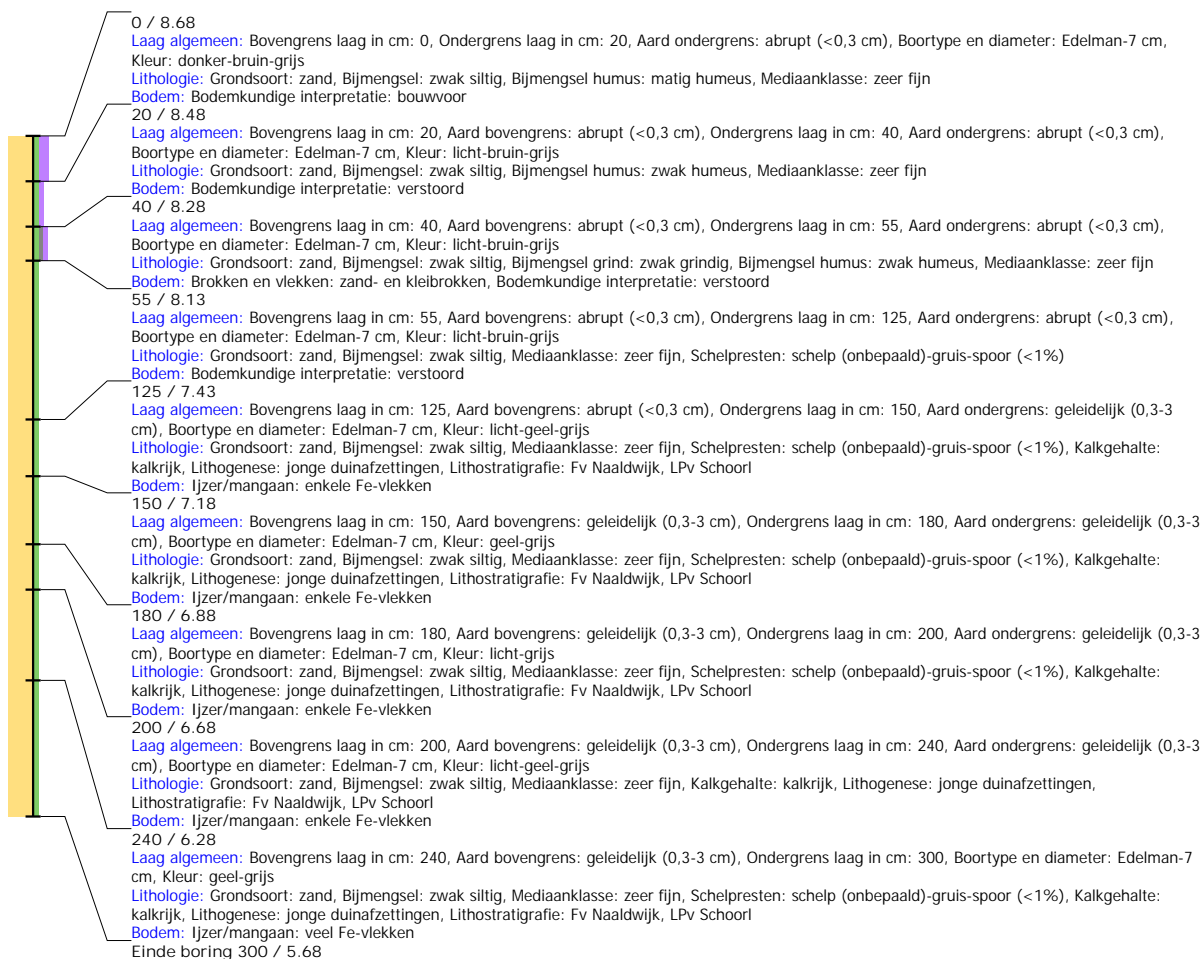

Boring: WZWM_1275

Kop algemeen: Projectcode: WZWM, Boornummer: 1275, Beschrijver(s): CC/FW, Datum: 16-05-2018, Doel boring: archeologie - kartering, Einddiepte boring in cm: 425
Coördinaten: X-coördinaat in meters: 102736.697, Y-coördinaat in meters: 500274.747, Precisie coördinaat: 1 cm, Coördinaatsysteem / epsg: Rijksdriehoeksmeting (NL),
 Hoogte maaiveld in meters: 8.69, Precisie hoogte: 1 cm, Referentievlak hoogte: Normaal Amsterdams Peil, Bepalingsmethode maaiveldhoogte: GPS
Plaats: Provincie: Noord-Holland, Gemeente: Beverwijk, Opdrachtgever: Arcadis, Uitvoerder: RAAP West

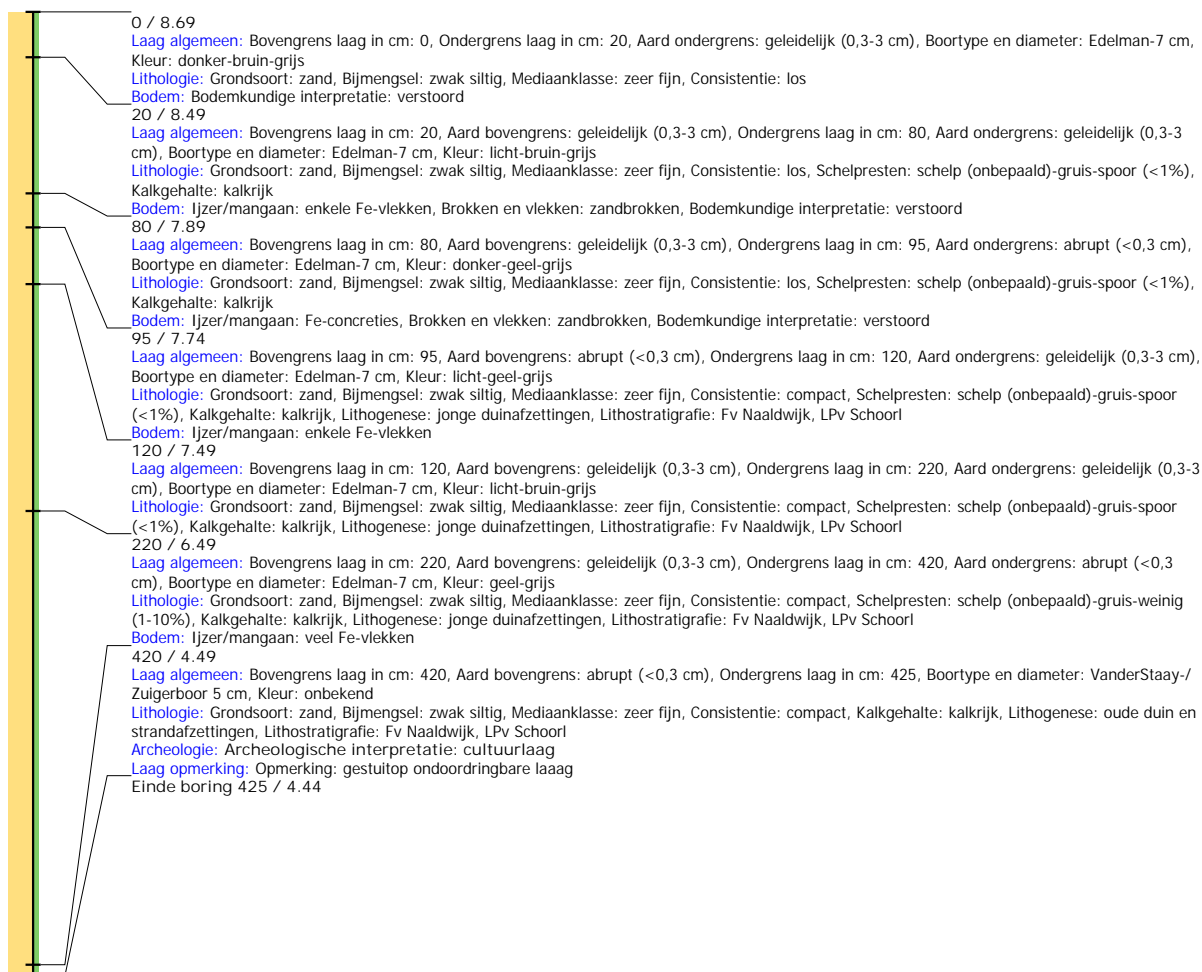

Boring: WZWM_1290

Kop algemeen: Projectcode: WZWM, Boornummer: 1290, Beschrijver(s): CC/FW, Datum: 15-05-2018, Doel boring: archeologie - kartering, Einddiepte boring in cm: 300
Coördinaten: X-coördinaat in meters: 102447.113, Y-coördinaat in meters: 500366.009, Precisie coördinaat: 1 cm, Coördinaatsysteem / epsg: Rijksdriehoeksmeting (NL),
 Hoogte maaiveld in meters: 8.168, Precisie hoogte: 1 cm, Referentievlak hoogte: Normaal Amsterdams Peil, Bepalingsmethode maaiveldhoogte: GPS
Plaats: Provincie: Noord-Holland, Gemeente: Beverwijk, Opdrachtgever: Arcadis, Uitvoerder: RAAP West

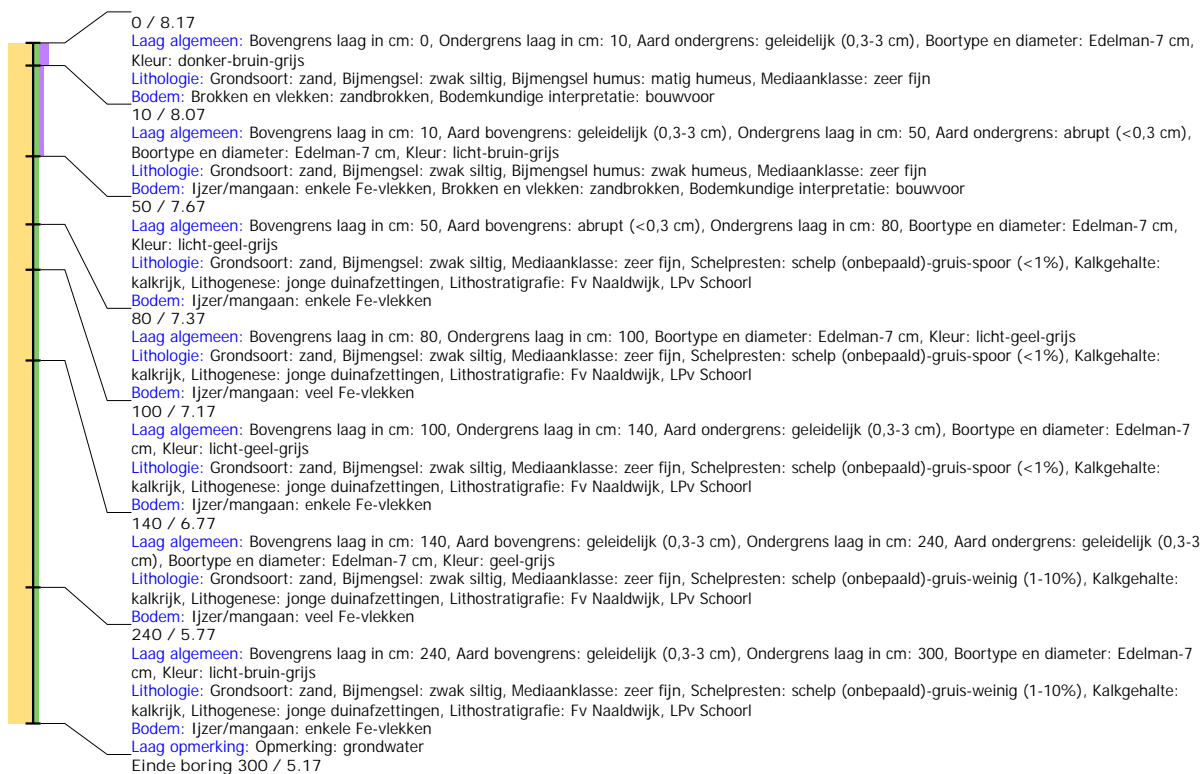

Boring: WZWM_1291

Kop algemeen: Projectcode: WZWM, Boornummer: 1291, Beschrijver(s): CC/FW, Datum: 15-05-2018, Doel boring: archeologie - kartering, Einddiepte boring in cm: 500
Coördinaten: X-coördinaat in meters: 102460.309, Y-coördinaat in meters: 500356.564, Precisie coördinaat: 1 cm, Coördinaatsysteem / epsg: Rijksdriehoeksmeting (NL),
 Hoogte maaiveld in meters: 8.15, Precisie hoogte: 1 cm, Referentievlak hoogte: Normaal Amsterdams Peil, Bepalingsmethode maaiveldhoogte: GPS
Plaats: Provincie: Noord-Holland, Gemeente: Beverwijk, Opdrachtgever: Arcadis, Uitvoerder: RAAP West



Boring: WZWM_1292

Kop algemeen: Projectcode: WZWM, Boornummer: 1292, Beschrijver(s): HL/NC, Datum: 15-05-2018, Doel boring: archeologie - kartering, Einddiepte boring in cm: 300
Coördinaten: X-coördinaat in meters: 102484.696, Y-coördinaat in meters: 500351.13, Precisie coördinaat: 1 cm, Coördinaatsysteem / epsg: Rijksdriehoeksmeting (NL),
 Hoogte maaiveld in meters: 8.18, Precisie hoogte: 1 cm, Referentievlak hoogte: Normaal Amsterdams Peil, Bepalingsmethode maaiveldhoogte: GPS
Plaats: Provincie: Noord-Holland, Gemeente: Velsen, Opdrachtgever: Tennet, Uitvoerder: RAAP West

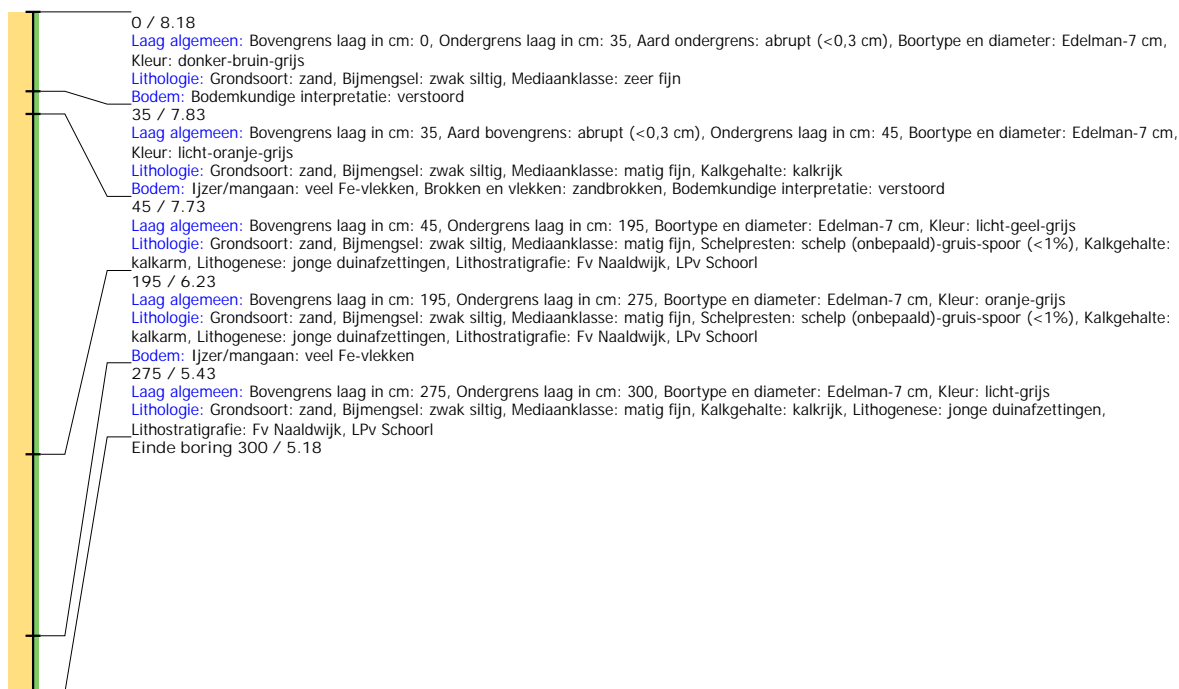

Boring: WZWM_1293

Kop algemeen: Projectcode: WZWM, Boornummer: 1293, Beschrijver(s): CC/FW, Datum: 15-05-2018, Doel boring: archeologie - kartering, Einddiepte boring in cm: 500
Coördinaten: X-coördinaat in meters: 102509.128, Y-coördinaat in meters: 500345.682, Precisie coördinaat: 1 cm, Coördinaatsysteem / epsg: Rijksdriehoeksmeting (NL),
Hoogte maaiveld in meters: 8.181, Precisie hoogte: 1 cm, Referentievlak hoogte: Normaal Amsterdams Peil, Bepalingsmethode maaiveldhoogte: GPS
Plaats: Provincie: Noord-Holland, Gemeente: Beverwijk, Opdrachtgever: Arcadis, Uitvoerder: RAAP West



Boring: WZWM_1294

Kop algemeen: Projectcode: WZWM, Boornummer: 1294, Beschrijver(s): HL/NC, Datum: 15-05-2018, Doel boring: archeologie - kartering, Einddiepte boring in cm: 300
Coördinaten: X-coördinaat in meters: 102528.765, Y-coördinaat in meters: 500342.217, Precisie coördinaat: 1 cm, Coördinaatsysteem / epsg: Rijksdriehoeksmeting (NL),
 Hoogte maaiveld in meters: 8.125, Precisie hoogte: 1 cm, Referentievlak hoogte: Normaal Amsterdams Peil, Bepalingsmethode maaiveldhoogte: GPS
Plaats: Provincie: Noord-Holland, Gemeente: Velsen, Opdrachtgever: Tennet, Uitvoerder: RAAP West



Boring: WZWM_1295

Kop algemeen: Projectcode: WZWM, Boornummer: 1295, Beschrijver(s): HL/NC, Datum: 15-05-2018, Doel boring: archeologie - kartering, Einddiepte boring in cm: 500
Coördinaten: X-coördinaat in meters: 102559.164, Y-coördinaat in meters: 500334.385, Precisie coördinaat: 1 cm, Coördinaatsysteem / epsg: Rijksdriehoeksmeting (NL),
 Hoogte maaiveld in meters: 8.387, Precisie hoogte: 1 cm, Referentievlak hoogte: Normaal Amsterdams Peil, Bepalingsmethode maaiveldhoogte: GPS
Plaats: Provincie: Noord-Holland, Gemeente: Velsen, Opdrachtgever: Tennet, Uitvoerder: RAAP West

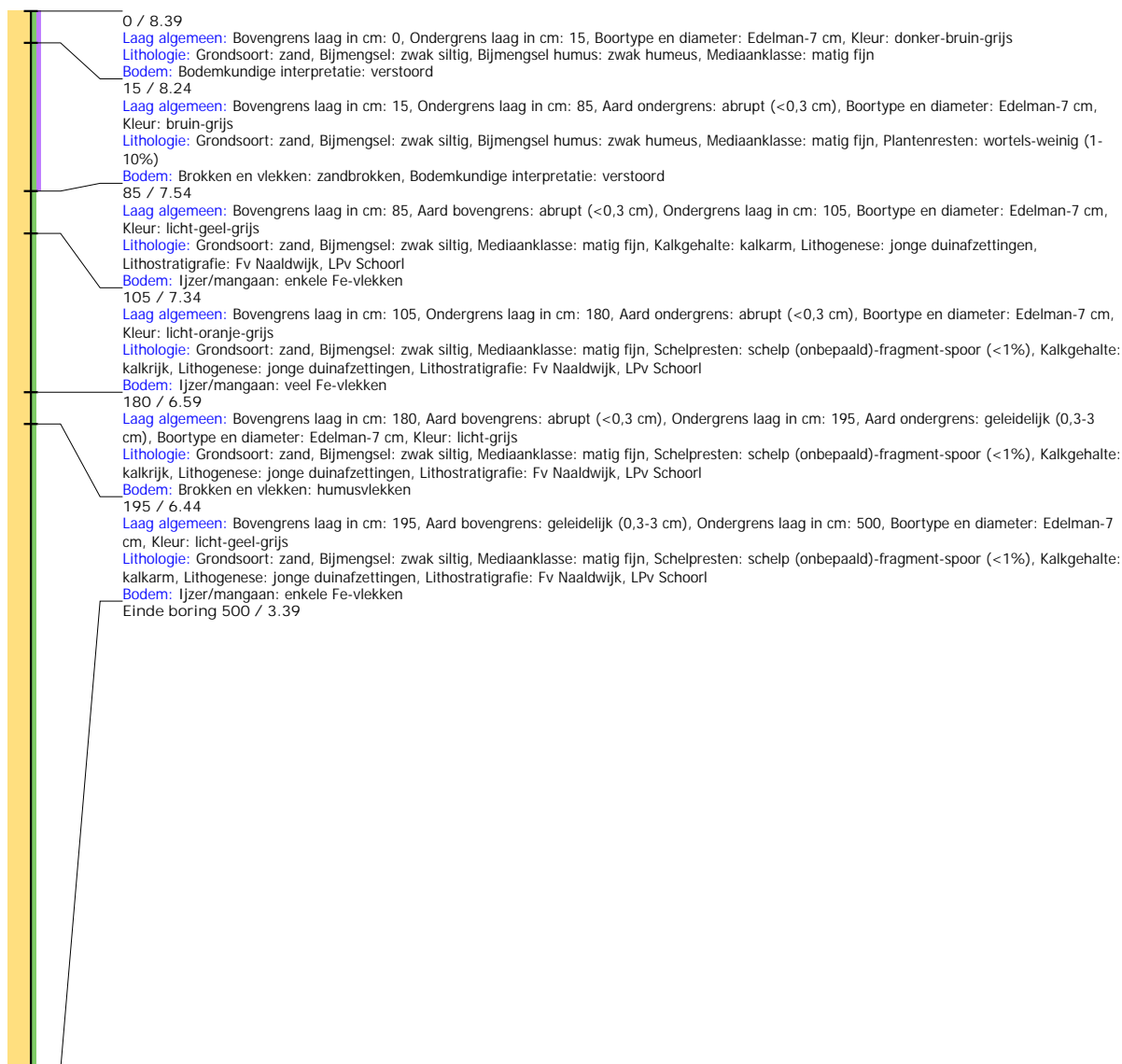

Boring: WZWM_1296

Kop algemeen: Projectcode: WZWM, Boornummer: 1296, Beschrijver(s): HL/NC, Datum: 15-05-2018, Doel boring: archeologie - kartering, Einddiepte boring in cm: 300
Coördinaten: X-coördinaat in meters: 102583.033, Y-coördinaat in meters: 500335.688, Precisie coördinaat: 1 cm, Coördinaatsysteem / epsg: Rijksdriehoeksmeting (NL),
 Hoogte maaiveld in meters: 8.574, Precisie hoogte: 1 cm, Referentievlak hoogte: Normaal Amsterdams Peil, Bepalingsmethode maaiveldhoogte: GPS
Plaats: Provincie: Noord-Holland, Gemeente: Velsen, Opdrachtgever: Tennet, Uitvoerder: RAAP West

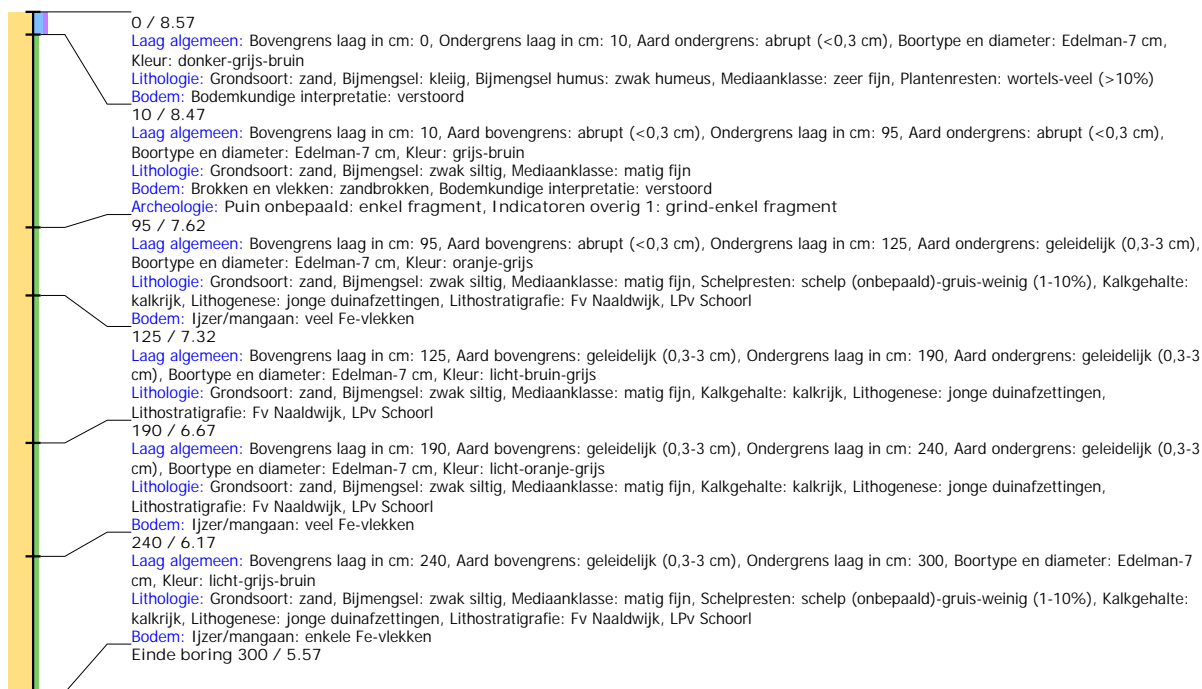

Boring: WZWM_1297

Kop algemeen: Projectcode: WZWM, Boornummer: 1297, Beschrijver(s): CC/FW, Datum: 15-05-2018, Doel boring: archeologie - kartering, Einddiepte boring in cm: 500
Coördinaten: X-coördinaat in meters: 102606.715, Y-coördinaat in meters: 500323.998, Precisie coördinaat: 1 cm, Coördinaatsysteem / epsg: Rijksdriehoeksmeting (NL),
 Hoogte maaiveld in meters: 8.562, Precisie hoogte: 1 cm, Referentievlak hoogte: Normaal Amsterdams Peil, Bepalingsmethode maaiveldhoogte: GPS
Plaats: Provincie: Noord-Holland, Gemeente: Beverwijk, Opdrachtgever: Arcadis, Uitvoerder: RAAP West

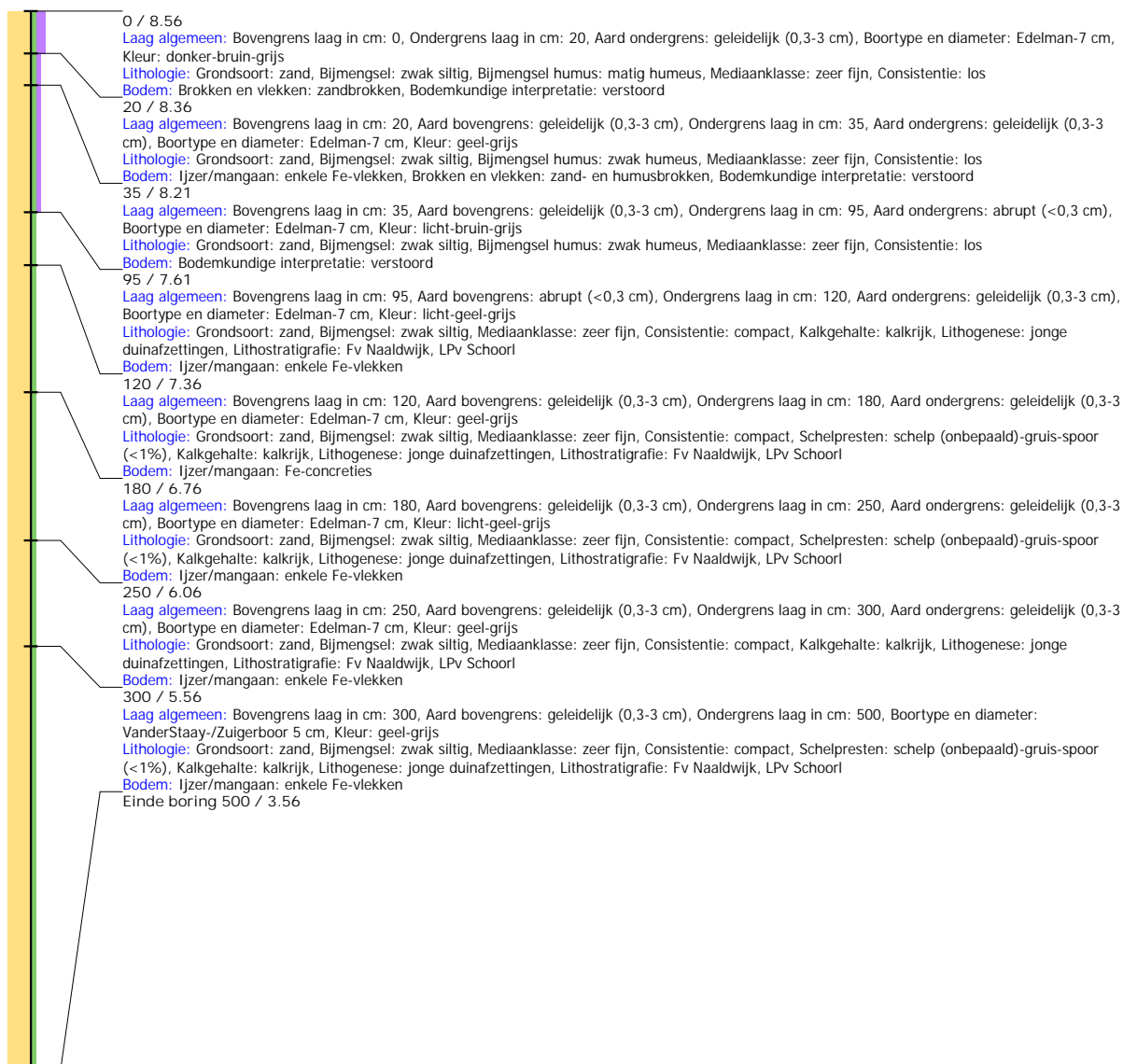

Boring: WZWM_1298

Kop algemeen: Projectcode: WZWM, Boornummer: 1298, Beschrijver(s): CC/FW, Datum: 15-05-2018, Doel boring: archeologie - kartering, Einddiepte boring in cm: 300

Coördinaten: X-coördinaat in meters: 102631.221, Y-coördinaat in meters: 500318.61, Precisie coördinaat: 1 cm, Coördinaatsysteem / epsg: Rijksdriehoeksmeting (NL),

Hoogte maaiveld in meters: 8.615, Precisie hoogte: 1 cm, Referentievlak hoogte: Normaal Amsterdams Peil, Bepalingsmethode maaiveldhoogte: GPS

Plaats: Provincie: Noord-Holland, Gemeente: Beverwijk, Opdrachtgever: Arcadis, Uitvoerder: RAAP West

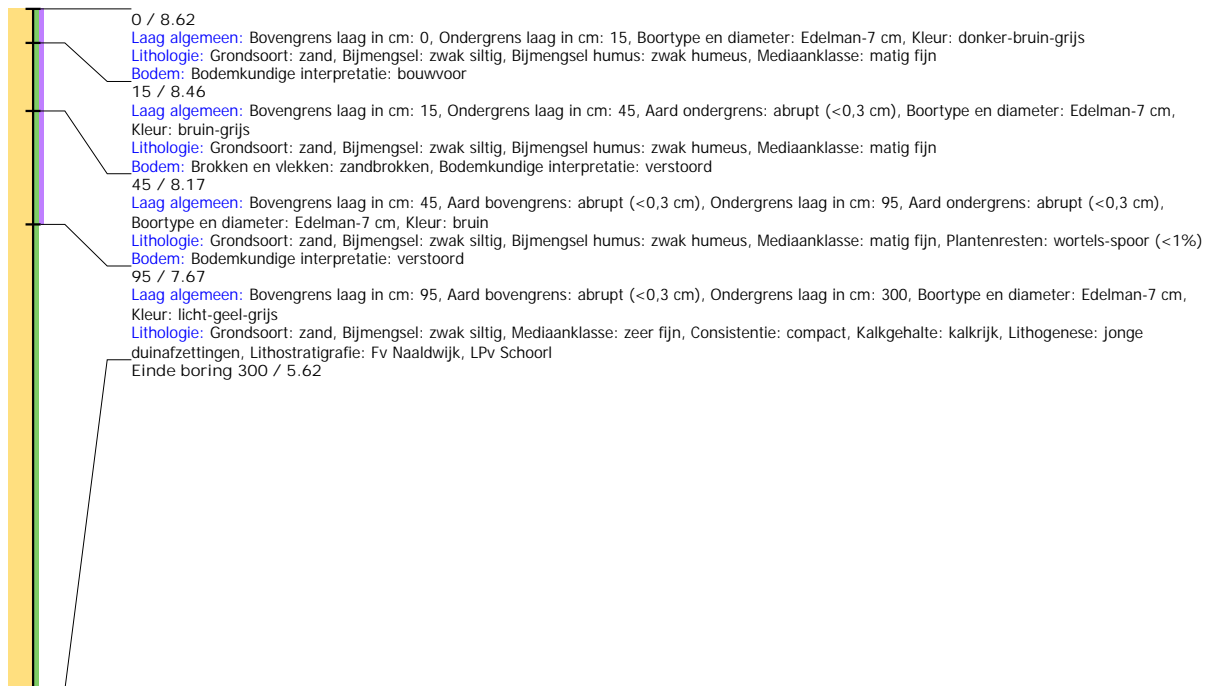

Boring: WZWM_1299

Kop algemeen: Projectcode: WZWM, Boornummer: 1299, Beschrijver(s): CC/FW, Datum: 16-05-2018, Doel boring: archeologie - kartering, Einddiepte boring in cm: 400
Coördinaten: X-coördinaat in meters: 102653.543, Y-coördinaat in meters: 500313.367, Precisie coördinaat: 1 cm, Coördinaatsysteem / epsg: Rijksdriehoeksmeting (NL),
 Hoogte maaiveld in meters: 8.686, Precisie hoogte: 1 cm, Referentievlak hoogte: Normaal Amsterdams Peil, Bepalingsmethode maaiveldhoogte: GPS
Plaats: Provincie: Noord-Holland, Gemeente: Beverwijk, Opdrachtgever: Arcadis, Uitvoerder: RAAP West



Boring: WZWM_1300

Kop algemeen: Projectcode: WZWM, Boornummer: 1300, Beschrijver(s): CC/FW, Datum: 16-05-2018, Doel boring: archeologie - kartering, Einddiepte boring in cm: 300
Coördinaten: X-coördinaat in meters: 102679.931, Y-coördinaat in meters: 500303.621, Precisie coördinaat: 1 cm, Coördinaatsysteem / epsg: Rijksdriehoeksmeting (NL),
 Hoogte maaiveld in meters: 8.736, Precisie hoogte: 1 cm, Referentievlak hoogte: Normaal Amsterdams Peil, Bepalingsmethode maaiveldhoogte: GPS
Plaats: Provincie: Noord-Holland, Gemeente: Beverwijk, Opdrachtgever: Arcadis, Uitvoerder: RAAP West



Boring: WZWM_1301

Kop algemeen: Projectcode: WZWM, Boornummer: 1301, Beschrijver(s): CC/FW, Datum: 16-05-2018, Doel boring: archeologie - kartering, Einddiepte boring in cm: 300
Coördinaten: X-coördinaat in meters: 102704.538, Y-coördinaat in meters: 500297.122, Precisie coördinaat: 1 cm, Coördinaatsysteem / epsg: Rijksdriehoeksmeting (NL),
 Hoogte maaiveld in meters: 8.702, Precisie hoogte: 1 cm, Referentievlak hoogte: Normaal Amsterdams Peil, Bepalingsmethode maaiveldhoogte: GPS
Plaats: Provincie: Noord-Holland, Gemeente: Beverwijk, Opdrachtgever: Arcadis, Uitvoerder: RAAP West



Boring: WZWM_1302

Kop algemeen: Projectcode: WZWM, Boornummer: 1302, Beschrijver(s): CC/FW, Datum: 16-05-2018, Doel boring: archeologie - kartering, Einddiepte boring in cm: 300
Coördinaten: X-coördinaat in meters: 102725.028, Y-coördinaat in meters: 500292.728, Precisie coördinaat: 1 cm, Coördinaatsysteem / epsg: Rijksdriehoeksmeting (NL),
 Hoogte maaiveld in meters: 8.777, Precisie hoogte: 1 cm, Referentievlak hoogte: Normaal Amsterdams Peil, Bepalingsmethode maaiveldhoogte: GPS
Plaats: Provincie: Noord-Holland, Gemeente: Beverwijk, Opdrachtgever: Arcadis, Uitvoerder: RAAP West

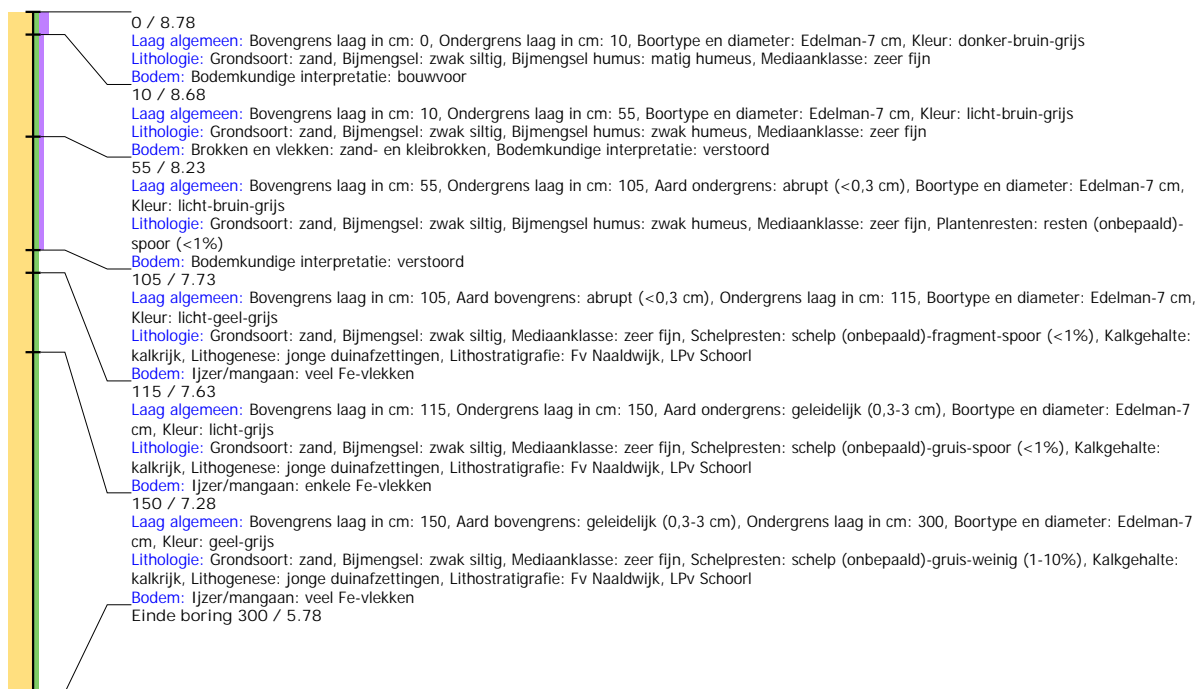

Boring: WZWM_3001

Kop algemeen: Projectcode: WZWM, Boornummer: 3001, Beschrijver(s): ANTEA, Datum: 14-05-2018, Doel boring: bodemkunde, Einddiepte boring in cm: 500
Coördinaten: X-coördinaat in meters: 103080, Y-coördinaat in meters: 500090, Precisie coördinaat: 1 m, Coördinaatsysteem / epsg: Rijksdriehoeksmeting (NL), Hoogte maaiveld in meters: 8, Precisie hoogte: 1 dm, Referentievlak hoogte: Normaal Amsterdams Peil, Bepalingsmethode maaiveldhoogte: geschat, overige methoden
Plaats: Provincie: Noord-Holland, Gemeente: Beverwijk, Oprachtgever: Arcadis, Uitvoerder: RAAP West
Kop opmerking: Opmerking: boring 183

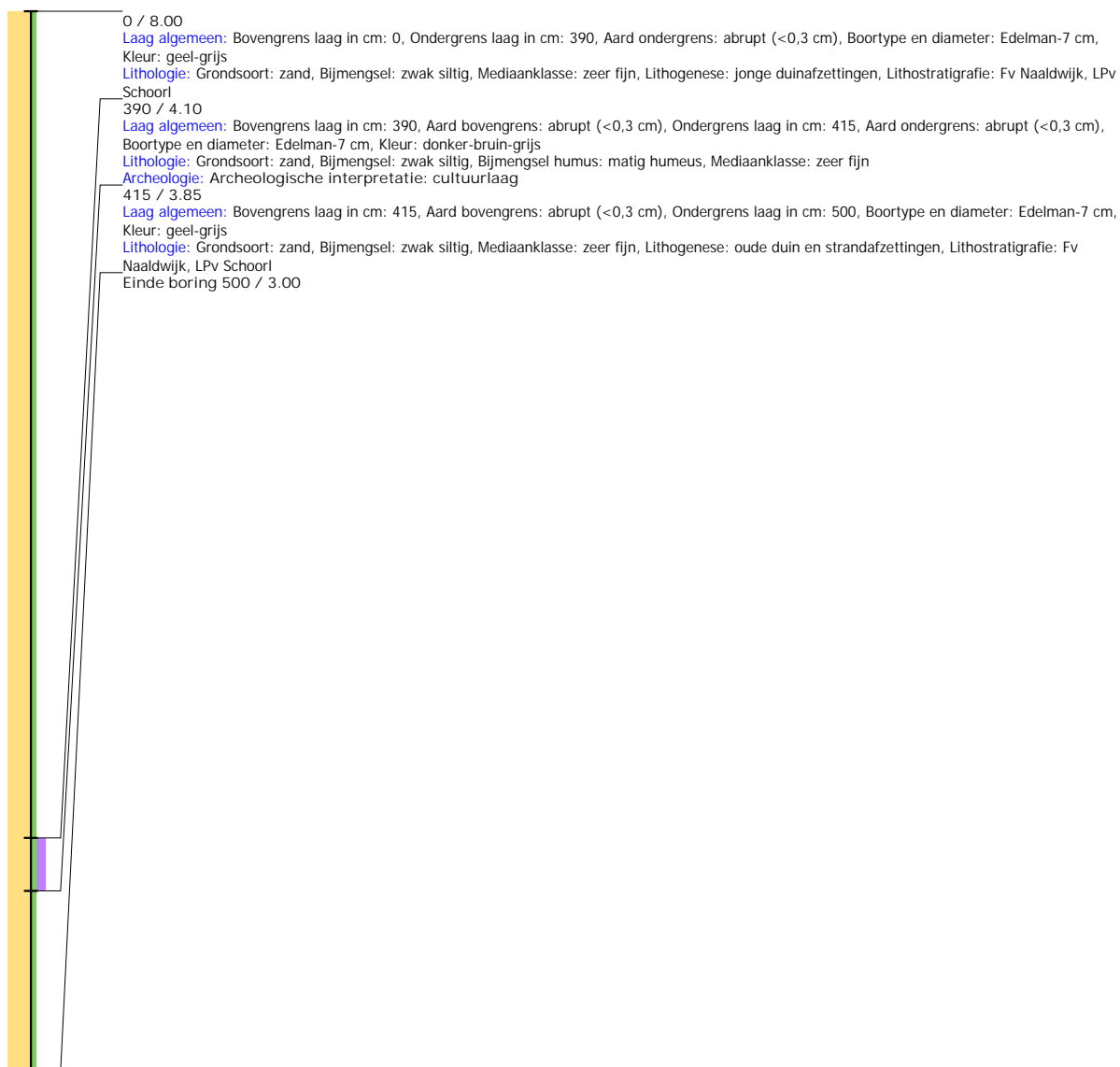

Boring: WZWM_3002

Kop algemeen: Projectcode: WZWM, Boornummer: 3002, Beschrijver(s): ANTEA, Datum: 14-05-2018, Doel boring: bodemkunde, Einddiepte boring in cm: 500
Coördinaten: X-coördinaat in meters: 102615, Y-coördinaat in meters: 500175, Precisie coördinaat: 1 m, Coördinaatsysteem / epsg: Rijksdriehoeksmeting (NL), Hoogte maaiveld in meters: 8.6, Precisie hoogte: 1 dm, Referentievak hoogte: Normaal Amsterdams Peil, Bepalingsmethode maaiveldhoogte: geschat, overige methoden
Plaats: Provincie: Noord-Holland, Gemeente: Beverwijk, Opdrachtgever: Arcadis, Uitvoerder: RAAP West
Kop opmerking: Opmerking: boring 198

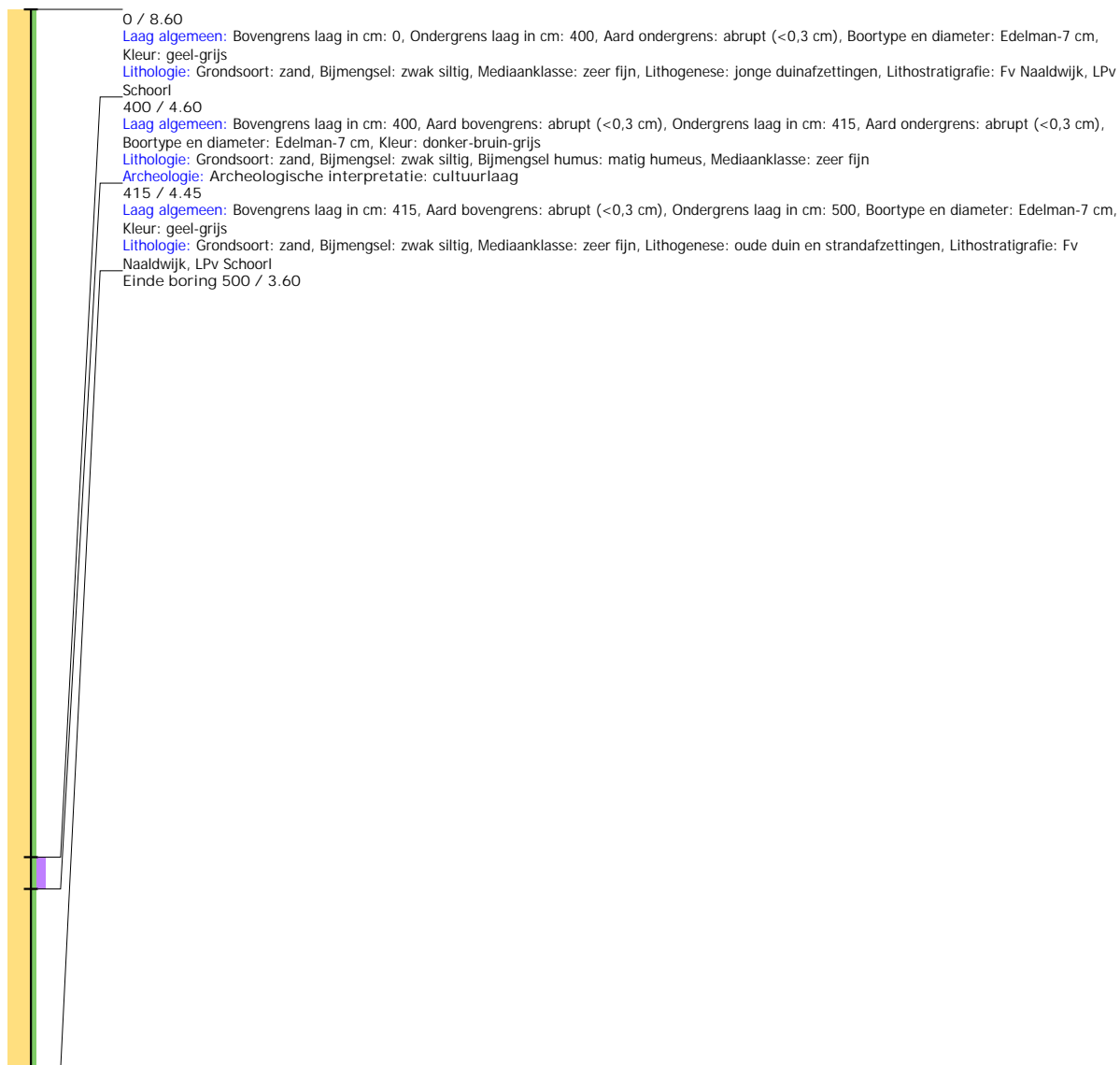

Boring: WZWM_3003

Kop algemeen: Projectcode: WZWM, Boornummer: 3003, Beschrijver(s): ANTEA, Datum: 14-05-2018, Doel boring: bodemkunde, Einddiepte boring in cm: 500
Coördinaten: X-coördinaat in meters: 102450, Y-coördinaat in meters: 500210, Precisie coördinaat: 1 m, Coördinaatsysteem / epsg: Rijksdriehoeksmeting (NL), Hoogte maaiveld in meters: 8.4, Precisie hoogte: 1 dm, Referentievak hoogte: Normaal Amsterdams Peil, Bepalingsmethode maaiveldhoogte: geschat, overige methoden
Plaats: Provincie: Noord-Holland, Gemeente: Beverwijk, Opdrachtgever: Arcadis, Uitvoerder: RAAP West
Kop opmerking: Opmerking: boring 252

