



Indicatief bodemonderzoek

**Tata Steel terrein ten noorden van de Bosweg
te Wijk aan Zee**

projectnummer 420251

Definitief revisie 01
15 augustus 2018

Kenmerk opdracht: 420251

Indicatief bodemonderzoek

Tata Steel terrein ten noorden van de Bosweg te Wijk aan Zee

Antea Nederland B.V.
projectnummer 420251
Definitief revisie 01
15 augustus 2018

Auteur(s)

T.F. de Vries

Opdrachtgever

TenneT TSO B.V.
Postbus 718
6800 AS Arnhem

datum vrijgave
25 augustus 2018

beschrijving revisie 01
Definitief

goedkeuring
W. Visser



vrijgave
ing. A.J. Brandsma

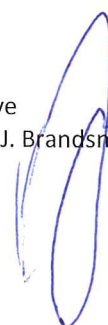

Inhoudsopgave

1	Samenvatting	4
2	Conclusies en aanbevelingen	5
2.1	Conclusies	5
2.2	Aanbevelingen	5
3	Bestaande gegevens	6
3.1	Situatie	6
3.2	Vooronderzoek en onderzoeksopzet	6
4	Verrichte werkzaamheden	7
5	Onderzoeksresultaten	9
5.1	Resultaten veldwerk	9
5.2	Resultaten laboratoriumonderzoek	9
5.3	Verontreinigingssituatie	11

Bijlagen

- Bijlage 1: Profielbeschrijvingen en veldwaarnemingen
- Bijlage 2: Toetsing grondmonsters aan Wet bodembescherming
- Bijlage 3: Toetsing grondwatermonsters aan Wet bodembescherming
- Bijlage 4: Normen grond Wet bodembescherming
- Bijlage 5: Normen grondwater Wet bodembescherming
- Bijlage 6: Analysecertificaten grond
- Bijlage 7: Analysecertificaten grondwater
- Bijlage 8: Tekening

Indicatief bodemonderzoek

Tata Steel terrein ten noorden van de Bosweg te Wijk aan Zee

projectnummer 420251

15 augustus 2018, revisie 01

TenneT TSO B.V.



1 Samenvatting

Onderdeel	Omschrijving
Onderzoekslocatie	Tata Steel terrein ten noorden van de Bosweg te Wijk aan Zee
Uitgevoerd onderzoek	Indicatief bodemonderzoek grond en grondwater
Opdrachtgever	TenneT TSO B.V.
Kenmerk opdracht	420251
Contactpersoon opdrachtgever	de heer S. Huvenaars
Aanleiding	Aanleg hoogspanningsverbinding en transformatorstation
Doel	Vaststellen maatregelen voor de uitvoering van de genoemde werkzaamheden in relatie tot eventuele aanwezige bodemverontreiniging
Resultaten grond	De gehalten van één of meerdere onderzochte stoffen overschrijden de interventiewaarde
Resultaten grondwater	De concentraties van de onderzochte stoffen overschrijden de streefwaarde niet
Rapport opgesteld door	Theo de Vries
Projectnummer Antea Group	420251.00
Contactpersoon Antea Group	Reinier Raap, reinier.raap@anteagroup.com, (06) 518 197 64

2 Conclusies en aanbevelingen

2.1 Conclusies

In het uitgevoerde bodemonderzoek is de milieuhygiënische bodemkwaliteit ter plaatse van de het terrein van Tata Steel indicatief vastgesteld.

Grond

In de bovengrond van boring 183-207 is een sterk verhoogd gehalte aan zink aangetoond. In de bovengrond ter plaatse van de boringen 193, 204 en 252 zijn matig verhoogde gehalten aan zink gemeten. Verder zijn in de bovengrond licht verhoogde gehalten aan PCB (som 7), cadmium, lood, PAK 10 VROM, kwik, kobalt en koper aangetoond.

In de ondergrond (1,0 - 1,5 m -mv) is ter plaatse van boring 190 is een licht verhoogde concentratie aan lood gemeten. Verder zijn in de ondergrond geen verhoogde gehalten gemeten.

Grondwater

De grondwaterspiegel bevond zich voorafgaand aan de bemonstering op 3,15 à 3,20 m -mv. In het grondwater zijn geen verhoogde concentraties aangetoond.

2.2 Aanbevelingen

De resultaten van het onderzoek geven een indicatief beeld van de kwaliteit van de bodem. Ten behoeve van de toekomstige inrichting van het terrein dient een verkennend bodemonderzoek te worden uitgevoerd conform de NEN 5740.

3 Bestaande gegevens en opzet

3.1 Situatie

De onderzoekslocatie is gelegen ten noorden van de Bosweg op het Tata Steel terrein te Wijk aan Zee. Het terrein betreft een braakliggend terrein welke is begroeid met gras, stuiken en bomen. Aanleiding voor het onderzoek zijn de voorgenomen werkzaamheden in het kader van het project Net op Zee.

3.2 Vooronderzoek en onderzoeksopzet

Algemeen

Er is geen vooronderzoek uitgevoerd omtrent bodembedreigende activiteiten of eerder uitgevoerde bodemonderzoeken.

Onderzoeksopzet

Het indicatief bodemonderzoek is uitgevoerd conform de door de opdrachtgever opgesteld onderzoeksprogramma. In de onderzoeksopzet is rekening gehouden met twee analyses van de grond op het standaard pakket grond uit de NEN 5740 per boring. Tevens is het grondwater uit de peilbuizen onderzocht op het standaard pakket grondwater uit de NEN 5740.

4 Verrichte werkzaamheden

De uitgevoerde veldwerkzaamheden en laboratorium analyses zijn in de tabellen 4.1 en 4.2 weergegeven.

Tabel 4.1: Uitgevoerde veldwerkzaamheden

Boring (diepte in m -mv)	Peilbuis (filtetraject in m -mv)
190 (3,00)	252 (3,00-4,00)
252 (5,00)	198-200 (3,00-4,00)
248 (3,00)	183-207 (3,00-4,00)
249 (3,00)	
196 (3,00)	
198-200 (5,00)	
193 (3,00)	
204 (3,00)	
183-207 (5,00)	
201 (3,00)	
181 (3,00)	
185 (3,00)	

Tabel 4.2: Uitgevoerd laboratoriumonderzoek

Monsternaam	Traject (m -mv)	Monstersamenstelling (meetpunt + traject in m -mv)	Laboratoriumanalyse
Grond			
249-1	0,00-0,35	249 (0,00-0,35)	Standaard pakket inclusief lutum en organische stof ¹⁾
249-4	1,35-1,85	249 (1,35-1,85)	Standaard pakket inclusief lutum en organische stof ¹⁾
248-1	0,00-0,30	248 (0,00-0,30)	Standaard pakket inclusief lutum en organische stof ¹⁾
248-3	0,80-1,30	248 (0,80-1,30)	Standaard pakket inclusief lutum en organische stof ¹⁾
252-1	0,00-0,20	252 (0,00-0,20)	Standaard pakket inclusief lutum en organische stof ¹⁾
252-4	1,00-1,50	252 (1,00-1,50)	Standaard pakket inclusief lutum en organische stof ¹⁾
190-1	0,00-0,50	190 (0,00-0,50)	Standaard pakket inclusief lutum en organische stof ¹⁾
190-3	1,00-1,50	190 (1,00-1,50)	Standaard pakket inclusief lutum en organische stof ¹⁾
196-1	0,00-0,50	196 (0,00-0,50)	Standaard pakket inclusief lutum en organische stof ¹⁾
196-4	1,50-2,00	196 (1,50-2,00)	Standaard pakket inclusief lutum en organische stof ¹⁾
193-1	0,00-0,20	193 (0,00-0,20)	Standaard pakket inclusief lutum en organische stof ¹⁾
193-4	0,80-1,30	193 (0,80-1,30)	Standaard pakket inclusief lutum en organische stof ¹⁾
198-200-1	0,00-0,50	198-200 (0,00-0,50)	Standaard pakket inclusief lutum en organische stof ¹⁾
198-200-3	1,00-1,50	198-200 (1,00-1,50)	Standaard pakket inclusief lutum en organische stof ¹⁾
204-1	0,00-0,50	204 (0,00-0,50)	Standaard pakket inclusief lutum en organische stof ¹⁾
204-2	0,50-1,00	204 (0,50-1,00)	Standaard pakket inclusief lutum en organische stof ¹⁾
201-2	0,05-0,55	201 (0,05-0,55)	Standaard pakket inclusief lutum en organische stof ¹⁾
201-5	1,55-2,00	201 (1,55-2,00)	Standaard pakket inclusief lutum en organische stof ¹⁾
181-1	0,00-0,50	181 (0,00-0,50)	Standaard pakket inclusief lutum en organische stof ¹⁾
181-4	1,50-2,00	181 (1,50-2,00)	Standaard pakket inclusief lutum en organische stof ¹⁾
185-1	0,00-0,20	185 (0,00-0,20)	Standaard pakket inclusief lutum en organische stof ¹⁾
185-4	1,20-1,70	185 (1,20-1,70)	Standaard pakket inclusief lutum en organische stof ¹⁾
183-207-1	0,00-0,50	183-207 (0,00-0,50)	Standaard pakket inclusief lutum en organische stof ¹⁾
183-207-3	1,00-1,50	183-207 (1,00-1,50)	Standaard pakket inclusief lutum en organische stof ¹⁾

Indicatief bodemonderzoek

Tata Steel terrein ten noorden van de Bosweg te Wijk aan Zee

projectnummer 420251

15 augustus 2018, revisie 01

TenneT TSO B.V.



Monsternaam	Traject (m -mv)	Monstersamenstelling (meetpunt + traject in m -mv)	Laboratoriumanalyse
Grondwater			
183/207-1-1	3,00-4,00	183-207 (3,00-4,00)	Standaardpakket grondwater ²⁾
198-1-1	3,00-4,00	198-200 (3,00-4,00)	Standaardpakket grondwater ²⁾
252-1-1	3,00-4,00	252 (3,00-4,00)	Standaardpakket grondwater ²⁾

Toelichting:

¹⁾: zware metalen (barium, cadmium, kobalt, molybdeen, koper, kwik, lood, nikkel en zink), polychloorbifenylen (PCB's; som 7), minerale olie (GC; inclusief voorbehandeling), polycyclische aromatische koolwaterstoffen (PAK-totaal, 10 stuks volgens VROM)

²⁾: zware metalen (barium, cadmium, kobalt, molybdeen, koper, kwik, lood, nikkel en zink), vluchtige aromaten (benzeen, toluen, xylenen, styreen en ethylbenzeen) en naftaleen, vluchtige gechloreerde koolwaterstoffen (VOCI), minerale olie (GC)

5 Onderzoeksresultaten

5.1 Resultaten veldwerk

Op het maaiveld ter plaatse van de boorlocaties zijn geen asbestverdachte materialen aangetroffen.

De profielbeschrijvingen van de verrichte boringen met de bijbehorende veldwaarnemingen zijn opgenomen in bijlage 'Profielbeschrijvingen en veldwaarnemingen'. Uit de profielbeschrijvingen blijkt dat de bodem tot de maximaal geboorde diepte van 5,0 m -mv uit matig fijn zand bestaat.

In de opgeboorde grond zijn geen asbestverdachte materialen aangetroffen. Wel zijn overige waarnemingen gedaan die duiden op een mogelijke bodemverontreiniging (zie tabel met veldwaarnemingen hieronder).

Tabel 5.1: Veldwaarnemingen

Boring (einddiepte, m -mv)	Diepte (m -mv)	Waarneming	Grondsoort
196 (3,00)	0,00-0,50	zwak baksteenhoudend	zand
252 (5,00)	4,00-4,20	oud maaiveld	zand

De grondwatergegevens zijn weergegeven in de onderstaande tabel 'Veldgegevens grondwater'.

Tabel 5.2: Veldgegevens grondwater

Peilbuis (filter, m -mv)	Grondwaterstand (m -mv)	Belucht?	pH (-)	EC (μ S/cm)	Troebelheid (NTU)
183-207 (3,00-4,00)	3,20	nee	6,30	1.130	46
198-200 (3,00-4,00)	3,15	nee	6,10	400	36
252 (3,00-4,00)	3,20	nee	6,40	560	16

In het bemonsterde grondwater uit de peilbuizen is een verhoogde troebelheid (> 10 NTU) vastgesteld. Een verhoogde troebelheid kan in sommige gevallen leiden tot een overschatting van de concentratie aan PAK, PCB, OCB, dioxines of andere matig/slecht oplosbare organische parameters. Bij het voorliggende onderzoek wordt voor geen van de onderzochte matig/slecht oplosbare organische parameters de streefwaarde overschreden. De eventuele overschatting van de concentratie als gevolg van een verhoogde troebelheid heeft geen gevolgen voor de interpretatie van de onderzoeksgegevens en de conclusies van dit rapport. De zuurgraad (pH) en het elektrische geleidingsvermogen (EC) wijken niet af van een natuurlijke situatie.

5.2 Resultaten laboratoriumonderzoek

Algemeen

De certificaten van de uitgevoerde laboratoriumanalyses zijn opgenomen in de bijlagen. De toelichting op het toetsingskader en de analyseresultaten van de onderzochte monsters zijn gegeven in bijlage 'Toelichting op bodemonderzoek'.

Grond

In de onderstaande tabel zijn de grondmonsters weergegeven, met per monster de parameters waarvan de gehalten de achtergrond- of interventiewaarde overschrijden. Voor de parameters die de achtergrondwaarde overschrijden is daarnaast aangegeven of ze een index hebben groter dan 0,5. In de laatste kolom is een conclusie op monsterniveau weergegeven voor de Wet bodembescherming (Wbb).

Tabel 5.3: Overschrijdingstabel grond

Monster (m -mv)	Waarneming	Overschrijdingen			Conclusie Wbb
		> AW (i ≤ 0,5) licht	> AW & ≤ I (0,5 < i ≤ 1) matig	> I (i > 1) sterk	
181-1 (0,00-0,50)	-	-	-	-	Voldoet aan achtergrondwaarde
181-4 (1,50-2,00)	-	-	-	-	Voldoet aan achtergrondwaarde
183-207-1 (0,00-0,50)	-	-	-	Zink	Overschrijding interventiewaarde
183-207-3 (1,00-1,50)	-	-	-	-	Voldoet aan achtergrondwaarde
185-1 (0,00-0,20)	-	PCB (som 7), Kobalt, Zink, Cadmium, Kwik, Lood	-	-	Overschrijding achtergrondwaarde
185-4 (1,20-1,70)	-	-	-	-	Voldoet aan achtergrondwaarde
190-1 (0,00-0,50)	-	PCB (som 7)	-	-	Voldoet aan achtergrondwaarde
190-3 (1,00-1,50)	-	Lood	-	-	Voldoet aan achtergrondwaarde
193-1 (0,00-0,20)	-	PCB (som 7), Kobalt, Koper, Cadmium, Kwik, Lood	Zink	-	Overschrijding achtergrondwaarde
193-4 (0,80-1,30)	-	-	-	-	Voldoet aan achtergrondwaarde
196-1 (0,00-0,50)	zwak baksteen- houdend	PCB (som 7), Zink, Kwik, Lood	-	-	Overschrijding achtergrondwaarde
196-4 (1,50-2,00)	-	-	-	-	Voldoet aan achtergrondwaarde
198-200-1 (0,00-0,50)	-	PCB (som 7)	-	-	Overschrijding achtergrondwaarde
198-200-3 (1,00-1,50)	-	-	-	-	Voldoet aan achtergrondwaarde
201-2 (0,05-0,55)	-	-	-	-	Voldoet aan achtergrondwaarde
201-5 (1,55-2,00)	-	-	-	-	Voldoet aan achtergrondwaarde
204-1 (0,00-0,50)	-	PCB (som 7), Kobalt, Koper, Cadmium, Kwik, Lood, PAK 10 VROM	Zink	-	Overschrijding achtergrondwaarde
204-2 (0,50-1,00)	-	-	-	-	Voldoet aan achtergrondwaarde
248-1 (0,00-0,30)	-	PCB (som 7), Zink, Cadmium, Lood, PAK 10 VROM	-	-	Overschrijding achtergrondwaarde
248-3 (0,80-1,30)	-	-	-	-	Voldoet aan achtergrondwaarde
249-1 (0,00-0,35)	-	PCB (som 7), Zink, Cadmium, Lood	-	-	Overschrijding achtergrondwaarde
249-4 (1,35-1,85)	-	-	-	-	Voldoet aan achtergrondwaarde
252-1 (0,00-0,20)	-	PCB (som 7), Cadmium, Lood, PAK 10 VROM	Zink	-	Overschrijding achtergrondwaarde
252-4 (1,00-1,50)	-	-	-	-	Voldoet aan achtergrondwaarde

Toelichting

- : geen waarneming/geen overschrijding

AW, I, i : AW = achtergrondwaarde, I = interventiewaarde, i = index, zie bijlage 'Toelichting op bodemonderzoek' voor uitleg bij AW, I en index

Grondwater

In de onderstaande tabel zijn de grondwatermonsters weergegeven, met per monster de parameters waarvan de concentraties de streef- of interventiewaarde overschrijden. Voor de parameters die de streefwaarde overschrijden is daarnaast aangegeven of ze een index hebben groter dan 0,5. De laatste kolom is een conclusie op monsterniveau.

Tabel: Overschrijdingstabel grondwater

Monster	Peilbuis (filter, m -mv)	Overschrijdingen			Conclusie
		> S (i ≤ 0,5) licht	> S & ≤ I (0,5 < i ≤ 1) matig	> I (i > 1) sterk	
183-207-1-1	1 (3,00 - 4,00)	-	-	-	Voldoet aan streefwaarde
198-200-1-1	1 (3,00 - 4,00)	-	-	-	Voldoet aan streefwaarde
252-1-1	1 (3,00 - 4,00)	-	-	-	Voldoet aan streefwaarde

Toelichting

- : geen overschrijding

S, I, i : S = streefwaarde, I = interventiewaarde, i = index

5.3 Verontreinigingssituatie

Uit de resultaten van het onderzoek blijkt dat in de bovengrond van boring 183-207 een sterk verhoogd gehalte zink is gemeten. In de bovengrond van de boringen 193, 204 en 252 is de concentratie zink verhoogd ten opzichte van de index. Verder zijn in de bovengrond licht verhoogde gehalten aan PCB (som 7), cadmium, lood, PAK 10 VROM, kwik, kobalt en koper aangetoond.

In de ondergrond (1,0 - 1,5 m -mv) is ter plaatse van boring 190 is een licht verhoogde concentratie aan lood gemeten. Verder zijn in de ondergrond geen verhoogde gehalten gemeten.

In het grondwater zijn geen verhoogde concentraties aan de onderzochte stoffen gemeten.

Bijlage 1: Profielbeschrijvingen en veldwaarnemingen

Boring: 181

Datum: 15-05-2018
 Boormeester: Jaap Kuit
 X-coördinaat: 102909,18
 Y-coördinaat: 500150,69

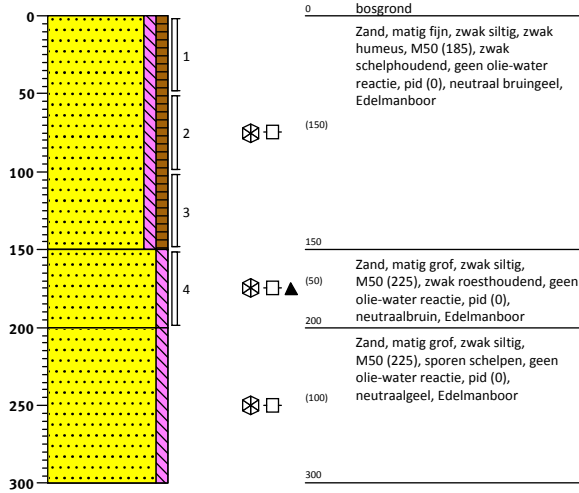

Boring: 183-207

Datum: 14-05-2018
 Boormeester: Jaap Kuit
 X-coördinaat: 103085,30
 Y-coördinaat: 500111,70
 Maaiveldhoogte: NAP 8,095 m
 GWS (cm -mv): 300

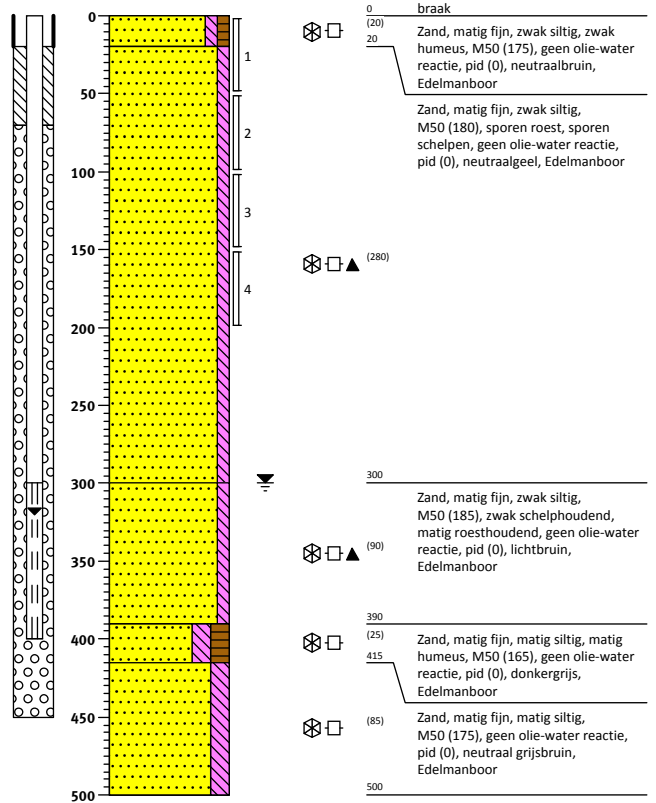

Boring: 185

Datum: 15-05-2018
 Boormeester: Jaap Kuit
 X-coördinaat: 103002,79
 Y-coördinaat: 500126,10

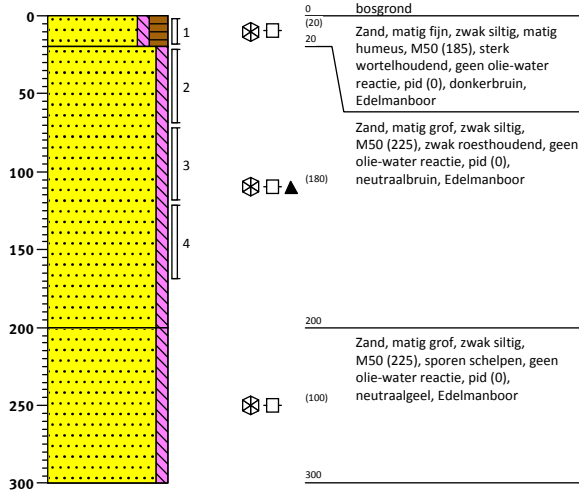

Boring: 190

Datum: 14-05-2018
 Boormeester: Jaap Kuit
 X-coördinaat: 102561,80
 Y-coördinaat: 500237,50
 Maaiveldhoogte: NAP 8,72 m

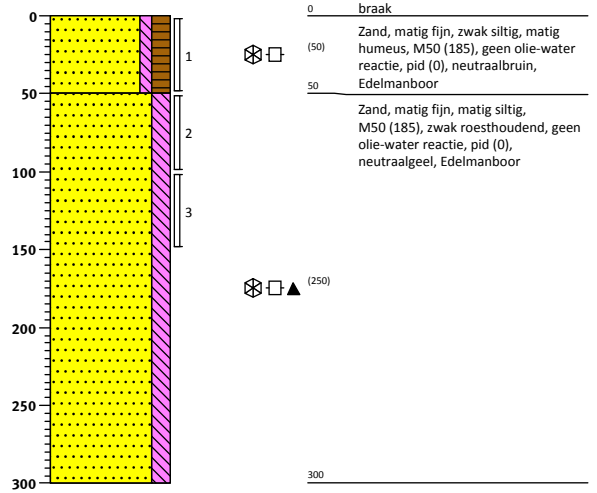

Boring: 193

Datum: 14-05-2018
 Boormeester: Jaap Kuit
 X-coördinaat: 102671,60
 Y-coördinaat: 500285,40
 Maaiveldhoogte: NAP 8,633 m

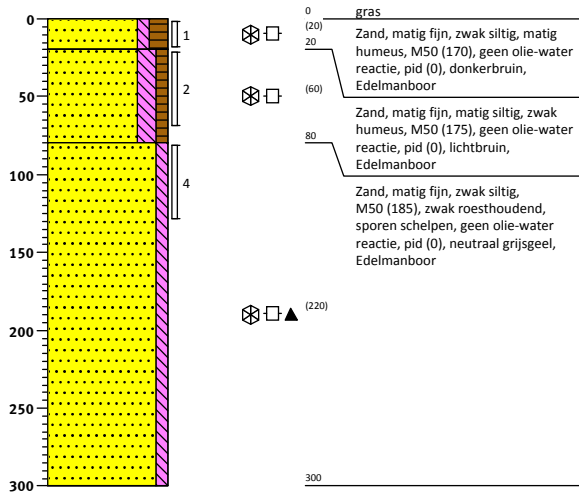

Boring: 196

Datum: 14-05-2018
 Boormeester: Jaap Kuit
 X-coördinaat: 102634,00
 Y-coördinaat: 500219,50
 Maaiveldhoogte: NAP 8,611 m

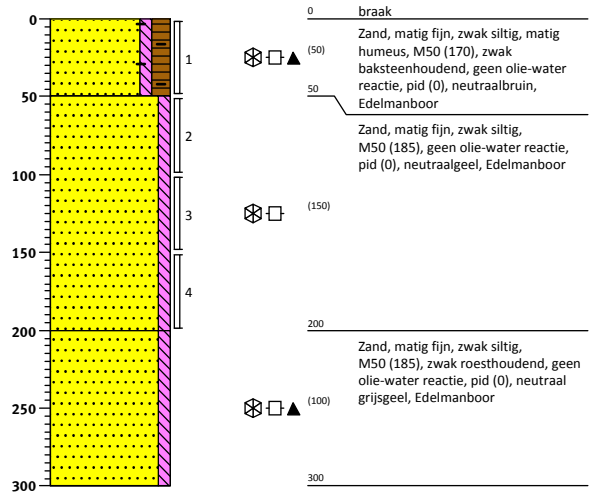

Boring: 198-200

Datum: 14-05-2018
 Boormeester: Jaap Kuit
 X-coördinaat: 102613,60
 Y-coördinaat: 500176,50
 Maasveldhoogte: NAP 8,199 m

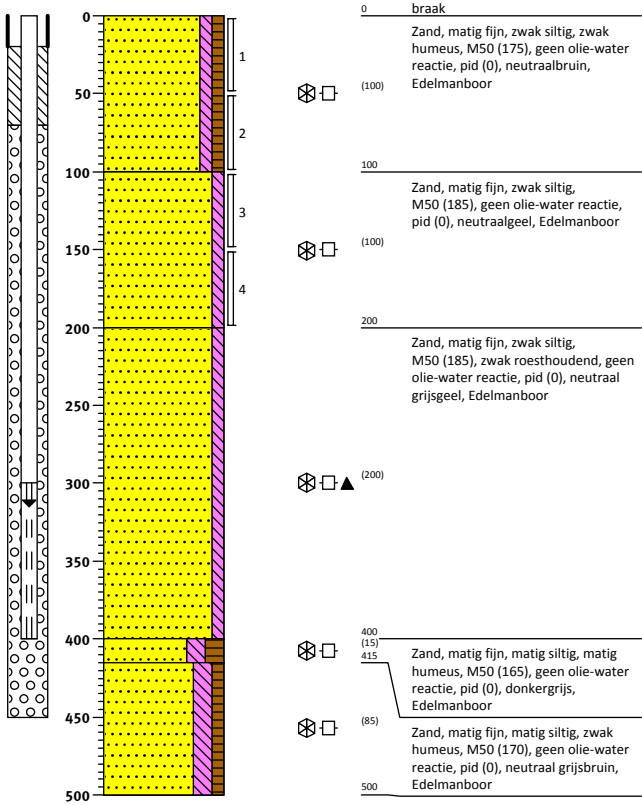

Boring: 201

Datum: 15-05-2018
 Boormeester: Jaap Kuit
 X-coördinaat: 102821,90
 Y-coördinaat: 500171,69

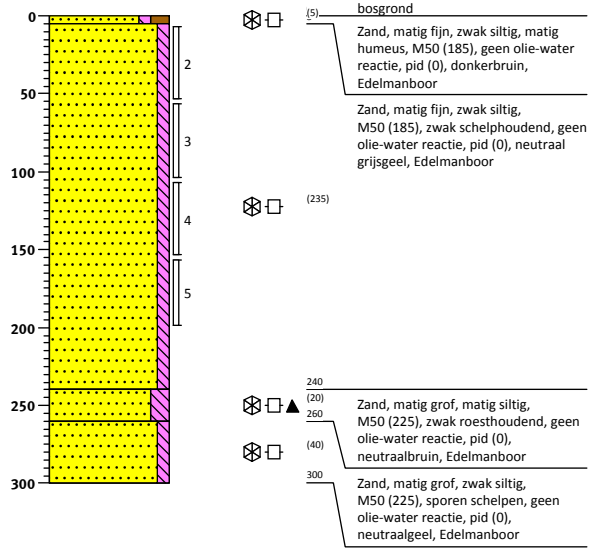

Boring: 204

Datum: 14-05-2018
 Boormeester: Jaap Kuit
 X-coördinaat: 102728,90
 Y-coördinaat: 500208,80
 Maaiveldhoogte: NAP 8,672 m

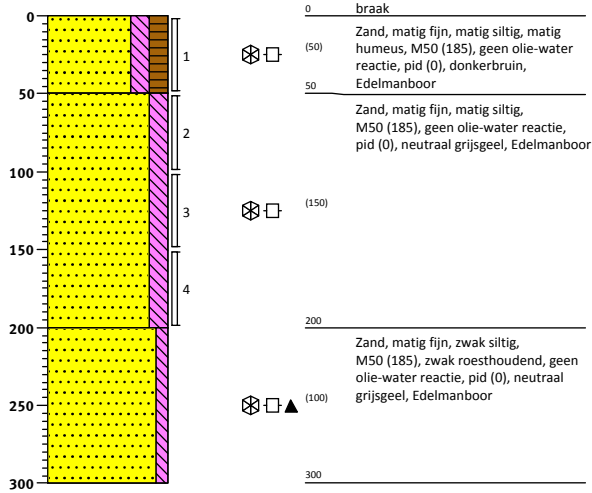

Boring: 248

Datum: 14-05-2018
 Boormeester: Jaap Kuit
 X-coördinaat: 102476,30
 Y-coördinaat: 500264,50
 Maaiveldhoogte: NAP 8,27 m

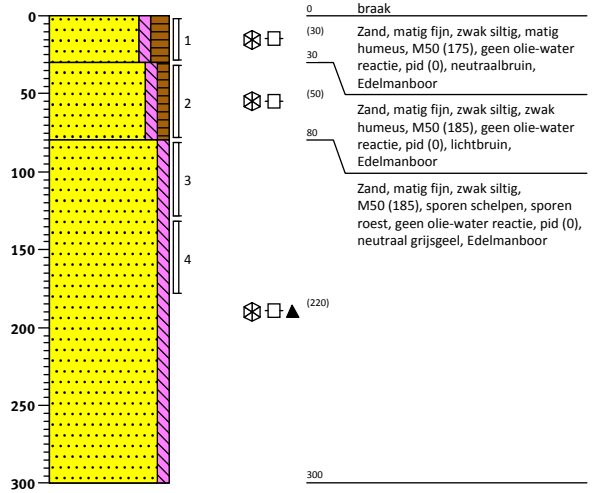

Boring: 249

Datum: 14-05-2018
 Boormeester: Jaap Kuit
 X-coördinaat: 102390,90
 Y-coördinaat: 500273,20
 Maaiveldhoogte: NAP 8,252 m

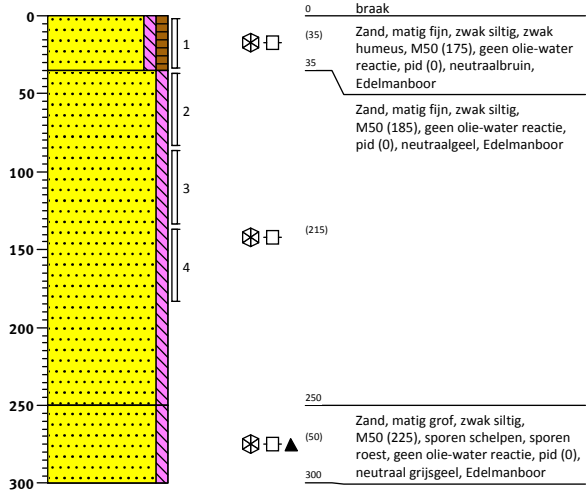

Boring: 252

Datum: 14-05-2018
 Boormeester: Jaap Kuit
 X-coördinaat: 102482,30
 Y-coördinaat: 500215,40
 Maaiveldhoogte: NAP 8,262 m

GWS (cm -mv): 290

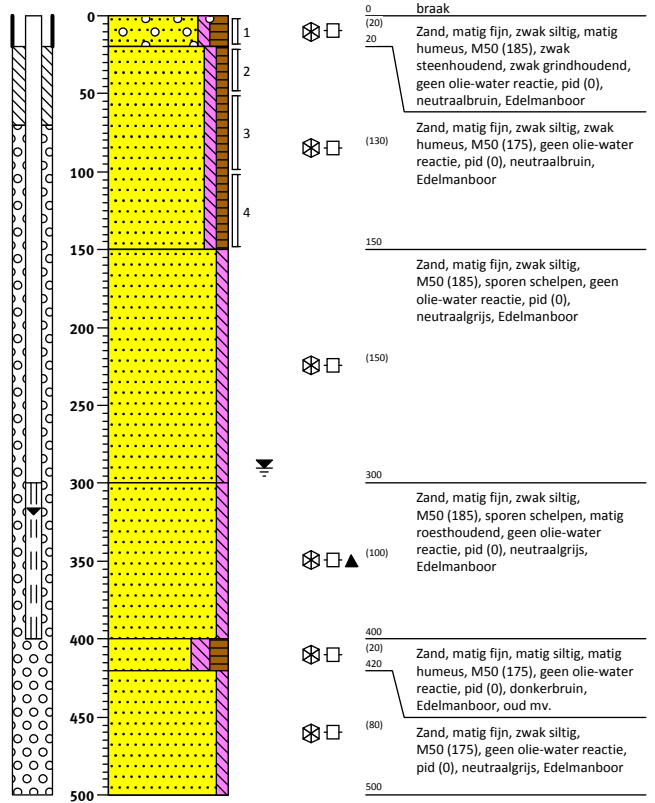

Legenda (conform NEN 5104)

grind

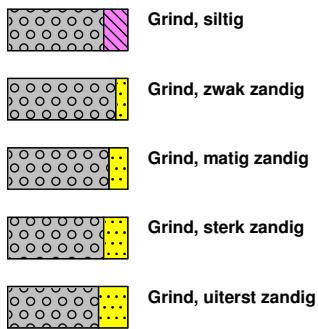

zand

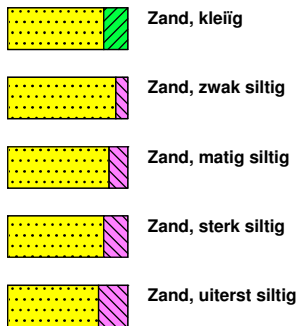

veen

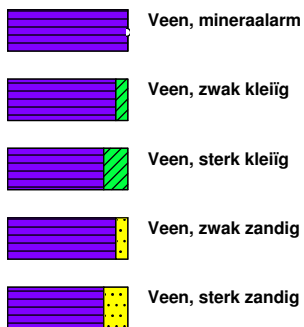

peilbuis

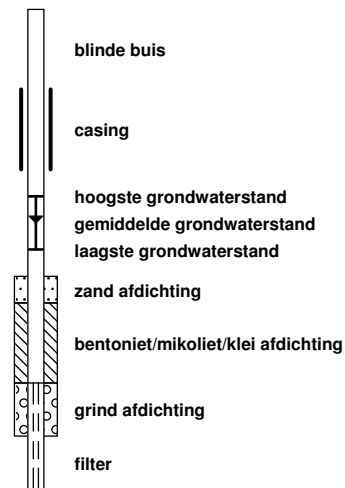

klei



leem

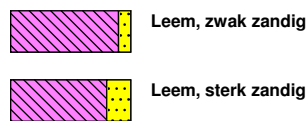

overige toevoegingen

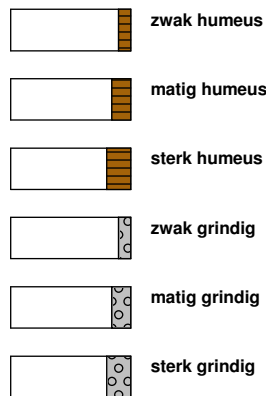

geur



olie

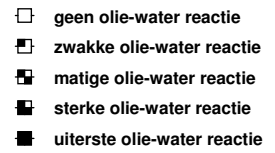

p.i.d.-waarde

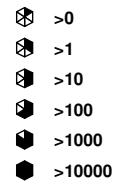

monsters

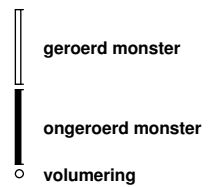

overig

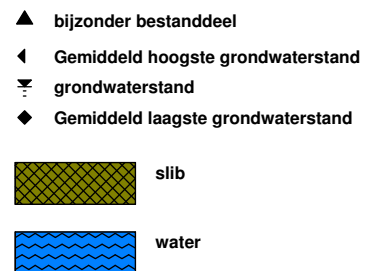

**Bijlage: 2 Toetsing grondmonsters aan Wet
bodembescherming**

Analyseresultaten grond		181-1			181-4			183-207-1		
Boringnummer		181			181			183-207		
Monstertraject (m -mv)		0,00-0,50			1,50-2,00			0,00-0,50		
Analysedatum		15-05-2018			15-05-2018			25-07-2018		
Monsterconclusie Wbb		Voldoet aan achtergrondwaarde			Voldoet aan achtergrondwaarde			Overschrijding interventiewaarde		
BODEMKUNDIG										
Droge stof	%	94,60			94,10			88,30		
Lutum	% ds	2,0			2,0			3,4		
Organische stof	% ds	1,1			0,7			0,7		
METALEN										
	Eenheid	Meetw	GSSD	Index	Meetw	GSSD	Index	Meetw	GSSD	Index
Barium	mg/kg ds	< 20	54 ⁽⁶⁾		< 20	54 ⁽⁶⁾		< 20	46 ⁽⁶⁾	
Cadmium	mg/kg ds	0,21	0,360	-0,02	< 0,2	0,200	-0,03	0,3	0,500	-0,01
Kobalt	mg/kg ds	< 3	7	-0,05	< 3	7	-0,05	< 3	6	-0,05
Koper	mg/kg ds	< 5	7	-0,22	< 5	7	-0,22	< 5	7	-0,22
Kwik	mg/kg ds	< 0,05	0,050	0,00	< 0,05	0,050	0,00	< 0,05	0,050	0,00
Lood	mg/kg ds	< 10	11	-0,08	< 10	11	-0,08	12	18	-0,07
Molybdeen	mg/kg ds	< 1,5	1,100	0,00	< 1,5	1,100	0,00	< 1,5	1,100	0,00
Nikkel	mg/kg ds	< 4	8	-0,42	< 4	8	-0,42	7,8	20,400	-0,22
Zink	mg/kg ds	46	109	-0,05	< 20	33	-0,18	410	908	1,32
PAK										
	Eenheid	Meetw	GSSD	Index	Meetw	GSSD	Index	Meetw	GSSD	Index
Anthraceen	mg/kg ds	< 0,05	0,040		< 0,05	0,040		< 0,05	0,040	
Benzo(a)anthraceen	mg/kg ds	< 0,05	0,040		< 0,05	0,040		< 0,05	0,040	
Benzo(a)pyreen	mg/kg ds	< 0,05	0,040		< 0,05	0,040		< 0,05	0,040	
Benzo(g,h,i)peryleen	mg/kg ds	< 0,05	0,040		< 0,05	0,040		< 0,05	0,040	
Benzo(k)fluorantheen	mg/kg ds	< 0,05	0,040		< 0,05	0,040		< 0,05	0,040	
Chryseen	mg/kg ds	< 0,05	0,040		< 0,05	0,040		< 0,05	0,040	
Fenanthreen	mg/kg ds	< 0,05	0,040		< 0,05	0,040		< 0,05	0,040	
Fluorantheen	mg/kg ds	< 0,05	0,040		< 0,05	0,040		< 0,05	0,040	
Indeno-(1,2,3-c,d)pyreen	mg/kg ds	< 0,05	0,040		< 0,05	0,040		< 0,05	0,040	
Naftaleen	mg/kg ds	< 0,05	0,040		< 0,05	0,040		< 0,05	0,040	
PAK 10 VROM	mg/kg ds		0,350	-0,03		0,350	-0,03		0,350	-0,03
PAK 10 VROM (0,7 factor)	mg/kg ds	0,35			0,35			0,35		
OVERIGE (ORG.) VERBINDINGEN										
	Eenheid	Meetw	GSSD	Index	Meetw	GSSD	Index	Meetw	GSSD	Index
Minerale olie C10 - C12	mg/kg ds	< 3	11 ⁽⁶⁾		< 3	11 ⁽⁶⁾		< 3	11 ⁽⁶⁾	
Minerale olie C10 - C40	mg/kg ds	< 35	123	-0,01	< 35	123	-0,01	< 35	123	-0,01
Minerale olie C12 - C16	mg/kg ds	< 5	18 ⁽⁶⁾		< 5	18 ⁽⁶⁾		< 5	18 ⁽⁶⁾	
Minerale olie C16 - C21	mg/kg ds	< 5	18 ⁽⁶⁾		< 5	18 ⁽⁶⁾		< 5	18 ⁽⁶⁾	
Minerale olie C21 - C30	mg/kg ds	< 11	39 ⁽⁶⁾		< 11	39 ⁽⁶⁾		< 11	39 ⁽⁶⁾	
Minerale olie C30 - C35	mg/kg ds	6,8	34 ⁽⁶⁾		< 5	18 ⁽⁶⁾		7,3	36,500 ⁽⁶⁾	
Minerale olie C35 - C40	mg/kg ds	< 6	21 ⁽⁶⁾		< 6	21 ⁽⁶⁾		< 6	21 ⁽⁶⁾	

TOELICHTING

Wet bodembescherming (Wbb)

- Gehalte kleiner dan of gelijk aan de achtergrondwaarde
- Gehalte groter dan de achtergrondwaarde, maar index maximaal gelijk aan 0,5
- Gehalte groter dan de achtergrondwaarde en index groter dan 0,5, maar maximaal gelijk aan 1
- Gehalte groter dan de interventiewaarde

GSSD: Gestandaardiseerde meetwaarde

6: Heeft geen normwaarde

Analyseresultaten grond		181-1			181-4			183-207-1		
PCB'S	Eenheid	Meetw	GSSD	Index	Meetw	GSSD	Index	Meetw	GSSD	Index
PCB (som 7)	mg/kg ds		0,025	0,01		0,025	0,01		0,025	0,01
PCB (som 7, 0,7 factor)	mg/kg ds	0,0049			0,0049			0,0049		
PCB 101	mg/kg ds	< 0,001	0,004		< 0,001	0,004		< 0,001	0,004	
PCB 118	mg/kg ds	< 0,001	0,004		< 0,001	0,004		< 0,001	0,004	
PCB 138	mg/kg ds	< 0,001	0,004		< 0,001	0,004		< 0,001	0,004	
PCB 153	mg/kg ds	< 0,001	0,004		< 0,001	0,004		< 0,001	0,004	
PCB 180	mg/kg ds	< 0,001	0,004		< 0,001	0,004		< 0,001	0,004	
PCB 28	mg/kg ds	< 0,001	0,004		< 0,001	0,004		< 0,001	0,004	
PCB 52	mg/kg ds	< 0,001	0,004		< 0,001	0,004		< 0,001	0,004	

TOELICHTING

Wet bodembescherming (Wbb)

- Gehalte kleiner dan of gelijk aan de achtergrondwaarde
- Gehalte groter dan de achtergrondwaarde, maar index maximaal gelijk aan 0,5
- Gehalte groter dan de achtergrondwaarde en index groter dan 0,5, maar maximaal gelijk aan 1
- Gehalte groter dan de interventiewaarde

GSSD: Gestandaardiseerde meetwaarde

Analyseresultaten grond		183-207-3			185-1			185-4		
Boringnummer		183-207			185			185		
Monstertraject (m -mv)		1,00-1,50			0,00-0,20			1,20-1,70		
Analysedatum		25-07-2018			15-05-2018			15-05-2018		
Monsterconclusie Wbb		Voldoet aan achtergrondwaarde			Overschrijding achtergrondwaarde			Voldoet aan achtergrondwaarde		
BODEMKUNDIG										
Droge stof	%	97,00			88,40			94,10		
Lutum	% ds	4,0			2,0			2,0		
Organische stof	% ds	0,7			7,8			0,7		
METALEN										
	Eenheid	Meetw	GSSD	Index	Meetw	GSSD	Index	Meetw	GSSD	Index
Barium	mg/kg ds	< 20	43 ⁽⁶⁾		< 20	54 ⁽⁶⁾		< 20	54 ⁽⁶⁾	
Cadmium	mg/kg ds	< 0,2	0,200	-0,03	0,46	0,620	0,00	< 0,2	0,200	-0,03
Kobalt	mg/kg ds	< 3	6	-0,05	5,3	18,600	0,02	< 3	7	-0,05
Koper	mg/kg ds	< 5	7	-0,22	10	17	-0,15	< 5	7	-0,22
Kwik	mg/kg ds	< 0,05	0,050	0,00	0,16	0,220	0,00	< 0,05	0,050	0,00
Lood	mg/kg ds	< 10	11	-0,08	100	142	0,19	< 10	11	-0,08
Molybdeen	mg/kg ds	< 1,5	1,100	0,00	< 1,5	1,100	0,00	< 1,5	1,100	0,00
Nikkel	mg/kg ds	< 4	7	-0,43	7,4	21,600	-0,21	4,1	12	-0,35
Zink	mg/kg ds	21	45	-0,16	99	205	0,11	< 20	33	-0,18
PAK										
	Eenheid	Meetw	GSSD	Index	Meetw	GSSD	Index	Meetw	GSSD	Index
Anthraceen	mg/kg ds	< 0,05	0,040		< 0,05	0,040		< 0,05	0,040	
Benzo(a)anthraceen	mg/kg ds	< 0,05	0,040		0,1	0,100		< 0,05	0,040	
Benzo(a)pyreen	mg/kg ds	< 0,05	0,040		0,088	0,088		< 0,05	0,040	
Benzo(g,h,i)peryleen	mg/kg ds	< 0,05	0,040		0,086	0,086		< 0,05	0,040	
Benzo(k)fluorantheen	mg/kg ds	< 0,05	0,040		0,066	0,066		< 0,05	0,040	
Chryseen	mg/kg ds	< 0,05	0,040		0,17	0,170		< 0,05	0,040	
Fenanthreen	mg/kg ds	< 0,05	0,040		0,14	0,140		< 0,05	0,040	
Fluorantheen	mg/kg ds	< 0,05	0,040		0,2	0,200		< 0,05	0,040	
Indeno-(1,2,3-c,d)pyreen	mg/kg ds	< 0,05	0,040		0,095	0,095		< 0,05	0,040	
Naftaleen	mg/kg ds	< 0,05	0,040		< 0,05	0,040		< 0,05	0,040	
PAK 10 VROM	mg/kg ds		0,350	-0,03		1	-0,01		0,350	-0,03
PAK 10 VROM (0,7 factor)	mg/kg ds	0,35			1			0,35		
OVERIGE (ORG.) VERBINDINGEN										
	Eenheid	Meetw	GSSD	Index	Meetw	GSSD	Index	Meetw	GSSD	Index
Minerale olie C10 - C12	mg/kg ds	< 3	11 ⁽⁶⁾		< 3	3 ⁽⁶⁾		< 3	11 ⁽⁶⁾	
Minerale olie C10 - C40	mg/kg ds	< 35	123	-0,01	62	79	-0,02	< 35	123	-0,01
Minerale olie C12 - C16	mg/kg ds	< 5	18 ⁽⁶⁾		< 5	4 ⁽⁶⁾		< 5	18 ⁽⁶⁾	
Minerale olie C16 - C21	mg/kg ds	< 5	18 ⁽⁶⁾		< 5	4 ⁽⁶⁾		< 5	18 ⁽⁶⁾	
Minerale olie C21 - C30	mg/kg ds	< 11	39 ⁽⁶⁾		25	32 ⁽⁶⁾		< 11	39 ⁽⁶⁾	
Minerale olie C30 - C35	mg/kg ds	< 5	18 ⁽⁶⁾		29	37 ⁽⁶⁾		< 5	18 ⁽⁶⁾	
Minerale olie C35 - C40	mg/kg ds	< 6	21 ⁽⁶⁾		< 6	5 ⁽⁶⁾		< 6	21 ⁽⁶⁾	

TOELICHTING

Wet bodembescherming (Wbb)

- Gehalte kleiner dan of gelijk aan de achtergrondwaarde
- Gehalte groter dan de achtergrondwaarde, maar index maximaal gelijk aan 0,5
- Gehalte groter dan de achtergrondwaarde en index groter dan 0,5, maar maximaal gelijk aan 1
- Gehalte groter dan de interventiewaarde

GSSD: Gestandaardiseerde meetwaarde

6: Heeft geen normwaarde

Analyseresultaten grond		183-207-3			185-1			185-4		
PCB'S	Eenheid	Meetw	GSSD	Index	Meetw	GSSD	Index	Meetw	GSSD	Index
PCB (som 7)	mg/kg ds		0,025	0,01		0,023	0,00		0,025	0,01
PCB (som 7, 0,7 factor)	mg/kg ds	0,0049			0,018			0,0049		
PCB 101	mg/kg ds	< 0,001	0,004		0,0027	0,004		< 0,001	0,004	
PCB 118	mg/kg ds	< 0,001	0,004		0,0026	0,003		< 0,001	0,004	
PCB 138	mg/kg ds	< 0,001	0,004		0,0047	0,006		< 0,001	0,004	
PCB 153	mg/kg ds	< 0,001	0,004		0,0046	0,006		< 0,001	0,004	
PCB 180	mg/kg ds	< 0,001	0,004		0,002	0,003		< 0,001	0,004	
PCB 28	mg/kg ds	< 0,001	0,004		< 0,001	0,001		< 0,001	0,004	
PCB 52	mg/kg ds	< 0,001	0,004		< 0,001	0,001		< 0,001	0,004	

TOELICHTING

Wet bodembescherming (Wbb)

- Gehalte kleiner dan of gelijk aan de achtergrondwaarde
- Gehalte groter dan de achtergrondwaarde, maar index maximaal gelijk aan 0,5
- Gehalte groter dan de achtergrondwaarde en index groter dan 0,5, maar maximaal gelijk aan 1
- Gehalte groter dan de interventiewaarde

GSSD: Gestandaardiseerde meetwaarde

Analyseresultaten grond		190-1			190-3			193-1		
Boringnummer		190			190			193		
Monstertraject (m -mv)		0,00-0,50			1,00-1,50			0,00-0,20		
Analysedatum		14-05-2018			14-05-2018			14-05-2018		
Monsterconclusie Wbb		Voldoet aan achtergrondwaarde			Voldoet aan achtergrondwaarde			Overschrijding achtergrondwaarde		
BODEMKUNDIG										
Droge stof	%	94,80			94,80			88,30		
Lutum	% ds	2,0			2,0			2,0		
Organische stof	% ds	2,4			0,7			4,2		
METALEN										
	Eenheid	Meetw	GSSD	Index	Meetw	GSSD	Index	Meetw	GSSD	Index
Barium	mg/kg ds	38	147 ⁽⁶⁾		< 20	54 ⁽⁶⁾		62	240 ⁽⁶⁾	
Cadmium	mg/kg ds	< 0,2	0,200	-0,03	< 0,2	0,200	-0,03	1	2	0,11
Kobalt	mg/kg ds	< 3	7	-0,05	< 3	7	-0,05	4,4	15,500	0,00
Koper	mg/kg ds	6,7	13,700	-0,18	< 5	7	-0,22	22	42	0,01
Kwik	mg/kg ds	0,05	0,070	0,00	< 0,05	0,050	0,00	0,44	0,620	0,01
Lood	mg/kg ds	25	39	-0,02	47	74	0,05	88	133	0,17
Molybdeen	mg/kg ds	< 1,5	1,100	0,00	< 1,5	1,100	0,00	< 1,5	1,100	0,00
Nikkel	mg/kg ds	5,1	14,900	-0,31	< 4	8	-0,42	11	32	-0,05
Zink	mg/kg ds	40	94	-0,08	< 20	33	-0,18	270	607	0,81
PAK										
	Eenheid	Meetw	GSSD	Index	Meetw	GSSD	Index	Meetw	GSSD	Index
Anthraceen	mg/kg ds	< 0,05	0,040		< 0,05	0,040		0,064	0,064	
Benzo(a)anthraceen	mg/kg ds	< 0,05	0,040		< 0,05	0,040		0,15	0,150	
Benzo(a)pyreen	mg/kg ds	< 0,05	0,040		< 0,05	0,040		0,14	0,140	
Benzo(g,h,i)peryleen	mg/kg ds	< 0,05	0,040		< 0,05	0,040		0,12	0,120	
Benzo(k)fluorantheen	mg/kg ds	< 0,05	0,040		< 0,05	0,040		0,1	0,100	
Chryseen	mg/kg ds	0,057	0,057		< 0,05	0,040		0,2	0,200	
Fenanthreen	mg/kg ds	< 0,05	0,040		< 0,05	0,040		0,14	0,140	
Fluorantheen	mg/kg ds	0,077	0,077		< 0,05	0,040		0,28	0,280	
Indeno-(1,2,3-c,d)pyreen	mg/kg ds	< 0,05	0,040		< 0,05	0,040		0,1	0,100	
Naftaleen	mg/kg ds	< 0,05	0,040		< 0,05	0,040		0,059	0,059	
PAK 10 VROM	mg/kg ds		0,410	-0,03		0,350	-0,03		1,400	0,00
PAK 10 VROM (0,7 factor)	mg/kg ds	0,41			0,35			1,4		
OVERIGE (ORG.) VERBINDINGEN										
	Eenheid	Meetw	GSSD	Index	Meetw	GSSD	Index	Meetw	GSSD	Index
Minerale olie C10 - C12	mg/kg ds	< 3	9 ⁽⁶⁾		< 3	11 ⁽⁶⁾		< 3	5 ⁽⁶⁾	
Minerale olie C10 - C40	mg/kg ds	< 35	102	-0,02	< 35	123	-0,01	43	102	-0,02
Minerale olie C12 - C16	mg/kg ds	< 5	15 ⁽⁶⁾		< 5	18 ⁽⁶⁾		< 5	8 ⁽⁶⁾	
Minerale olie C16 - C21	mg/kg ds	< 5	15 ⁽⁶⁾		< 5	18 ⁽⁶⁾		< 5	8 ⁽⁶⁾	
Minerale olie C21 - C30	mg/kg ds	< 11	32 ⁽⁶⁾		< 11	39 ⁽⁶⁾		21	50 ⁽⁶⁾	
Minerale olie C30 - C35	mg/kg ds	9,5	39,600 ⁽⁶⁾		< 5	18 ⁽⁶⁾		16	38 ⁽⁶⁾	
Minerale olie C35 - C40	mg/kg ds	< 6	18 ⁽⁶⁾		< 6	21 ⁽⁶⁾		< 6	10 ⁽⁶⁾	

TOELICHTING

Wet bodembescherming (Wbb)

- Gehalte kleiner dan of gelijk aan de achtergrondwaarde
- Gehalte groter dan de achtergrondwaarde, maar index maximaal gelijk aan 0,5
- Gehalte groter dan de achtergrondwaarde en index groter dan 0,5, maar maximaal gelijk aan 1
- Gehalte groter dan de interventiewaarde

GSSD: Gestandaardiseerde meetwaarde

6: Heeft geen normwaarde

Analyseresultaten grond		190-1			190-3			193-1		
PCB'S	Eenheid	Meetw	GSSD	Index	Meetw	GSSD	Index	Meetw	GSSD	Index
PCB (som 7)	mg/kg ds		0,022	0,00		0,025	0,01		0,021	0,00
PCB (som 7, 0,7 factor)	mg/kg ds	0,0052			0,0049			0,0087		
PCB 101	mg/kg ds	< 0,001	0,003		< 0,001	0,004		0,0014	0,003	
PCB 118	mg/kg ds	< 0,001	0,003		< 0,001	0,004		0,0013	0,003	
PCB 138	mg/kg ds	0,001	0,004		< 0,001	0,004		0,002	0,005	
PCB 153	mg/kg ds	< 0,001	0,003		< 0,001	0,004		0,0019	0,005	
PCB 180	mg/kg ds	< 0,001	0,003		< 0,001	0,004		< 0,001	0,002	
PCB 28	mg/kg ds	< 0,001	0,003		< 0,001	0,004		< 0,001	0,002	
PCB 52	mg/kg ds	< 0,001	0,003		< 0,001	0,004		< 0,001	0,002	

TOELICHTING

Wet bodembescherming (Wbb)

- Gehalte kleiner dan of gelijk aan de achtergrondwaarde
- Gehalte groter dan de achtergrondwaarde, maar index maximaal gelijk aan 0,5
- Gehalte groter dan de achtergrondwaarde en index groter dan 0,5, maar maximaal gelijk aan 1
- Gehalte groter dan de interventiewaarde

GSSD: Gestandaardiseerde meetwaarde

Analyseresultaten grond		193-4			196-1			196-4		
Boringnummer		193			196			196		
Monstertraject (m -mv)		0,80-1,30			0,00-0,50			1,50-2,00		
Analysedatum		14-05-2018			14-05-2018			14-05-2018		
Monsterconclusie Wbb		Voldoet aan achtergrondwaarde			Overschrijding achtergrondwaarde			Voldoet aan achtergrondwaarde		
BODEMKUNDIG										
Droge stof	%	95,00			93,90			94,80		
Lutum	% ds	2,0			2,0			2,0		
Organische stof	% ds	0,7			2,0			0,7		
METALEN										
	Eenheid	Meetw	GSSD	Index	Meetw	GSSD	Index	Meetw	GSSD	Index
Barium	mg/kg ds	< 20	54 ⁽⁶⁾		35	136 ⁽⁶⁾		< 20	54 ⁽⁶⁾	
Cadmium	mg/kg ds	< 0,2	0,200	-0,03	0,32	0,550	0,00	< 0,2	0,200	-0,03
Kobalt	mg/kg ds	< 3	7	-0,05	< 3	7	-0,05	< 3	7	-0,05
Koper	mg/kg ds	< 5	7	-0,22	10	21	-0,13	< 5	7	-0,22
Kwik	mg/kg ds	< 0,05	0,050	0,00	0,27	0,390	0,01	< 0,05	0,050	0,00
Lood	mg/kg ds	< 10	11	-0,08	38	60	0,02	< 10	11	-0,08
Molybdeen	mg/kg ds	< 1,5	1,100	0,00	< 1,5	1,100	0,00	< 1,5	1,100	0,00
Nikkel	mg/kg ds	< 4	8	-0,42	6,9	20,100	-0,23	< 4	8	-0,42
Zink	mg/kg ds	< 20	33	-0,18	91	216	0,13	< 20	33	-0,18
PAK										
	Eenheid	Meetw	GSSD	Index	Meetw	GSSD	Index	Meetw	GSSD	Index
Anthraceen	mg/kg ds	< 0,05	0,040		< 0,05	0,040		< 0,05	0,040	
Benzo(a)anthraceen	mg/kg ds	< 0,05	0,040		0,071	0,071		< 0,05	0,040	
Benzo(a)pyreen	mg/kg ds	< 0,05	0,040		0,077	0,077		< 0,05	0,040	
Benzo(g,h,i)peryleen	mg/kg ds	< 0,05	0,040		0,062	0,062		< 0,05	0,040	
Benzo(k)fluorantheen	mg/kg ds	< 0,05	0,040		< 0,05	0,040		< 0,05	0,040	
Chryseen	mg/kg ds	< 0,05	0,040		0,091	0,091		< 0,05	0,040	
Fenanthreen	mg/kg ds	< 0,05	0,040		0,072	0,072		< 0,05	0,040	
Fluorantheen	mg/kg ds	< 0,05	0,040		0,12	0,120		< 0,05	0,040	
Indeno-(1,2,3-c,d)pyreen	mg/kg ds	< 0,05	0,040		0,067	0,067		< 0,05	0,040	
Naftaleen	mg/kg ds	< 0,05	0,040		< 0,05	0,040		< 0,05	0,040	
PAK 10 VROM	mg/kg ds		0,350	-0,03		0,670	-0,02		0,350	-0,03
PAK 10 VROM (0,7 factor)	mg/kg ds	0,35			0,66			0,35		
OVERIGE (ORG.) VERBINDINGEN										
	Eenheid	Meetw	GSSD	Index	Meetw	GSSD	Index	Meetw	GSSD	Index
Minerale olie C10 - C12	mg/kg ds	< 3	11 ⁽⁶⁾		< 3	11 ⁽⁶⁾		< 3	11 ⁽⁶⁾	
Minerale olie C10 - C40	mg/kg ds	< 35	123	-0,01	37	185	0,00	< 35	123	-0,01
Minerale olie C12 - C16	mg/kg ds	< 5	18 ⁽⁶⁾		< 5	18 ⁽⁶⁾		< 5	18 ⁽⁶⁾	
Minerale olie C16 - C21	mg/kg ds	< 5	18 ⁽⁶⁾		< 5	18 ⁽⁶⁾		< 5	18 ⁽⁶⁾	
Minerale olie C21 - C30	mg/kg ds	< 11	39 ⁽⁶⁾		18	90 ⁽⁶⁾		< 11	39 ⁽⁶⁾	
Minerale olie C30 - C35	mg/kg ds	< 5	18 ⁽⁶⁾		13	65 ⁽⁶⁾		< 5	18 ⁽⁶⁾	
Minerale olie C35 - C40	mg/kg ds	< 6	21 ⁽⁶⁾		< 6	21 ⁽⁶⁾		< 6	21 ⁽⁶⁾	

TOELICHTING

Wet bodembescherming (Wbb)

- Gehalte kleiner dan of gelijk aan de achtergrondwaarde
- Gehalte groter dan de achtergrondwaarde, maar index maximaal gelijk aan 0,5
- Gehalte groter dan de achtergrondwaarde en index groter dan 0,5, maar maximaal gelijk aan 1
- Gehalte groter dan de interventiewaarde

GSSD: Gestandaardiseerde meetwaarde

6: Heeft geen normwaarde

Analyseresultaten grond		193-4			196-1			196-4		
PCB'S	Eenheid	Meetw	GSSD	Index	Meetw	GSSD	Index	Meetw	GSSD	Index
PCB (som 7)	mg/kg ds		0,025	0,01		0,026	0,01		0,025	0,01
PCB (som 7, 0,7 factor)	mg/kg ds	0,0049			0,0052			0,0049		
PCB 101	mg/kg ds	< 0,001	0,004		< 0,001	0,004		< 0,001	0,004	
PCB 118	mg/kg ds	< 0,001	0,004		< 0,001	0,004		< 0,001	0,004	
PCB 138	mg/kg ds	< 0,001	0,004		0,001	0,005		< 0,001	0,004	
PCB 153	mg/kg ds	< 0,001	0,004		< 0,001	0,004		< 0,001	0,004	
PCB 180	mg/kg ds	< 0,001	0,004		< 0,001	0,004		< 0,001	0,004	
PCB 28	mg/kg ds	< 0,001	0,004		< 0,001	0,004		< 0,001	0,004	
PCB 52	mg/kg ds	< 0,001	0,004		< 0,001	0,004		< 0,001	0,004	

TOELICHTING

Wet bodembescherming (Wbb)

- Gehalte kleiner dan of gelijk aan de achtergrondwaarde
- Gehalte groter dan de achtergrondwaarde, maar index maximaal gelijk aan 0,5
- Gehalte groter dan de achtergrondwaarde en index groter dan 0,5, maar maximaal gelijk aan 1
- Gehalte groter dan de interventiewaarde

GSSD: Gestandaardiseerde meetwaarde

Analyseresultaten grond		198-200-1			198-200-3			201-2		
Boringnummer		198-200			198-200			201		
Monstertraject (m -mv)		0,00-0,50			1,00-1,50			0,05-0,55		
Analysedatum		14-05-2018			14-05-2018			15-05-2018		
Monsterconclusie Wbb		Overschrijding achtergrondwaarde			Voldoet aan achtergrondwaarde			Voldoet aan achtergrondwaarde		
BODEMKUNDIG										
Drage stof	%	94,00			94,40			94,50		
Lutum	% ds	3,6			2,0			2,0		
Organische stof	% ds	1,2			0,7			1,6		
METALEN										
	Eenheid	Meetw	GSSD	Index	Meetw	GSSD	Index	Meetw	GSSD	Index
Barium	mg/kg ds	130	420 ⁽⁶⁾		< 20	54 ⁽⁶⁾		< 20	54 ⁽⁶⁾	
Cadmium	mg/kg ds	< 0,2	0,200	-0,03	< 0,2	0,200	-0,03	0,23	0,400	-0,02
Kobalt	mg/kg ds	< 3	6	-0,05	< 3	7	-0,05	< 3	7	-0,05
Koper	mg/kg ds	< 5	7	-0,22	< 5	7	-0,22	< 5	7	-0,22
Kwik	mg/kg ds	< 0,05	0,050	0,00	< 0,05	0,050	0,00	< 0,05	0,050	0,00
Lood	mg/kg ds	11	17	-0,07	< 10	11	-0,08	< 10	11	-0,08
Molybdeen	mg/kg ds	< 1,5	1,100	0,00	< 1,5	1,100	0,00	< 1,5	1,100	0,00
Nikkel	mg/kg ds	< 4	7	-0,43	< 4	8	-0,42	4,3	12,500	-0,35
Zink	mg/kg ds	33	72	-0,12	< 20	33	-0,18	36	85	-0,09
PAK										
	Eenheid	Meetw	GSSD	Index	Meetw	GSSD	Index	Meetw	GSSD	Index
Anthraceen	mg/kg ds	< 0,05	0,040		< 0,05	0,040		< 0,05	0,040	
Benzo(a)anthraceen	mg/kg ds	< 0,05	0,040		< 0,05	0,040		< 0,05	0,040	
Benzo(a)pyreen	mg/kg ds	< 0,05	0,040		< 0,05	0,040		< 0,05	0,040	
Benzo(g,h,i)peryleen	mg/kg ds	< 0,05	0,040		< 0,05	0,040		< 0,05	0,040	
Benzo(k)fluorantheen	mg/kg ds	< 0,05	0,040		< 0,05	0,040		< 0,05	0,040	
Chryseen	mg/kg ds	< 0,05	0,040		< 0,05	0,040		< 0,05	0,040	
Fenanthreen	mg/kg ds	< 0,05	0,040		< 0,05	0,040		< 0,05	0,040	
Fluorantheen	mg/kg ds	< 0,05	0,040		< 0,05	0,040		< 0,05	0,040	
Indeno-(1,2,3-c,d)pyreen	mg/kg ds	< 0,05	0,040		< 0,05	0,040		< 0,05	0,040	
Naftaleen	mg/kg ds	< 0,05	0,040		< 0,05	0,040		< 0,05	0,040	
PAK 10 VROM	mg/kg ds		0,350	-0,03		0,350	-0,03		0,350	-0,03
PAK 10 VROM (0,7 factor)	mg/kg ds	0,35			0,35			0,35		
OVERIGE (ORG.) VERBINDINGEN										
	Eenheid	Meetw	GSSD	Index	Meetw	GSSD	Index	Meetw	GSSD	Index
Minerale olie C10 - C12	mg/kg ds	< 3	11 ⁽⁶⁾		< 3	11 ⁽⁶⁾		< 3	11 ⁽⁶⁾	
Minerale olie C10 - C40	mg/kg ds	< 35	123	-0,01	< 35	123	-0,01	< 35	123	-0,01
Minerale olie C12 - C16	mg/kg ds	< 5	18 ⁽⁶⁾		< 5	18 ⁽⁶⁾		< 5	18 ⁽⁶⁾	
Minerale olie C16 - C21	mg/kg ds	< 5	18 ⁽⁶⁾		< 5	18 ⁽⁶⁾		< 5	18 ⁽⁶⁾	
Minerale olie C21 - C30	mg/kg ds	< 11	39 ⁽⁶⁾		< 11	39 ⁽⁶⁾		< 11	39 ⁽⁶⁾	
Minerale olie C30 - C35	mg/kg ds	6,2	31 ⁽⁶⁾		< 5	18 ⁽⁶⁾		< 5	18 ⁽⁶⁾	
Minerale olie C35 - C40	mg/kg ds	< 6	21 ⁽⁶⁾		< 6	21 ⁽⁶⁾		< 6	21 ⁽⁶⁾	

TOELICHTING

Wet bodembescherming (Wbb)

- Gehalte kleiner dan of gelijk aan de achtergrondwaarde
- Gehalte groter dan de achtergrondwaarde, maar index maximaal gelijk aan 0,5
- Gehalte groter dan de achtergrondwaarde en index groter dan 0,5, maar maximaal gelijk aan 1
- Gehalte groter dan de interventiewaarde

GSSD: Gestandaardiseerde meetwaarde

6: Heeft geen normwaarde

Analyseresultaten grond		198-200-1			198-200-3			201-2		
PCB'S	Eenheid	Meetw	GSSD	Index	Meetw	GSSD	Index	Meetw	GSSD	Index
PCB (som 7)	mg/kg ds		0,056	0,04		0,025	0,01		0,025	0,01
PCB (som 7, 0,7 factor)	mg/kg ds	0,011			0,0049			0,0049		
PCB 101	mg/kg ds	0,0022	0,011		< 0,001	0,004		< 0,001	0,004	
PCB 118	mg/kg ds	0,0019	0,010		< 0,001	0,004		< 0,001	0,004	
PCB 138	mg/kg ds	0,0028	0,014		< 0,001	0,004		< 0,001	0,004	
PCB 153	mg/kg ds	0,0022	0,011		< 0,001	0,004		< 0,001	0,004	
PCB 180	mg/kg ds	< 0,001	0,004		< 0,001	0,004		< 0,001	0,004	
PCB 28	mg/kg ds	< 0,001	0,004		< 0,001	0,004		< 0,001	0,004	
PCB 52	mg/kg ds	< 0,001	0,004		< 0,001	0,004		< 0,001	0,004	

TOELICHTING

Wet bodembescherming (Wbb)

- Gehalte kleiner dan of gelijk aan de achtergrondwaarde
- Gehalte groter dan de achtergrondwaarde, maar index maximaal gelijk aan 0,5
- Gehalte groter dan de achtergrondwaarde en index groter dan 0,5, maar maximaal gelijk aan 1
- Gehalte groter dan de interventiewaarde

GSSD: Gestandaardiseerde meetwaarde

Analyseresultaten grond		201-5			204-1			204-2		
Boringnummer		201			204			204		
Monstertraject (m -mv)		1,55-2,00			0,00-0,50			0,50-1,00		
Analysedatum		15-05-2018			14-05-2018			14-05-2018		
Monsterconclusie Wbb		Voldoet aan achtergrondwaarde			Overschrijding achtergrondwaarde			Voldoet aan achtergrondwaarde		
BODEMKUNDIG										
Droge stof	%	95,50			81,80			94,70		
Lutum	% ds	2,0			3,1			2,0		
Organische stof	% ds	0,7			5,1			0,8		
METALEN										
	Eenheid	Meetw	GSSD	Index	Meetw	GSSD	Index	Meetw	GSSD	Index
Barium	mg/kg ds	< 20	54 ⁽⁶⁾		88	300 ⁽⁶⁾		< 20	54 ⁽⁶⁾	
Cadmium	mg/kg ds	< 0,2	0,200	-0,03	1	1	0,03	0,2	0,300	-0,02
Kobalt	mg/kg ds	< 3	7	-0,05	6,8	21,300	0,04	< 3	7	-0,05
Koper	mg/kg ds	< 5	7	-0,22	24	43	0,02	< 5	7	-0,22
Kwik	mg/kg ds	< 0,05	0,050	0,00	0,59	0,810	0,02	0,067	0,096	0,00
Lood	mg/kg ds	< 10	11	-0,08	100	146	0,20	13	20	-0,06
Molybdeen	mg/kg ds	< 1,5	1,100	0,00	< 1,5	1,100	0,00	< 1,5	1,100	0,00
Nikkel	mg/kg ds	4	12	-0,35	13	35	0,00	4,5	13,100	-0,34
Zink	mg/kg ds	< 20	33	-0,18	310	648	0,88	41	97	-0,07
PAK										
	Eenheid	Meetw	GSSD	Index	Meetw	GSSD	Index	Meetw	GSSD	Index
Anthraceen	mg/kg ds	< 0,05	0,040		0,073	0,073		< 0,05	0,040	
Benzo(a)anthraceen	mg/kg ds	< 0,05	0,040		0,17	0,170		< 0,05	0,040	
Benzo(a)pyreen	mg/kg ds	< 0,05	0,040		0,17	0,170		< 0,05	0,040	
Benzo(g,h,i)peryleen	mg/kg ds	< 0,05	0,040		0,15	0,150		< 0,05	0,040	
Benzo(k)fluorantheen	mg/kg ds	< 0,05	0,040		0,1	0,100		< 0,05	0,040	
Chryseen	mg/kg ds	< 0,05	0,040		0,22	0,220		< 0,05	0,040	
Fenanthreen	mg/kg ds	< 0,05	0,040		0,21	0,210		< 0,05	0,040	
Fluorantheen	mg/kg ds	< 0,05	0,040		0,33	0,330		< 0,05	0,040	
Indeno-(1,2,3-c,d)pyreen	mg/kg ds	< 0,05	0,040		0,16	0,160		< 0,05	0,040	
Naftaleen	mg/kg ds	< 0,05	0,040		0,13	0,130		< 0,05	0,040	
PAK 10 VROM	mg/kg ds		0,350	-0,03		1,700	0,01		0,350	-0,03
PAK 10 VROM (0,7 factor)	mg/kg ds	0,35			1,7			0,35		
OVERIGE (ORG.) VERBINDINGEN										
	Eenheid	Meetw	GSSD	Index	Meetw	GSSD	Index	Meetw	GSSD	Index
Minerale olie C10 - C12	mg/kg ds	3,3	16,500 ⁽⁶⁾		< 3	4 ⁽⁶⁾		< 3	11 ⁽⁶⁾	
Minerale olie C10 - C40	mg/kg ds	< 35	123	-0,01	80	157	-0,01	< 35	123	-0,01
Minerale olie C12 - C16	mg/kg ds	5,6	28 ⁽⁶⁾		< 5	7 ⁽⁶⁾		< 5	18 ⁽⁶⁾	
Minerale olie C16 - C21	mg/kg ds	< 5	18 ⁽⁶⁾		5,4	10,600 ⁽⁶⁾		< 5	18 ⁽⁶⁾	
Minerale olie C21 - C30	mg/kg ds	< 11	39 ⁽⁶⁾		41	80 ⁽⁶⁾		< 11	39 ⁽⁶⁾	
Minerale olie C30 - C35	mg/kg ds	< 5	18 ⁽⁶⁾		25	49 ⁽⁶⁾		5,3	26,500 ⁽⁶⁾	
Minerale olie C35 - C40	mg/kg ds	< 6	21 ⁽⁶⁾		8,1	15,900 ⁽⁶⁾		< 6	21 ⁽⁶⁾	

TOELICHTING

Wet bodembescherming (Wbb)

- Gehalte kleiner dan of gelijk aan de achtergrondwaarde
- Gehalte groter dan de achtergrondwaarde, maar index maximaal gelijk aan 0,5
- Gehalte groter dan de achtergrondwaarde en index groter dan 0,5, maar maximaal gelijk aan 1
- Gehalte groter dan de interventiewaarde

GSSD: Gestandaardiseerde meetwaarde

6: Heeft geen normwaarde

Analyseresultaten grond		201-5			204-1			204-2		
PCB'S	Eenheid	Meetw	GSSD	Index	Meetw	GSSD	Index	Meetw	GSSD	Index
PCB (som 7)	mg/kg ds		0,025	0,01		0,026	0,01		0,025	0,01
PCB (som 7, 0,7 factor)	mg/kg ds	0,0049			0,014			0,0049		
PCB 101	mg/kg ds	< 0,001	0,004		0,002	0,004		< 0,001	0,004	
PCB 118	mg/kg ds	< 0,001	0,004		0,0019	0,004		< 0,001	0,004	
PCB 138	mg/kg ds	< 0,001	0,004		0,0034	0,007		< 0,001	0,004	
PCB 153	mg/kg ds	< 0,001	0,004		0,0031	0,006		< 0,001	0,004	
PCB 180	mg/kg ds	< 0,001	0,004		0,0017	0,003		< 0,001	0,004	
PCB 28	mg/kg ds	< 0,001	0,004		< 0,001	0,001		< 0,001	0,004	
PCB 52	mg/kg ds	< 0,001	0,004		< 0,001	0,001		< 0,001	0,004	

TOELICHTING

Wet bodembescherming (Wbb)

- Gehalte kleiner dan of gelijk aan de achtergrondwaarde
- Gehalte groter dan de achtergrondwaarde, maar index maximaal gelijk aan 0,5
- Gehalte groter dan de achtergrondwaarde en index groter dan 0,5, maar maximaal gelijk aan 1
- Gehalte groter dan de interventiewaarde

GSSD: Gestandaardiseerde meetwaarde

Analyseresultaten grond		248-1			248-3			249-1		
Boringnummer		248			248			249		
Monstertraject (m -mv)		0,00-0,30			0,80-1,30			0,00-0,35		
Analysedatum		14-05-2018			14-05-2018			14-05-2018		
Monsterconclusie Wbb		Overschrijding achtergrondwaarde			Voldoet aan achtergrondwaarde			Overschrijding achtergrondwaarde		
BODEMKUNDIG										
Droge stof	%	91,90			95,20			96,30		
Lutum	% ds	2,0			2,0			2,0		
Organische stof	% ds	3,5			0,7			2,6		
METALEN	Eenheid	Meetw	GSSD	Index	Meetw	GSSD	Index	Meetw	GSSD	Index
Barium	mg/kg ds	26	101 ⁽⁶⁾		< 20	54 ⁽⁶⁾		22	85 ⁽⁶⁾	
Cadmium	mg/kg ds	0,67	1,080	0,04	< 0,2	0,200	-0,03	0,54	0,900	0,02
Kobalt	mg/kg ds	< 3	7	-0,05	< 3	7	-0,05	< 3	7	-0,05
Koper	mg/kg ds	9,3	18,300	-0,14	< 5	7	-0,22	7,9	16	-0,16
Kwik	mg/kg ds	0,064	0,091	0,00	< 0,05	0,050	0,00	0,054	0,077	0,00
Lood	mg/kg ds	50	77	0,06	< 10	11	-0,08	37	58	0,02
Molybdeen	mg/kg ds	< 1,5	1,100	0,00	< 1,5	1,100	0,00	< 1,5	1,100	0,00
Nikkel	mg/kg ds	7,7	22,500	-0,19	< 4	8	-0,42	6,4	18,700	-0,25
Zink	mg/kg ds	150	343	0,35	< 20	33	-0,18	90	210	0,12
PAK	Eenheid	Meetw	GSSD	Index	Meetw	GSSD	Index	Meetw	GSSD	Index
Anthraceen	mg/kg ds	0,18	0,180		< 0,05	0,040		< 0,05	0,040	
Benzo(a)anthraceen	mg/kg ds	0,69	0,690		< 0,05	0,040		0,069	0,069	
Benzo(a)pyreen	mg/kg ds	0,55	0,550		< 0,05	0,040		0,065	0,065	
Benzo(g,h,i)peryleen	mg/kg ds	0,35	0,350		< 0,05	0,040		0,057	0,057	
Benzo(k)fluorantheen	mg/kg ds	0,34	0,340		< 0,05	0,040		< 0,05	0,040	
Chryseen	mg/kg ds	0,82	0,820		< 0,05	0,040		0,076	0,076	
Fenanthreen	mg/kg ds	0,27	0,270		< 0,05	0,040		0,067	0,067	
Fluorantheen	mg/kg ds	1,3	1,300		< 0,05	0,040		0,11	0,110	
Indeno-(1,2,3-c,d)pyreen	mg/kg ds	0,31	0,310		< 0,05	0,040		0,052	0,052	
Naftaleen	mg/kg ds	< 0,05	0,040		< 0,05	0,040		< 0,05	0,040	
PAK 10 VROM	mg/kg ds		4,800	0,09		0,350	-0,03		0,600	-0,02
PAK 10 VROM (0,7 factor)	mg/kg ds	4,9			0,35			0,6		
OVERIGE (ORG.) VERBINDINGEN	Eenheid	Meetw	GSSD	Index	Meetw	GSSD	Index	Meetw	GSSD	Index
Minerale olie C10 - C12	mg/kg ds	< 3	6 ⁽⁶⁾		< 3	11 ⁽⁶⁾		< 3	8 ⁽⁶⁾	
Minerale olie C10 - C40	mg/kg ds	55	157	-0,01	< 35	123	-0,01	< 35	94	-0,02
Minerale olie C12 - C16	mg/kg ds	< 5	10 ⁽⁶⁾		< 5	18 ⁽⁶⁾		< 5	13 ⁽⁶⁾	
Minerale olie C16 - C21	mg/kg ds	8,7	24,900 ⁽⁶⁾		< 5	18 ⁽⁶⁾		< 5	13 ⁽⁶⁾	
Minerale olie C21 - C30	mg/kg ds	29	83 ⁽⁶⁾		< 11	39 ⁽⁶⁾		15	58 ⁽⁶⁾	
Minerale olie C30 - C35	mg/kg ds	14	40 ⁽⁶⁾		< 5	18 ⁽⁶⁾		9,1	35 ⁽⁶⁾	
Minerale olie C35 - C40	mg/kg ds	< 6	12 ⁽⁶⁾		< 6	21 ⁽⁶⁾		< 6	16 ⁽⁶⁾	

TOELICHTING

Wet bodembescherming (Wbb)

- Gehalte kleiner dan of gelijk aan de achtergrondwaarde
- Gehalte groter dan de achtergrondwaarde, maar index maximaal gelijk aan 0,5
- Gehalte groter dan de achtergrondwaarde en index groter dan 0,5, maar maximaal gelijk aan 1
- Gehalte groter dan de interventiewaarde

GSSD: Gestandaardiseerde meetwaarde

6: Heeft geen normwaarde

Analyseresultaten grond		248-1			248-3			249-1		
PCB'S	Eenheid	Meetw	GSSD	Index	Meetw	GSSD	Index	Meetw	GSSD	Index
PCB (som 7)	mg/kg ds		0,033	0,01		0,025	0,01		0,043	0,02
PCB (som 7, 0,7 factor)	mg/kg ds	0,012			0,0049			0,011		
PCB 101	mg/kg ds	0,0021	0,006		< 0,001	0,004		0,0015	0,006	
PCB 118	mg/kg ds	0,0016	0,005		< 0,001	0,004		0,0018	0,007	
PCB 138	mg/kg ds	0,0027	0,008		< 0,001	0,004		0,0028	0,011	
PCB 153	mg/kg ds	0,0025	0,007		< 0,001	0,004		0,0024	0,009	
PCB 180	mg/kg ds	0,0012	0,003		< 0,001	0,004		0,0012	0,005	
PCB 28	mg/kg ds	< 0,001	0,002		< 0,001	0,004		< 0,001	0,003	
PCB 52	mg/kg ds	< 0,001	0,002		< 0,001	0,004		< 0,001	0,003	

TOELICHTING

Wet bodembescherming (Wbb)

- Gehalte kleiner dan of gelijk aan de achtergrondwaarde
- Gehalte groter dan de achtergrondwaarde, maar index maximaal gelijk aan 0,5
- Gehalte groter dan de achtergrondwaarde en index groter dan 0,5, maar maximaal gelijk aan 1
- Gehalte groter dan de interventiewaarde

GSSD: Gestandaardiseerde meetwaarde

Analyseresultaten grond		249-4			252-1			252-4		
Boringnummer		249			252			252		
Monstertraject (m -mv)		1,35-1,85			0,00-0,20			1,00-1,50		
Analysedatum		14-05-2018			14-05-2018			14-05-2018		
Monsterconclusie Wbb		Voldoet aan achtergrondwaarde			Overschrijding achtergrondwaarde			Voldoet aan achtergrondwaarde		
BODEMKUNDIG										
Droge stof	%	94,70			91,10			91,50		
Lutum	% ds	2,0			2,0			2,3		
Organische stof	% ds	0,7			4,7			1,5		
METALEN										
	Eenheid	Meetw	GSSD	Index	Meetw	GSSD	Index	Meetw	GSSD	Index
Barium	mg/kg ds	< 20	54 ⁽⁶⁾		34	132 ⁽⁶⁾		< 20	52 ⁽⁶⁾	
Cadmium	mg/kg ds	< 0,2	0,200	-0,03	0,96	1,470	0,07	< 0,2	0,200	-0,03
Kobalt	mg/kg ds	< 3	7	-0,05	< 3	7	-0,05	< 3	7	-0,05
Koper	mg/kg ds	< 5	7	-0,22	13	25	-0,10	< 5	7	-0,22
Kwik	mg/kg ds	< 0,05	0,050	0,00	0,081	0,114	0,00	< 0,05	0,050	0,00
Lood	mg/kg ds	< 10	11	-0,08	61	91	0,09	< 10	11	-0,08
Molybdeen	mg/kg ds	< 1,5	1,100	0,00	< 1,5	1,100	0,00	< 1,5	1,100	0,00
Nikkel	mg/kg ds	4,1	12	-0,35	10	29	-0,09	< 4	8	-0,42
Zink	mg/kg ds	< 20	33	-0,18	200	444	0,52	< 20	33	-0,18
PAK										
	Eenheid	Meetw	GSSD	Index	Meetw	GSSD	Index	Meetw	GSSD	Index
Anthraceen	mg/kg ds	< 0,05	0,040		0,21	0,210		< 0,05	0,040	
Benzo(a)anthraceen	mg/kg ds	< 0,05	0,040		0,25	0,250		< 0,05	0,040	
Benzo(a)pyreen	mg/kg ds	< 0,05	0,040		0,21	0,210		< 0,05	0,040	
Benzo(g,h,i)peryleen	mg/kg ds	< 0,05	0,040		0,19	0,190		< 0,05	0,040	
Benzo(k)fluorantheen	mg/kg ds	< 0,05	0,040		0,16	0,160		< 0,05	0,040	
Chryseen	mg/kg ds	< 0,05	0,040		0,27	0,270		< 0,05	0,040	
Fenanthreen	mg/kg ds	< 0,05	0,040		0,35	0,350		< 0,05	0,040	
Fluorantheen	mg/kg ds	< 0,05	0,040		0,47	0,470		< 0,05	0,040	
Indeno-(1,2,3-c,d)pyreen	mg/kg ds	< 0,05	0,040		0,2	0,200		< 0,05	0,040	
Naftaleen	mg/kg ds	< 0,05	0,040		< 0,05	0,040		< 0,05	0,040	
PAK 10 VROM	mg/kg ds		0,350	-0,03		2,300	0,02		0,350	-0,03
PAK 10 VROM (0,7 factor)	mg/kg ds	0,35			2,3			0,35		
OVERIGE (ORG.) VERBINDINGEN										
	Eenheid	Meetw	GSSD	Index	Meetw	GSSD	Index	Meetw	GSSD	Index
Minerale olie C10 - C12	mg/kg ds	< 3	11 ⁽⁶⁾		< 3	4 ⁽⁶⁾		< 3	11 ⁽⁶⁾	
Minerale olie C10 - C40	mg/kg ds	< 35	123	-0,01	48	102	-0,02	< 35	123	-0,01
Minerale olie C12 - C16	mg/kg ds	< 5	18 ⁽⁶⁾		< 5	7 ⁽⁶⁾		< 5	18 ⁽⁶⁾	
Minerale olie C16 - C21	mg/kg ds	< 5	18 ⁽⁶⁾		< 5	7 ⁽⁶⁾		< 5	18 ⁽⁶⁾	
Minerale olie C21 - C30	mg/kg ds	< 11	39 ⁽⁶⁾		26	55 ⁽⁶⁾		< 11	39 ⁽⁶⁾	
Minerale olie C30 - C35	mg/kg ds	< 5	18 ⁽⁶⁾		15	32 ⁽⁶⁾		< 5	18 ⁽⁶⁾	
Minerale olie C35 - C40	mg/kg ds	< 6	21 ⁽⁶⁾		< 6	9 ⁽⁶⁾		< 6	21 ⁽⁶⁾	

TOELICHTING

Wet bodembescherming (Wbb)

- Gehalte kleiner dan of gelijk aan de achtergrondwaarde
- Gehalte groter dan de achtergrondwaarde, maar index maximaal gelijk aan 0,5
- Gehalte groter dan de achtergrondwaarde en index groter dan 0,5, maar maximaal gelijk aan 1
- Gehalte groter dan de interventiewaarde

GSSD: Gestandaardiseerde meetwaarde

6: Heeft geen normwaarde

Analyseresultaten grond		249-4			252-1			252-4		
PCB'S	Eenheid	Meetw	GSSD	Index	Meetw	GSSD	Index	Meetw	GSSD	Index
PCB (som 7)	mg/kg ds		0,025	0,01		0,077	0,06		0,025	0,01
PCB (som 7, 0,7 factor)	mg/kg ds	0,0049			0,036			0,0049		
PCB 101	mg/kg ds	< 0,001	0,004		0,0065	0,014		< 0,001	0,004	
PCB 118	mg/kg ds	< 0,001	0,004		0,006	0,013		< 0,001	0,004	
PCB 138	mg/kg ds	< 0,001	0,004		0,0094	0,020		< 0,001	0,004	
PCB 153	mg/kg ds	< 0,001	0,004		0,0079	0,017		< 0,001	0,004	
PCB 180	mg/kg ds	< 0,001	0,004		0,0034	0,007		< 0,001	0,004	
PCB 28	mg/kg ds	< 0,001	0,004		< 0,001	0,001		< 0,001	0,004	
PCB 52	mg/kg ds	< 0,001	0,004		0,0021	0,005		< 0,001	0,004	

TOELICHTING

Wet bodembescherming (Wbb)

- Gehalte kleiner dan of gelijk aan de achtergrondwaarde
- Gehalte groter dan de achtergrondwaarde, maar index maximaal gelijk aan 0,5
- Gehalte groter dan de achtergrondwaarde en index groter dan 0,5, maar maximaal gelijk aan 1
- Gehalte groter dan de interventiewaarde

GSSD: Gestandaardiseerde meetwaarde

**Bijlage 3: Toetsing grondwatermonsters aan Wet
bodembescherming**

Analyseresultaten grondwater		183/207-1-1			198-1-1			252-1-1		
Filter (m -mv)		-			-			-		
Analysedatum		04-07-2018			04-07-2018			04-07-2018		
Monsterconclusie Wbb		Voldoet aan streefwaarde			Voldoet aan streefwaarde			Voldoet aan streefwaarde		
BODEMKUNDIG										
Grondwaterstand	m -mv		3,20		3,15		3,20			
pH			6,30		6,10		6,40			
EC	µS/cm		1.130		400		560			
Troebelheid	NTU		46		36		16			
METALEN										
	Eenheid	Meetw	GSSD	Index	Meetw	GSSD	Index	Meetw	GSSD	Index
Barium	µg/l	37	37	-0,02	32	32	-0,03	< 20	14	-0,06
Cadmium	µg/l	< 0,2	0,100	-0,05	< 0,2	0,100	-0,05	< 0,2	0,100	-0,05
Kobalt	µg/l	< 2	1	-0,24	< 2	1	-0,24	< 2	1	-0,24
Koper	µg/l	< 2	1	-0,23	< 2	1	-0,23	2,8	2,800	-0,20
Kwik	µg/l	< 0,05	0,040	-0,04	< 0,05	0,040	-0,04	< 0,05	0,040	-0,04
Lood	µg/l	< 2	1	-0,23	< 2	1	-0,23	< 2	1	-0,23
Molybdeen	µg/l	< 2	1	-0,01	< 2	1	-0,01	2,4	2,400	-0,01
Nikkel	µg/l	4,4	4,400	-0,18	4,6	4,600	-0,17	4,4	4,400	-0,18
Zink	µg/l	< 10	7	-0,08	< 10	7	-0,08	< 10	7	-0,08
AROMATISCHE VERBINDINGEN										
	Eenheid	Meetw	GSSD	Index	Meetw	GSSD	Index	Meetw	GSSD	Index
Benzeen	µg/l	< 0,2	0,100	0,00	< 0,2	0,100	0,00	< 0,2	0,100	0,00
BTEX (som)	µg/l	< 0,9			< 0,9			< 0,9		
Ethylbenzeen	µg/l	< 0,2	0,100	-0,03	< 0,2	0,100	-0,03	< 0,2	0,100	-0,03
meta-/para-Xyleen	µg/l	< 0,2	0,100		< 0,2	0,100		< 0,2	0,100	
ortho-Xyleen	µg/l	< 0,1	0,100		< 0,1	0,100		< 0,1	0,100	
Som 16 Aromatische oplosmiddelen	µg/l		0,770 ^(2,14)			0,770 ^(2,14)			0,770 ^(2,14)	
Styreen	µg/l	< 0,2	0,100	-0,02	< 0,2	0,100	-0,02	< 0,2	0,100	-0,02
Tolueen	µg/l	< 0,2	0,100	-0,01	< 0,2	0,100	-0,01	< 0,2	0,100	-0,01
Xylenen (som)	µg/l		0,210	0,00		0,210	0,00		0,210	0,00
Xylenen (som, 0,7 factor)	µg/l	0,21			0,21			0,21		
PAK										
	Eenheid	Meetw	GSSD	Index	Meetw	GSSD	Index	Meetw	GSSD	Index
Naftaleen	µg/l	< 0,02	0,010	0,00	< 0,02	0,010	0,00	< 0,02	0,010	0,00
PAK 10 VROM	-		0 ⁽¹¹⁾			0 ⁽¹¹⁾			0 ⁽¹¹⁾	

TOELICHTING

Wet bodembescherming (Wbb)

- Concentratie kleiner dan of gelijk aan de streefwaarde
- Concentratie groter dan de streefwaarde, maar index maximaal gelijk aan 0,5
- Concentratie groter dan de streefwaarde en index groter dan 0,5, maar maximaal gelijk aan 1
- Concentratie groter dan de interventiewaarde

GSSD: Gestandaardiseerde meetwaarde

-: Geen gegevens beschikbaar

2: Enkele parameters ontbreken in de som

11: Enkele parameters ontbreken in de berekening van de somfractie

14: Streefwaarde ontbreekt zorgplicht van toepassing

Analyseresultaten grondwater		183/207-1-1			198-1-1			252-1-1		
GECHLOOREERDE KOOLWATERSTOFFEN	Eenheid	Meetw	GSSD	Index	Meetw	GSSD	Index	Meetw	GSSD	Index
1,1,1-Trichloorethaan	µg/l	< 0,1	0,100	0,00	< 0,1	0,100	0,00	< 0,1	0,100	0,00
1,1,2-Trichloorethaan	µg/l	< 0,1	0,100	0,00	< 0,1	0,100	0,00	< 0,1	0,100	0,00
1,1-Dichloorethaan	µg/l	< 0,2	0,100	-0,01	< 0,2	0,100	-0,01	< 0,2	0,100	-0,01
1,1-Dichlooretheen	µg/l	< 0,1	0,100	0,01	< 0,1	0,100	0,01	< 0,1	0,100	0,01
1,1-Dichloorpropaan	µg/l	< 0,2	0,100		< 0,2	0,100		< 0,2	0,100	
1,2-Dichloorethaan	µg/l	< 0,2	0,100	-0,02	< 0,2	0,100	-0,02	< 0,2	0,100	-0,02
1,2-Dichlooretheen (som cis + trans)	µg/l		0,140	0,01		0,140	0,01		0,140	0,01
1,2-Dichloorpropaan	µg/l	< 0,2	0,100		< 0,2	0,100		< 0,2	0,100	
1,3-Dichloorpropaan	µg/l	< 0,2	0,100		< 0,2	0,100		< 0,2	0,100	
1,2-Dichloorethenen	µg/l	0,14			0,14			0,14		
cis-1,2-Dichlooretheen	µg/l	< 0,1	0,100		< 0,1	0,100		< 0,1	0,100	
CKW	µg/l	< 1,6			< 1,6			< 1,6		
Dichloormethaan	µg/l	< 0,2	0,100	0,00	< 0,2	0,100	0,00	< 0,2	0,100	0,00
Dichloorpropanen	µg/l	0,42			0,42			0,42		
Dichloorpropanen (som)	µg/l		0,420	0,00		0,420	0,00		0,420	0,00
Monochlooretheen (Vinylchloride)	µg/l	< 0,1	0,100	0,02	< 0,1	0,100	0,02	< 0,1	0,100	0,02
Tetrachlooretheen (Per)	µg/l	< 0,1	0,100	0,00	< 0,1	0,100	0,00	< 0,1	0,100	0,00
Tetrachloormethaan (Tetra)	µg/l	< 0,1	0,100	0,01	< 0,1	0,100	0,01	< 0,1	0,100	0,01
trans-1,2-Dichlooretheen	µg/l	< 0,1	0,100		< 0,1	0,100		< 0,1	0,100	
Tribroommethaan	µg/l	< 0,2	0,100 ⁽¹⁴⁾		< 0,2	0,100 ⁽¹⁴⁾		< 0,2	0,100 ⁽¹⁴⁾	
Trichlooretheen (Tri)	µg/l	< 0,2	0,100	-0,05	< 0,2	0,100	-0,05	< 0,2	0,100	-0,05
Trichloormethaan	µg/l	< 0,2	0,100	-0,01	< 0,2	0,100	-0,01	< 0,2	0,100	-0,01
OVERIGE (ORG.) VERBINDINGEN	Eenheid	Meetw	GSSD	Index	Meetw	GSSD	Index	Meetw	GSSD	Index
Minerale olie C10 - C12	µg/l	< 10	7 ⁽⁶⁾		< 10	7 ⁽⁶⁾		< 10	7 ⁽⁶⁾	
Minerale olie C10 - C40	µg/l	< 50	35	-0,03	< 50	35	-0,03	< 50	35	-0,03
Minerale olie C12 - C16	µg/l	< 10	7 ⁽⁶⁾		< 10	7 ⁽⁶⁾		< 10	7 ⁽⁶⁾	
Minerale olie C16 - C21	µg/l	< 10	7 ⁽⁶⁾		< 10	7 ⁽⁶⁾		< 10	7 ⁽⁶⁾	
Minerale olie C21 - C30	µg/l	< 15	11 ⁽⁶⁾		< 15	11 ⁽⁶⁾		< 15	11 ⁽⁶⁾	
Minerale olie C30 - C35	µg/l	< 10	7 ⁽⁶⁾		< 10	7 ⁽⁶⁾		< 10	7 ⁽⁶⁾	
Minerale olie C35 - C40	µg/l	< 10	7 ⁽⁶⁾		< 10	7 ⁽⁶⁾		< 10	7 ⁽⁶⁾	

TOELICHTING

Wet bodembescherming (Wbb)

- Concentratie kleiner dan of gelijk aan de streefwaarde
- Concentratie groter dan de streefwaarde, maar index maximaal gelijk aan 0,5
- Concentratie groter dan de streefwaarde en index groter dan 0,5, maar maximaal gelijk aan 1
- Concentratie groter dan de interventiewaarde

GSSD: Gestandaardiseerde meetwaarde

6: Heeft geen normwaarde

14: Streefwaarde ontbreekt zorgplicht van toepassing

Bijlage 4: Normen grond Wet bodembescherming

Achtergrondwaarden en interventiewaarden grond⁹ (gehalten in mg/kg ds)

Stof	Achtergrond- waarde	Interventie- waarde
1. Metalen		
Antimoon	4,0*	22
Arseen	20	76
Barium	-	.8
Cadmium	0,60	13
Chroom III	55	180
Chroom VI	-	78
Kobalt	15	190
Koper	40	190
Kwik (anorganisch)	0,15	36
Kwik (organisch)	-	4
Lood	50	530
Molybdeen	1,5*	190
Nikkel	35	100
Zink	140	720
Beryllium	-	30 [#]
Seleen	-	100 [#]
Tellurium	-	600 [#]
Thallium	-	15 [#]
Tin	6,5	900 [#]
Vanadium	80	250 [#]
Zilver	-	15 [#]
2. Overige organische stoffen		
Chloride ¹³	-	-
Cyanide (vrij) ⁵	3,0	20
Cyanide (complex) ⁶	5,5	50
Thiocyanaat	6,0	20
3. Aromatische verbindingen		
Benzeen	0,20*	1,1
Ethylbenzeen	0,20*	110
Tolueen	0,20*	32
Xylenen (som) ¹	0,45*	17
Styreen (vinylbenzeen)	0,25*	86
Fenol	0,25	14
Cresolen (som) ¹	0,30*	13
Dodecylbenzeen	0,35*	1000 [#]
Aromatische oplosmiddelen ^{1,7}	2,5*	200 [#]
Dihydroxybenzenen (som) ¹²	-	8 [#]
4. Polycyclische aromatische koolwaterstoffen (PAK)		
PAK's (totaal) (som 10) ¹	1,5	40
5. Gechloreerde koolwaterstoffen		
A. (Vluchtige koolwaterstoffen)		
Monochlooretheen (Vinylchloride) ²	0,10*	0,1
Dichloormethaan	0,10	3,9
1,1-dichloorethaan	0,20*	15
1,2-dichloorethaan	0,20*	6,4
1,1-dichlooretheen ²	0,30*	0,3
1,2-dichlooretheen (som) ¹	0,30*	1
Dichloorpropanen (som) ¹	0,80*	2
Trichloormethaan (chloroform)	0,25*	5,6
1,1,1-trichloorethaan	0,25*	15
1,1,2-trichloorethaan	0,30*	10
Trichlooretheen (Tri)	0,25*	2,5
Tetrachloormethaan (Tetra)	0,30*	0,7
Tetrachlooretheen (Per)	0,15	8,8
B. Chloorbenzenen		
Monochloorbenzeen	0,20*	15
Dichloorbenzenen (som) ¹	2,0*	19
Trichloorbenzenen (som) ¹	0,015*	11
Tetrachloorbenzenen (som) ¹	0,0090*	2,2
Pentachloorbenzenen	0,0025	6,7
Hexachloorbenzeen	0,0085	2
C. Chloorfenolen		
Monochloorfenolen (som) ¹	0,045	5,4
Dichloorfenolen (som) ¹	0,20*	22
Trichloorfenolen (som) ¹	0,0030*	22
Tetrachloorfenolen (som) ¹	0,015*	21
Pentachloorfenol	0,0030*	12

Stof	Achtergrond- waarde	Interventie- waarde
D. Polychloorbifenylen (PCB's)		
PCB's (som 7) ¹	0,020	1
E. Overige gechloreerde koolwaterstoffen		
Monochlooranilinen (som) ¹	0,20*	50
Dioxine (som TEQ) ¹	0,000055*	0,00018
Chloornaftaleen (som) ¹	0,070*	23
Dichlooranilinen	-	50 [#]
Trichlooranilinen	-	10 [#]
Tetrachlooranilinen	-	30 [#]
Pentachlooranilinen	0,15*	10 [#]
6. Bestrijdingsmiddelen		
A. Organochloor-bestrijdingsmiddelen		
Chloordaan (som) ¹	0,0020	4
DDT (som) ¹	0,20	1,7
DDE (som) ¹	0,10	2,3
DDD (som) ¹	0,020	34
Aldrin	-	0,32
Drins (som) ¹	0,015	4
α-endosulfan	0,00090	4
α-HCH	0,0010	17
β-HCH	0,0020	1,6
γ-HCH (lindaan)	0,0030	1,2
Heptachloor	0,00070	4
Heptachloorepoxide (som) ¹	0,0020	4
Hexachloorbutadieen	0,003*	-
organochloorhoudende bestrijdingsmiddelen (som landbodem)	0,40	-
B. Organofosforpesticiden		
Azinfosmethyl	0,0075*	2 [#]
C. Organotinbestrijdingsmiddelen		
Organotinverbindingen (som) ^{1,10}	0,15	2,5
tributyltin (TBT) ¹⁰	0,065	-
D. Chloorfenox-azijnzuur herbiciden		
MCPA	0,55*	4
E. Overige bestrijdingsmiddelen		
Atrazine	0,035*	0,71
Carbaryl	0,15*	0,45
Carbofuran ²	0,017*	0,017
4-chloormethylfenolen	0,60*	15 [#]
Organostikstof- en organofosfor bestrijdingsmiddelen (som)	0,090*	-
Maneb	-	22 [#]
7. Overige stoffen		
Asbest ³	-	100
Cyclohexanon	2,0*	150
Dimethyl ftalaat ¹¹	0,045*	82
Diethyl ftalaat ¹¹	0,045*	53
Di-isobutyl ftalaat ¹¹	0,045*	17
Dibutyl ftalaat ¹¹	0,070*	36
Butyl benzylftalaat ¹¹	0,070*	48
Diethyl ftalaat ¹¹	0,070*	220
Di(2-ethylhexyl)ftalaat ¹¹	0,045*	60
Minerale olie ⁴	190	5000
Pyridine	0,15*	11
Tetrahydrofuran	0,45	7
Tetrahydrothiofeen	1,5*	8,8
Tribroommethaan (bromoform)	0,20*	75
Acrylonitril	0,1*	0,1 [#]
Butanol (1-butanol)	2,0*	30 [#]
1,2 butylacetaat	2,0*	200 [#]
Ethylacetaat	2,0*	75 [#]
Diethyleen glycol	8,0	270 [#]
Ethyleen glycol	5,0	100 [#]
Formaldehyde	0,1*	0,1 [#]
Isopropanol (2-propanol)	0,75	220 [#]
Methanol	3,0	30 [#]
Methylethylketon	2,0*	35 [#]
Methyl-tert-butyl ether (MTBE)	0,20*	100 [#]

Toelichting:

- * *Achtergrondwaarde is gebaseerd op de bepalingsgrens (intralaboratorium reproduceerbaarheid), omdat onvoldoende data beschikbaar zijn om een betrouwbare P95 af te leiden.*
- # Voor deze stof is geen interventiewaarde vastgesteld, het gehalte betreft een niveau voor ernstige verontreiniging (INEV).
- ¹ Voor de samenstelling van de somparameters wordt verwezen naar bijlage N van de Regeling bodemkwaliteit.
Voor de berekening van de som TEQ voor dioxine wordt verwezen naar bijlage B van de Regeling Bodemkwaliteit. Voor het optellen van meetwaarden beneden de bepalingsgrens wordt verwezen naar bijlage G onderdeel IV van de Regeling bodemkwaliteit.
- ² De interventiewaarde voor grond voor deze stof is gelijk of kleiner dan de bepalingsgrens (intralaboratorium reproduceerbaarheid). Indien de stof wordt aangetoond moeten de risico's nader worden onderzocht. Bij het aantreffen van vinylchloride of 1,1-dichlooretheen in grond moet tevens het grondwater worden onderzocht.
- ³ Gewogen norm (concentratie serpentijn asbest + 10 x concentratie amfibool asbest). Deze eis bedraagt 0 mg/kg ds indien niet is voldaan aan artikel 2, onder b, van het Productenbesluit Asbest.
- ⁴ De definitie van minerale olie wordt beschreven bij de analysenorm. Indien er sprake is van een verontreiniging met mengsels (bijvoorbeeld benzine of huisbrandolie) dan dient naast het alkaangehalte ook het gehalte aan aromatische en/of polycyclische aromatische koolwaterstoffen bepaald te worden. Met deze somparameter is om praktische redenen volstaan. Nadere toxicologische en chemische differentiatie worden bestudeerd.
- ⁵ Bij gehalten die de achtergrondwaarden overschrijden moet rekening worden gehouden met de mogelijkheid van uitdamping. Wanneer uitdamping naar binnenlucht zou kunnen optreden, moet bij overschrijding van de achtergrondwaarde worden gemeten in de bodemlucht en moet worden getoetst aan de TCL (Toxicologisch Toelaatbare Concentratie in Lucht).
- ⁶ Het gehalte cyanide-complex is gelijk aan het gehalte cyanide-totaal minus het gehalte cyanide-vrij, bepaald conform NEN-EN-ISO 14403-1:2012, NEN-EN-ISO 14403-2:2012 en NEN-ISO 17380:2013. Indien geen cyanide-vrij wordt verwacht, mag het gehalte cyanide-complex gelijk worden gesteld aan het gehalte cyanide-totaal (en hoeft dus alleen het gehalte cyanide-totaal te worden gemeten).
- ⁷ De achtergrondwaarde van deze somparameter gaat uit van de aanwezigheid van meerdere van de 16 componenten, die tot deze somparameter worden gerekend (zie bijlage N van de Regeling bodemkwaliteit). De hoogte van de achtergrondwaarde is gebaseerd op de som van de bepalingsgrenzen vermenigvuldigd met 0,7. Sommige componenten zijn tevens individueel genormeerd. Binnen de somparameter mag de achtergrondwaarde van de individueel genormeerde componenten niet worden overschreden. Voor de componenten, die niet individueel zijn genormeerd, geldt per component een maximum gehalte van 0,45 mg/kg ds voor de achtergrondwaarde.
- ⁸ De norm voor barium is tijdelijk ingetrokken. Gebleken is dat de interventiewaarde voor barium lager was dan het gehalte dat van nature in de bodem voorkomt. Indien er sprake is van verhoogde bariumgehalten ten opzichte van de natuurlijke achtergrond als gevolg van een antropogene bron, kan dit gehalte worden beoordeeld op basis van de voormalige interventiewaarde voor barium van 920 mg/kg. Deze voormalige interventiewaarde is op dezelfde manier onderbouwd als de interventiewaarde voor de meeste andere metalen en is voor barium inclusief een natuurlijk achtergrondgehalte van 190 mg/kg ds.
- ⁹ Voor het omgaan met meetwaarden beneden de bepalingsgrens van het laboratorium wordt verwezen naar bijlage G onderdeel IV van de Regeling bodemkwaliteit.
- ¹⁰ De eenheid voor organotinverbindingen is mg Sn/kg ds.
- ¹¹ Het is onzeker of de achtergrondwaarden voor ftalaten meetbaar zijn. Toekomstige ervaringen moeten uitwijzen of sprake is van een knelpunt.
- ¹² Onder dihydroxybenzenen (som) wordt verstaan: de som van catechol, resorcinol en hydrochinon
- ¹³ Voor het toepassen van zeezand geldt de norm van 200 mg/kg ds. Bij het toepassen van zeezand op plaatsen waar een direct contact is of mogelijk is met brak water of zeewater met van nature een chloride-concentratie van meer dan 5.000 mg/l, geldt voor chloride geen maximale waarde.

**Bijlage 5: Normen grondwater Wet
bodembescherming**

Streefwaarden en interventiewaarden grondwater⁹ (concentraties in µg/l)

Stof	Streefwaarde ⁷		Interventie-waarde
	Ondiep (< 10 m -mv.)	Diep (> 10 m -mv.)	
1. Metalen			
Antimoon	-	0,15*	20
Arseen	10	7,2	60
Barium	50	200	625
Cadmium	0,4	0,06*	6
Chroom	1	2,5	30
Kobalt	20	0,7*	100
Koper	15	1,3*	75
Kwik	0,05	0,01*	0,3
Lood	15	1,7*	75
Molybdeen	5	3,6	300
Nikkel	15	2,1*	75
Zink	65	24	800
Beryllium	-	0,05 *	15 [#]
Seleen	-	0,07	160 [#]
Tellurium	-	-	70 [#]
Thallium	-	2*	7 [#]
Tin	-	2,2*	50 [#]
Vanadium	-	1,2*	70 [#]
Zilver	-	-	40 [#]
2. Overige organische stoffen			
Chloride	100000		-
Cyanide (vrij)	5		1500
Cyanide (complex)	10		1500
Thiocynaat	-		1500
3. Aromatische verbindingen			
Benzeen	0,2 *		30
Ethylbenzeen	4		150
Tolueen	7		1000
Xylenen (som) ¹	0,2 *		70
Styreen (vinylbenzeen)	6		300
Fenol	0,2		2000
Cresolen (som) ¹	0,2		200
Dodecylbenzeen	-		0,02 [#]
Aromatische oplosmiddelen ¹	-		150 [#]
Catechol (o-dihydroxybenzeen)	0,2		1250 [#]
Resorcinol (m-dihydroxybenzeen)	0,2		600 [#]
Hydrochinon (p-dihydroxybenzeen)	0,2		800 [#]
4. Polycyclische aromatische koolwaterstoffen (PAK)⁵			
Naftaleen	0,01*		70
Fenantreen	0,003*		5
Antraceen	0,0007*		5
Fluorantheen	0,003*		1
Chryseen	0,003*		0,2
Benzo(a)antraceen	0,0001*		0,5
Benzo(a)pyreen	0,0005*		0,05
Benzo(k)fluorantheen	0,0004*		0,05
Indeno(1,2,3cd)pyreen	0,0004*		0,05
Benzo(ghi)peryleen	0,0003*		0,05
5. Gechloreerde koolwaterstoffen			
A. (Vluchtige koolwaterstoffen)			
Monochlooretheen (Vinylchloride)	0,01*		5
Dichloormethaan	0,01*		1000
1,1-dichloorethaan	7		900
1,2-dichloorethaan	7		400
1,1-dichlooretheen	0,01*		10
1,2-dichlooretheen (som) ¹	0,01*		20
Dichloorpropanen (som) ¹	0,8*		80
Trichloormethaan (chloroform)	6		400
1,1,1-trichloorethaan	0,01*		300
1,1,2-trichloorethaan	0,01*		130
Trichlooretheen (Tri)	24		500
Tetrachloormethaan (Tetra)	0,01*		10
Tetrachlooretheen (Per)	0,01*		40
B. Chloorbenzenen⁵			
Monochloorbenzeen	7		180
Dichloorbenzenen (som) ¹	3		50
Trichloorbenzenen (som) ¹	0,01*		10
Tetrachloorbenzenen (som) ¹	0,01*		2,5
Pentachloorbenzenen	0,003*		1
Hexachloorbenzeen	0,00009*		0,5

Stof	Streefwaarde ⁷	Interventie-waarde
C. Chloorfenolen⁵		
Monochloorfenolen (som) ¹	0,3	100
Dichloorfenolen (som) ¹	0,2	30
Trichloorfenolen (som) ¹	0,03	10
Tetrachloorfenolen (som) ¹	0,01	10
Pentachloorfenol	0,04	3
D. Polychloorbifenyleen (PCB's)		
PCB's (som 7) ¹	0,01*	0,01
E. Overige gechloreerde koolwaterstoffen		
Monochlooranilinen (som) ¹	-	30
Chloornaftaleen (som) ¹	-	6
Dichlooranilinen	-	100 [#]
Trichlooranilinen	-	10 [#]
Tetrachlooranilinen	-	10 [#]
Pentachlooranilinen	-	1 [#]
4-chloormethylfenolen	-	350 [#]
Dioxine (som TEQ) ¹	-	0,000001 [#]
6. Bestrijdingsmiddelen		
A. Organochloor-bestrijdingsmiddelen		
Chlooraan (som) ¹	0,00002*	0,2
DDT (som) ¹	-	-
DDE (som) ¹	-	-
DDD (som) ¹	-	-
DDT/DDE/DDD (som) ¹	0,000004*	0,01
Aldrin	0,000009*	-
Dieldrin	0,0001*	-
Endrin	0,00004*	-
Drins (som) ¹	-	0,1
α-endosulfan	0,0002*	5
α-HCH	0,033	-
β-HCH	0,008*	-
γ-HCH (lindaan)	0,009*	-
HCH-verbindingen (som) ¹	0,05	1
Heptachloor	0,000005*	0,3
Heptachloorepoxide (som) ¹	0,000005*	3
C. Organotinbestrijdingsmiddelen		
Organotinverbindingen (som) ¹	0,00005 - 0,016	0,7
D. Chloorfenoxo-azijnzuur herbiciden		
MCPA	0,02	50
E. Overige bestrijdingsmiddelen		
Atrazine	0,029	150
Carbaryl	0,002	60
Carbofuran	0,009	100
Azinfosmethyl	0,0001	2 [#]
Maneb	0,00005	0,1 [#]
7. Overige stoffen		
Cyclohexanon	0,5	15000
Dimethyl ftalaat	-	-
Diethyl ftalaat	-	-
Di-isobutyl ftalaat	-	-
Dibutyl ftalaat	-	-
Butyl benzylftalaat	-	-
Dihexyl ftalaat	-	-
Di(2-ethylhexyl)ftalaat	-	-
Ftalaten (som) ¹	0,5	5
Minerale olie ⁴	50 *	600
Pyridine	0,5	30
Tetrahydrofuran	0,5	300
Tetrahydrothiofeen	0,5	5000
Tribroommethaan (bromoform)	-	630
Acrylonitril	0,08	5 [#]
Butanol	-	5600 [#]
1,2 butylacetaat	-	6300 [#]
Ethylacetaat	-	15000 [#]
Diethyleen glycol	-	13000 [#]
Ethyleen glycol	-	5500 [#]
Formaldehyde	-	50 [#]
Isopropanol	-	31000 [#]
Methanol	-	24000 [#]
Methylethylketon	-	6000 [#]
Methyl-tert-butyl ether (MTBE)	-	9400 [#]

Toelichting:

- # Voor deze stof is geen interventiewaarde vastgesteld, de concentratie betreft een niveau voor ernstige verontreiniging (INEV).
- ¹ Voor de samenstelling van de somparameters wordt verwezen naar bijlage N van de Regeling bodemkwaliteit.
Voor de berekening van de som TEQ voor dioxine wordt verwezen naar bijlage B van de Regeling Bodemkwaliteit. Voor het optellen van meetwaarden beneden de bepalingsgrens wordt verwezen naar bijlage G onderdeel IV van de Regeling bodemkwaliteit.
- ⁴ De definitie van minerale olie wordt beschreven bij de analysenorm. Indien er sprake is van een verontreiniging met mengsels (bijvoorbeeld benzine of huisbrandolie) dan dient naast de alkaanconcentratie ook de concentratie aan aromatische en/of polycyclische aromatische koolwaterstoffen bepaald te worden. Met deze somparameter is om praktische redenen volstaan. Nadere toxicologische en chemische differentiatie worden bestudeerd.
- ⁵ Voor grondwater zijn de effecten van PAK's, chloorbenzenen en chloorfenolen indirect, als fractie van de individuele interventiewaarde, optelbaar (dat wil zeggen 0,5 x interventiewaarde stof A heeft evenveel effect als 0,5 x interventiewaarde stof B). Dit betekent dat een somformule moet worden gebruikt om te beoordelen of van overschrijding van de interventiewaarde sprake is. Er is sprake van overschrijding van de interventiewaarde voor de som van een groep stoffen indien $\sum(C_i/l_i) > 1$, waarbij C_i = gemeten concentratie van een stof uit de betreffende groep en l_i = interventiewaarde voor de betreffende stof uit de betreffende groep.
- ⁷ De streefwaarde grondwater voor een aantal stoffen (**gemarkeerd met ***) is lager dan of gelijk aan de vereiste rapportagegrens in bijlage G onderdeel IV van de Regeling bodemkwaliteit. Voor het beoordelen van meetwaarden beneden de rapportagegrens, wordt verwezen naar bijlage G.
- ⁹ Voor het omgaan met meetwaarden beneden de bepalingsgrens van het laboratorium wordt verwezen naar bijlage G onderdeel IV van de Regeling bodemkwaliteit.

Bijlage 6: Analysecertificaten grond



Antea Group
T.a.v. W. Visser
Postbus 24
8440 AA HEERENVEEN

Analyscertificaat

Datum: 23-May-2018

Hierbij ontvangt u de resultaten van het navolgende laboratoriumonderzoek.

Certificaatnummer/Versie	2018069847/1
Uw project/verslagnummer	420251-2
Uw projectnaam	tata holl kust
Uw ordernummer	
Monster(s) ontvangen	16-May-2018

Dit certificaat mag uitsluitend in zijn geheel worden gereproduceerd.
De analyse resultaten hebben alleen betrekking op het beproefde object.

De grondmonsters worden tot 4 weken na datum ontvangst bewaard en watermonsters tot 2 weken na datum ontvangst. Zonder tegenbericht worden de monsters nadien afgevoerd.
Indien de monsters langer bewaard dienen te blijven verzoeken wij U dit exemplaar uiterlijk 1 werkdag voor afloop van de standaardbewaarperiode ondertekend aan ons te retourneren. Voor de kosten van het langer bewaren van monsters verwijzen wij naar de prijslijst.

Bewaren tot:

Datum:

Naam:

Handtekening:

Wij vertrouwen erop uw opdracht hiermee naar verwachting te hebben uitgevoerd, mocht U naar aanleiding van dit analysecertificaat nog vragen hebben verzoeken wij U contact op te nemen met de afdeling Verkoop en Advies.

Met vriendelijke groet,

Eurofins Analytico B.V.



Ing. A. Veldhuizen
Technical Manager

Eurofins Analytico B.V.

Gildeweg 42-46
3771 NB Barneveld
P.O. Box 459
3770 AL Barneveld NL

Tel. +31 (0)34 242 63 00
Fax +31 (0)34 242 63 99
E-mail info-env@eurofins.nl
Site www.eurofins.nl

BNP Paribas S.A. 227 9245 25
IBAN: NL71BNPA0227924525
BIC: BNPANL2A
KvK/CoC No. 09088623
BTW/VAT No. NL 8043.14.883.B01

Eurofins Analytico B.V. is ISO 14001: 2004 gecertificeerd door TÜV en erkend door het Vlaamse Gewest (OVAM en Dep. Omgeving), het Brusselse Gewest (BIM), het Waalse Gewest (DGRNE-OWD) en door de overheid van Luxemburg (MEV).

Analysecertificaat

Uw project/verslagnummer	420251-2	Certificaatnummer/Versie	2018069847/1
Uw projectnaam	tata holl kust	Startdatum	16-May-2018
Uw ordernummer		Rapportagedatum	23-May-2018/14:13
Monsternemer	Jaap Kuit	Bijlage	A, B, C
Monstermatrix	Grond (AS3000)	Pagina	1/10
Projectcode	3444 - Antea - Group Oil & Gas		

Analyse	Eenheid	1	2	3	4	5
Voorbehandeling						
Cryogeen malen AS3000		Uitgevoerd	Uitgevoerd	Uitgevoerd	Uitgevoerd	Uitgevoerd
Bodemkundige analyses						
S Droge stof	% (m/m)	94.6	94.1	88.4	94.1	94.8
S Organische stof	% (m/m) ds	1.1	<0.7	7.8	<0.7	2.4
Gloeirest	% (m/m) ds	98.8	99.3	92.1	99.4	97.5
S Korrelgrootte < 2 µm (Lutum)	% (m/m) ds	<2.0	<2.0	<2.0	<2.0	<2.0
Metalen						
S Barium (Ba)	mg/kg ds	<20	<20	<20	<20	38
S Cadmium (Cd)	mg/kg ds	0.21	<0.20	0.46	<0.20	<0.20
S Kobalt (Co)	mg/kg ds	<3.0	<3.0	5.3	<3.0	<3.0
S Koper (Cu)	mg/kg ds	<5.0	<5.0	10	<5.0	6.7
S Kwik (Hg)	mg/kg ds	<0.050	<0.050	0.16	<0.050	0.050
S Molybdeen (Mo)	mg/kg ds	<1.5	<1.5	<1.5	<1.5	<1.5
S Nikkel (Ni)	mg/kg ds	<4.0	<4.0	7.4	4.1	5.1
S Lood (Pb)	mg/kg ds	<10	<10	100	<10	25
S Zink (Zn)	mg/kg ds	46	<20	99	<20	40
Minerale olie						
Minerale olie (C10-C12)	mg/kg ds	<3.0	<3.0	<3.0	<3.0	<3.0
Minerale olie (C12-C16)	mg/kg ds	<5.0	<5.0	<5.0	<5.0	<5.0
Minerale olie (C16-C21)	mg/kg ds	<5.0	<5.0	<5.0	<5.0	<5.0
Minerale olie (C21-C30)	mg/kg ds	<11	<11	25	<11	<11
Minerale olie (C30-C35)	mg/kg ds	6.8	<5.0	29	<5.0	9.5
Minerale olie (C35-C40)	mg/kg ds	<6.0	<6.0	<6.0	<6.0	<6.0
S Minerale olie totaal (C10-C40)	mg/kg ds	<35	<35	62	<35	<35
Chromatogram olie (GC)				Zie bijl.		
Polychloorbifenylen, PCB						
S PCB 28	mg/kg ds	<0.0010	<0.0010	<0.0010	<0.0010	<0.0010
S PCB 52	mg/kg ds	<0.0010	<0.0010	<0.0010	<0.0010	<0.0010
S PCB 101	mg/kg ds	<0.0010	<0.0010	0.0027	<0.0010	<0.0010

Nr.	Monsterschrijving	Datum monstername	Monster nr.
1	181	15-May-2018	10103688
2	181	15-May-2018	10103689
3	185	15-May-2018	10103692
4	185	15-May-2018	10103693
5	190	14-May-2018	10103694



Q: door RvA geaccrediteerde verrichting
 R: AP04 erkende verrichting
 S: AS SIKB erkende verrichting
 V: VLAREL erkende verrichting
 M: MCERTS erkend

Dit certificaat mag uitsluitend in zijn geheel worden gereproduceerd.
 Eurofins Analytico B.V. is ISO 14001: 2004 gecertificeerd door TÜV en erkend door het Vlaamse Gewest (OVAM en Dep. Omgeving), het Brusselse Gewest (BIM), het Waalse Gewest (DGRNE-OWD) en door de overheid van Luxemburg (MEV).



Eurofins Analytico B.V.

Gildeweg 42-46
 3771 NB Barneveld
 P.O. Box 459
 3770 AL Barneveld NL
 Tel. +31 (0)34 242 63 00
 Fax +31 (0)34 242 63 99
 E-mail info-env@eurofins.nl
 Site www.eurofins.nl

BNP Paribas S.A. 227 9245 25
 IBAN: NL71BNPA0227924525
 BIC: BNPANL2A
 KvK/CoC No. 09088623
 BTW/VAT No. NL 8043.14.883.B01

Analysecertificaat

Uw project/verslagnummer	420251-2	Certificaatnummer/Versie	2018069847/1
Uw projectnaam	tata holl kust	Startdatum	16-May-2018
Uw ordernummer		Rapportagedatum	23-May-2018/14:13
Monsternemer	Jaap Kuit	Bijlage	A, B, C
Monstermatrix	Grond (AS3000)	Pagina	2/10
Projectcode	3444 - Antea - Group Oil & Gas		

Analyse	Eenheid	1	2	3	4	5
S PCB 118	mg/kg ds	<0.0010	<0.0010	0.0026	<0.0010	<0.0010
S PCB 138	mg/kg ds	<0.0010	<0.0010	0.0047 ²⁾	<0.0010	0.0010 ²⁾
S PCB 153	mg/kg ds	<0.0010	<0.0010	0.0046	<0.0010	<0.0010
S PCB 180	mg/kg ds	<0.0010	<0.0010	0.0020	<0.0010	<0.0010
S PCB (som 7) (factor 0,7)	mg/kg ds	0.0049 ¹⁾	0.0049 ¹⁾	0.018	0.0049 ¹⁾	0.0052
Polycyclische Aromatische Koolwaterstoffen, PAK						
S Naftaleen	mg/kg ds	<0.050	<0.050	<0.050	<0.050	<0.050
S Fenanthreen	mg/kg ds	<0.050	<0.050	0.14	<0.050	<0.050
S Anthraceen	mg/kg ds	<0.050	<0.050	<0.050	<0.050	<0.050
S Fluorantheen	mg/kg ds	<0.050	<0.050	0.20	<0.050	0.077
S Benzo(a)anthraceen	mg/kg ds	<0.050	<0.050	0.10	<0.050	<0.050
S Chryseen	mg/kg ds	<0.050	<0.050	0.17	<0.050	0.057
S Benzo(k)fluorantheen	mg/kg ds	<0.050	<0.050	0.066	<0.050	<0.050
S Benzo(a)pyreen	mg/kg ds	<0.050	<0.050	0.088	<0.050	<0.050
S Benzo(ghi)peryleen	mg/kg ds	<0.050	<0.050	0.086	<0.050	<0.050
S Indeno(123-cd)pyreen	mg/kg ds	<0.050	<0.050	0.095	<0.050	<0.050
S PAK VROM (10) (factor 0,7)	mg/kg ds	0.35 ¹⁾	0.35 ¹⁾	1.0	0.35 ¹⁾	0.41

Nr.	Monsterschrijving	Datum monstername	Monster nr.
1	181	15-May-2018	10103688
2	181	15-May-2018	10103689
3	185	15-May-2018	10103692
4	185	15-May-2018	10103693
5	190	14-May-2018	10103694



Q: door RvA geaccrediteerde verrichting
 R: AP04 erkende verrichting
 S: AS SIKB erkende verrichting
 V: VLAREL erkende verrichting
 M: MCERTS erkend

Eurofins Analytico B.V.

Gildeweg 42-46
 3771 NB Barneveld
 P.O. Box 459
 3770 AL Barneveld NL
 Tel. +31 (0)34 242 63 00
 Fax +31 (0)34 242 63 99
 E-mail info-env@eurofins.nl
 Site www.eurofins.nl

BNP Paribas S.A. 227 9245 25
 IBAN: NL71BNPA0227924525
 BIC: BNPANL2A
 KvK/CoC No. 09088623
 BTW/VAT No. NL 8043.14.883.B01

Dit certificaat mag uitsluitend in zijn geheel worden gereproduceerd.
 Eurofins Analytico B.V. is ISO 14001: 2004 gecertificeerd door TÜV en erkend door het Vlaamse Gewest (OVAM en Dep. Omgeving), het Brusselse Gewest (BIM), het Waalse Gewest (DGRNE-OWD) en door de overheid van Luxemburg (MEV).



Analysecertificaat

Uw project/verslagnummer	420251-2	Certificaatnummer/Versie	2018069847/1
Uw projectnaam	tata holl kust	Startdatum	16-May-2018
Uw ordernummer		Rapportagedatum	23-May-2018/14:13
Monsternemer	Jaap Kuit	Bijlage	A, B, C
Monstermatrix	Grond (AS3000)	Pagina	3/10
Projectcode	3444 - Antea - Group Oil & Gas		

Analyse	Eenheid	6	7	8	9	10
Voorbehandeling						
Cryogeen malen AS3000		Uitgevoerd	Uitgevoerd	Uitgevoerd	Uitgevoerd	Uitgevoerd
Bodemkundige analyses						
S Droge stof	% (m/m)	94.8	88.3	95.0	93.9	94.8
S Organische stof	% (m/m) ds	<0.7	4.2	<0.7	2.0	<0.7
Gloeirest	% (m/m) ds	99.4	95.6	99.5	97.9	99.6
S Korrelgrootte < 2 µm (Lutum)	% (m/m) ds	<2.0	<2.0	<2.0	<2.0	<2.0
Metalen						
S Barium (Ba)	mg/kg ds	<20	62	<20	35	<20
S Cadmium (Cd)	mg/kg ds	<0.20	1.0	<0.20	0.32	<0.20
S Kobalt (Co)	mg/kg ds	<3.0	4.4	<3.0	<3.0	<3.0
S Koper (Cu)	mg/kg ds	<5.0	22	<5.0	10	<5.0
S Kwik (Hg)	mg/kg ds	<0.050	0.44	<0.050	0.27	<0.050
S Molybdeen (Mo)	mg/kg ds	<1.5	<1.5	<1.5	<1.5	<1.5
S Nikkel (Ni)	mg/kg ds	<4.0	11	<4.0	6.9	<4.0
S Lood (Pb)	mg/kg ds	47	88	<10	38	<10
S Zink (Zn)	mg/kg ds	<20	270	<20	91	<20
Minerale olie						
Minerale olie (C10-C12)	mg/kg ds	<3.0	<3.0	<3.0	<3.0	<3.0
Minerale olie (C12-C16)	mg/kg ds	<5.0	<5.0	<5.0	<5.0	<5.0
Minerale olie (C16-C21)	mg/kg ds	<5.0	<5.0	<5.0	<5.0	<5.0
Minerale olie (C21-C30)	mg/kg ds	<11	21	<11	18	<11
Minerale olie (C30-C35)	mg/kg ds	<5.0	16	<5.0	13	<5.0
Minerale olie (C35-C40)	mg/kg ds	<6.0	<6.0	<6.0	<6.0	<6.0
S Minerale olie totaal (C10-C40)	mg/kg ds	<35	43	<35	37	<35
Chromatogram olie (GC)			Zie bijl.		Zie bijl.	
Polychloorbifenylen, PCB						
S PCB 28	mg/kg ds	<0.0010	<0.0010	<0.0010	<0.0010	<0.0010
S PCB 52	mg/kg ds	<0.0010	<0.0010	<0.0010	<0.0010	<0.0010
S PCB 101	mg/kg ds	<0.0010	0.0014	<0.0010	<0.0010	<0.0010

Nr.	Monsteromschrijving	Datum monstername	Monster nr.
6	190	14-May-2018	10103695
7	193	14-May-2018	10103696
8	193	14-May-2018	10103697
9	196	14-May-2018	10103698
10	196	14-May-2018	10103699

Eurofins Analytico B.V.

Gildeweg 42-46
 3771 NB Barneveld
 P.O. Box 459
 3770 AL Barneveld NL

Tel. +31 (0)34 242 63 00
 Fax +31 (0)34 242 63 99
 E-mail info-env@eurofins.nl
 Site www.eurofins.nl

BNP Paribas S.A. 227 9245 25
 IBAN: NL71BNPA0227924525
 BIC: BNPANL2A
 KvK/CoC No. 09088623
 BTW/VAT No. NL 8043.14.883.B01

Q: door RvA geaccrediteerde verrichting
 R: AP04 erkende verrichting
 S: AS SIKB erkende verrichting
 V: VLAREL erkende verrichting
 M: MCERTS erkend

Dit certificaat mag uitsluitend in zijn geheel worden gereproduceerd.
 Eurofins Analytico B.V. is ISO 14001: 2004 gecertificeerd door TÜV en erkend door het Vlaamse Gewest (OVAM en Dep. Omgeving), het Brusselse Gewest (BIM), het Waalse Gewest (DGRNE-OWD) en door de overheid van Luxemburg (MEV).



Analysecertificaat

Uw project/verslagnummer	420251-2	Certificaatnummer/Versie	2018069847/1
Uw projectnaam	tata holl kust	Startdatum	16-May-2018
Uw ordernummer		Rapportagedatum	23-May-2018/14:13
Monsternemer	Jaap Kuit	Bijlage	A, B, C
Monstermatrix	Grond (AS3000)	Pagina	4/10
Projectcode	3444 - Antea - Group Oil & Gas		

Analyse	Eenheid	6	7	8	9	10
S PCB 118	mg/kg ds	<0.0010	0.0013	<0.0010	<0.0010	<0.0010
S PCB 138	mg/kg ds	<0.0010	0.0020 ²⁾	<0.0010	0.0010 ²⁾	<0.0010
S PCB 153	mg/kg ds	<0.0010	0.0019	<0.0010	<0.0010	<0.0010
S PCB 180	mg/kg ds	<0.0010	<0.0010	<0.0010	<0.0010	<0.0010
S PCB (som 7) (factor 0,7)	mg/kg ds	0.0049 ¹⁾	0.0087	0.0049 ¹⁾	0.0052	0.0049 ¹⁾
Polycyclische Aromatische Koolwaterstoffen, PAK						
S Naftaleen	mg/kg ds	<0.050	0.059	<0.050	<0.050	<0.050
S Fenanthreen	mg/kg ds	<0.050	0.14	<0.050	0.072	<0.050
S Anthraceen	mg/kg ds	<0.050	0.064	<0.050	<0.050	<0.050
S Fluorantheen	mg/kg ds	<0.050	0.28	<0.050	0.12	<0.050
S Benzo(a)anthraceen	mg/kg ds	<0.050	0.15	<0.050	0.071	<0.050
S Chryseen	mg/kg ds	<0.050	0.20	<0.050	0.091	<0.050
S Benzo(k)fluorantheen	mg/kg ds	<0.050	0.10	<0.050	<0.050	<0.050
S Benzo(a)pyreen	mg/kg ds	<0.050	0.14	<0.050	0.077	<0.050
S Benzo(ghi)peryleen	mg/kg ds	<0.050	0.12	<0.050	0.062	<0.050
S Indeno(123-cd)pyreen	mg/kg ds	<0.050	0.10	<0.050	0.067	<0.050
S PAK VROM (10) (factor 0,7)	mg/kg ds	0.35 ¹⁾	1.4	0.35 ¹⁾	0.66	0.35 ¹⁾

Nr.	Monsterschrijving	Datum monstername	Monster nr.
6	190	14-May-2018	10103695
7	193	14-May-2018	10103696
8	193	14-May-2018	10103697
9	196	14-May-2018	10103698
10	196	14-May-2018	10103699



Q: door RvA geaccrediteerde verrichting
 R: AP04 erkende verrichting
 S: AS SIKB erkende verrichting
 V: VLAREL erkende verrichting
 M: MCERTS erkend

Eurofins Analytico B.V.

Gildeweg 42-46
 3771 NB Barneveld
 P.O. Box 459
 3770 AL Barneveld NL
 Tel. +31 (0)34 242 63 00
 Fax +31 (0)34 242 63 99
 E-mail info-env@eurofins.nl
 Site www.eurofins.nl

BNP Paribas S.A. 227 9245 25
 IBAN: NL71BNPA0227924525
 BIC: BNPANL2A
 KvK/CoC No. 09088623
 BTW/VAT No. NL 8043.14.883.B01

Dit certificaat mag uitsluitend in zijn geheel worden gereproduceerd.
 Eurofins Analytico B.V. is ISO 14001: 2004 gecertificeerd door TÜV en erkend door het Vlaamse Gewest (OVAM en Dep. Omgeving), het Brusselse Gewest (BIM), het Waalse Gewest (DGRNE-OWD) en door de overheid van Luxemburg (MEV).



Analysecertificaat

Uw project/verslagnummer	420251-2	Certificaatnummer/Versie	2018069847/1
Uw projectnaam	tata holl kust	Startdatum	16-May-2018
Uw ordernummer		Rapportagedatum	23-May-2018/14:13
Monsternemer	Jaap Kuit	Bijlage	A, B, C
Monstermatrix	Grond (AS3000)	Pagina	5/10
Projectcode	3444 - Antea - Group Oil & Gas		

Analyse	Eenheid	11	12	13	14	15
Voorbehandeling						
Cryogeen malen AS3000		Uitgevoerd	Uitgevoerd	Uitgevoerd	Uitgevoerd	Uitgevoerd
Bodemkundige analyses						
S Droge stof	% (m/m)	94.0	94.4	94.5	95.5	81.8
S Organische stof	% (m/m) ds	1.2	<0.7	1.6	<0.7	5.1
Gloeirest	% (m/m) ds	98.6	99.4	98.3	99.7	94.7
S Korrelgrootte < 2 µm (Lutum)	% (m/m) ds	3.6	<2.0	<2.0	<2.0	3.1
Metalen						
S Barium (Ba)	mg/kg ds	130	<20	<20	<20	88
S Cadmium (Cd)	mg/kg ds	<0.20	<0.20	0.23	<0.20	1.0
S Kobalt (Co)	mg/kg ds	<3.0	<3.0	<3.0	<3.0	6.8
S Koper (Cu)	mg/kg ds	<5.0	<5.0	<5.0	<5.0	24
S Kwik (Hg)	mg/kg ds	<0.050	<0.050	<0.050	<0.050	0.59
S Molybdeen (Mo)	mg/kg ds	<1.5	<1.5	<1.5	<1.5	<1.5
S Nikkel (Ni)	mg/kg ds	<4.0	<4.0	4.3	4.0	13
S Lood (Pb)	mg/kg ds	11	<10	<10	<10	100
S Zink (Zn)	mg/kg ds	33	<20	36	<20	310
Minerale olie						
Minerale olie (C10-C12)	mg/kg ds	<3.0	<3.0	<3.0	3.3	<3.0
Minerale olie (C12-C16)	mg/kg ds	<5.0	<5.0	<5.0	5.6	<5.0
Minerale olie (C16-C21)	mg/kg ds	<5.0	<5.0	<5.0	<5.0	5.4
Minerale olie (C21-C30)	mg/kg ds	<11	<11	<11	<11	41
Minerale olie (C30-C35)	mg/kg ds	6.2	<5.0	<5.0	<5.0	25
Minerale olie (C35-C40)	mg/kg ds	<6.0	<6.0	<6.0	<6.0	8.1
S Minerale olie totaal (C10-C40)	mg/kg ds	<35	<35	<35	<35	80
Chromatogram olie (GC)						Zie bijl.
Polychloorbifenylen, PCB						
S PCB 28	mg/kg ds	<0.0010	<0.0010	<0.0010	<0.0010	<0.0010
S PCB 52	mg/kg ds	<0.0010	<0.0010	<0.0010	<0.0010	<0.0010
S PCB 101	mg/kg ds	0.0022	<0.0010	<0.0010	<0.0010	0.0020

Nr.	Monsterschrijving	Datum monstername	Monster nr.
11	198	14-May-2018	10103700
12	198	14-May-2018	10103701
13	201	15-May-2018	10103702
14	201	15-May-2018	10103703
15	204	14-May-2018	10103704

Eurofins Analytico B.V.

 Gildeweg 42-46
 3771 NB Barneveld
 P.O. Box 459
 3770 AL Barneveld NL
 Tel. +31 (0)34 242 63 00
 Fax +31 (0)34 242 63 99
 E-mail info-env@eurofins.nl
 Site www.eurofins.nl

 BNP Paribas S.A. 227 9245 25
 IBAN: NL71BNPA0227924525
 BIC: BNPANL2A
 KvK/CoC No. 09088623
 BTW/VAT No. NL 8043.14.883.B01

 Q: door RvA geaccrediteerde verrichting
 R: AP04 erkende verrichting
 S: RS SIKB erkende verrichting
 V: VLAREL erkende verrichting
 M: MCERTS erkend

 Dit certificaat mag uitsluitend in zijn geheel worden gereproduceerd.
 Eurofins Analytico B.V. is ISO 14001: 2004 gecertificeerd door TÜV en erkend door het Vlaamse Gewest (OVAM en Dep. Omgeving), het Brusselse Gewest (BIM), het Waalse Gewest (DGRNE-OWD) en door de overheid van Luxemburg (MEV).

Analysecertificaat

Uw project/verslagnummer	420251-2	Certificaatnummer/Versie	2018069847/1
Uw projectnaam	tata holl kust	Startdatum	16-May-2018
Uw ordernummer		Rapportagedatum	23-May-2018/14:13
Monsternemer	Jaap Kuit	Bijlage	A, B, C
Monstermatrix	Grond (AS3000)	Pagina	6/10
Projectcode	3444 - Antea - Group Oil & Gas		

Analyse	Eenheid	11	12	13	14	15
S PCB 118	mg/kg ds	0.0019	<0.0010	<0.0010	<0.0010	0.0019
S PCB 138	mg/kg ds	0.0028 ²⁾	<0.0010	<0.0010	<0.0010	0.0034 ²⁾
S PCB 153	mg/kg ds	0.0022	<0.0010	<0.0010	<0.0010	0.0031
S PCB 180	mg/kg ds	<0.0010	<0.0010	<0.0010	<0.0010	0.0017
S PCB (som 7) (factor 0,7)	mg/kg ds	0.011	0.0049 ¹⁾	0.0049 ¹⁾	0.0049 ¹⁾	0.014
Polycyclische Aromatische Koolwaterstoffen, PAK						
S Naftaleen	mg/kg ds	<0.050	<0.050	<0.050	<0.050	0.13
S Fenanthreen	mg/kg ds	<0.050	<0.050	<0.050	<0.050	0.21
S Anthraceen	mg/kg ds	<0.050	<0.050	<0.050	<0.050	0.073
S Fluorantheen	mg/kg ds	<0.050	<0.050	<0.050	<0.050	0.33
S Benzo(a)anthraceen	mg/kg ds	<0.050	<0.050	<0.050	<0.050	0.17
S Chryseen	mg/kg ds	<0.050	<0.050	<0.050	<0.050	0.22
S Benzo(k)fluorantheen	mg/kg ds	<0.050	<0.050	<0.050	<0.050	0.100
S Benzo(a)pyreen	mg/kg ds	<0.050	<0.050	<0.050	<0.050	0.17
S Benzo(ghi)peryleen	mg/kg ds	<0.050	<0.050	<0.050	<0.050	0.15
S Indeno(123-cd)pyreen	mg/kg ds	<0.050	<0.050	<0.050	<0.050	0.16
S PAK VROM (10) (factor 0,7)	mg/kg ds	0.35 ¹⁾	0.35 ¹⁾	0.35 ¹⁾	0.35 ¹⁾	1.7

Nr. Monsteromschrijving	Datum monstername	Monster nr.
11 198	14-May-2018	10103700
12 198	14-May-2018	10103701
13 201	15-May-2018	10103702
14 201	15-May-2018	10103703
15 204	14-May-2018	10103704

Eurofins Analytico B.V.

Gildeweg 42-46
3771 NB Barneveld
P.O. Box 459
3770 AL Barneveld NL

Tel. +31 (0)34 242 63 00
Fax +31 (0)34 242 63 99
E-mail info-env@eurofins.nl
Site www.eurofins.nl

BNP Paribas S.A. 227 9245 25
IBAN: NL71BNPA0227924525
BIC: BNPANL2A
KvK/CoC No. 09088623
BTW/VAT No. NL 8043.14.883.B01



Q: door RvA geaccrediteerde verrichting
R: AP04 erkende verrichting
S: AS SIKB erkende verrichting
V: VLAREL erkende verrichting
M: MCERTS erkend

Dit certificaat mag uitsluitend in zijn geheel worden gereproduceerd.
Eurofins Analytico B.V. is ISO 14001: 2004 gecertificeerd door TÜV en erkend door het Vlaamse Gewest (OVAM en Dep. Omgeving), het Brusselse Gewest (BIM), het Waalse Gewest (DGRNE-OWD) en door de overheid van Luxemburg (MEV).



Analysecertificaat

Uw project/verslagnummer	420251-2	Certificaatnummer/Versie	2018069847/1
Uw projectnaam	tata holl kust	Startdatum	16-May-2018
Uw ordernummer		Rapportagedatum	23-May-2018/14:13
Monsternemer	Jaap Kuit	Bijlage	A, B, C
Monstermatrix	Grond (AS3000)	Pagina	7/10
Projectcode	3444 - Antea - Group Oil & Gas		

Analyse	Eenheid	16	17	18	19	20
Voorbehandeling						
Cryogeen malen AS3000		Uitgevoerd	Uitgevoerd	Uitgevoerd	Uitgevoerd	Uitgevoerd
Bodemkundige analyses						
S Droge stof	% (m/m)	94.7	91.9	95.2	96.3	94.7
S Organische stof	% (m/m) ds	0.8	3.5	<0.7	2.6	<0.7
Gloeirest	% (m/m) ds	99.1	96.5	99.6	97.3	99.5
S Korrelgrootte < 2 µm (Lutum)	% (m/m) ds	<2.0	<2.0	<2.0	<2.0	<2.0
Metalen						
S Barium (Ba)	mg/kg ds	<20	26	<20	22	<20
S Cadmium (Cd)	mg/kg ds	0.20	0.67	<0.20	0.54	<0.20
S Kobalt (Co)	mg/kg ds	<3.0	<3.0	<3.0	<3.0	<3.0
S Koper (Cu)	mg/kg ds	<5.0	9.3	<5.0	7.9	<5.0
S Kwik (Hg)	mg/kg ds	0.067	0.064	<0.050	0.054	<0.050
S Molybdeen (Mo)	mg/kg ds	<1.5	<1.5	<1.5	<1.5	<1.5
S Nikkel (Ni)	mg/kg ds	4.5	7.7	<4.0	6.4	4.1
S Lood (Pb)	mg/kg ds	13	50	<10	37	<10
S Zink (Zn)	mg/kg ds	41	150	<20	90	<20
Minerale olie						
Minerale olie (C10-C12)	mg/kg ds	<3.0	<3.0	<3.0	<3.0	<3.0
Minerale olie (C12-C16)	mg/kg ds	<5.0	<5.0	<5.0	<5.0	<5.0
Minerale olie (C16-C21)	mg/kg ds	<5.0	8.7	<5.0	<5.0	<5.0
Minerale olie (C21-C30)	mg/kg ds	<11	29	<11	15	<11
Minerale olie (C30-C35)	mg/kg ds	5.3	14	<5.0	9.1	<5.0
Minerale olie (C35-C40)	mg/kg ds	<6.0	<6.0	<6.0	<6.0	<6.0
S Minerale olie totaal (C10-C40)	mg/kg ds	<35	55	<35	<35	<35
Chromatogram olie (GC)			Zie bijl.			
Polychloorbifenylen, PCB						
S PCB 28	mg/kg ds	<0.0010	<0.0010	<0.0010	<0.0010	<0.0010
S PCB 52	mg/kg ds	<0.0010	<0.0010	<0.0010	<0.0010	<0.0010
S PCB 101	mg/kg ds	<0.0010	0.0021	<0.0010	0.0015	<0.0010

Nr.	Monsteromschrijving	Datum monstername	Monster nr.
16	204	14-May-2018	10103705
17	248	14-May-2018	10103706
18	248	14-May-2018	10103707
19	249	14-May-2018	10103708
20	249	14-May-2018	10103709

Eurofins Analytico B.V.

Gildeweg 42-46
3771 NB Barneveld
P.O. Box 459
3770 AL Barneveld NL

Tel. +31 (0)34 242 63 00
Fax +31 (0)34 242 63 99
E-mail info-env@eurofins.nl
Site www.eurofins.nl

BNP Paribas S.A. 227 9245 25
IBAN: NL71BNPA0227924525
BIC: BNPANL2A
KvK/CoC No. 09088623
BTW/VAT No. NL 8043.14.883.B01



Q: door RvA geaccrediteerde verrichting
R: AP04 erkende verrichting
S: AS SIKB erkende verrichting
V: VLAREL erkende verrichting
M: MCERTS erkend

Dit certificaat mag uitsluitend in zijn geheel worden gereproduceerd.
Eurofins Analytico B.V. is ISO 14001: 2004 gecertificeerd door TÜV en erkend door het Vlaamse Gewest (OVAM en Dep. Omgeving), het Brusselse Gewest (BIM), het Waalse Gewest (DGRNE-OWD) en door de overheid van Luxemburg (MEV).



Analysecertificaat

Uw project/verslagnummer	420251-2	Certificaatnummer/Versie	2018069847/1
Uw projectnaam	tata holl kust	Startdatum	16-May-2018
Uw ordernummer		Rapportagedatum	23-May-2018/14:13
Monsternemer	Jaap Kuit	Bijlage	A, B, C
Monstermatrix	Grond (AS3000)	Pagina	8/10
Projectcode	3444 - Antea - Group Oil & Gas		

Analyse	Eenheid	16	17	18	19	20
S PCB 118	mg/kg ds	<0.0010	0.0016	<0.0010	0.0018	<0.0010
S PCB 138	mg/kg ds	<0.0010	0.0027 ²⁾	<0.0010	0.0028 ²⁾	<0.0010
S PCB 153	mg/kg ds	<0.0010	0.0025	<0.0010	0.0024	<0.0010
S PCB 180	mg/kg ds	<0.0010	0.0012	<0.0010	0.0012	<0.0010
S PCB (som 7) (factor 0,7)	mg/kg ds	0.0049 ¹⁾	0.012	0.0049 ¹⁾	0.011	0.0049 ¹⁾
Polycyclische Aromatische Koolwaterstoffen, PAK						
S Naftaleen	mg/kg ds	<0.050	<0.050	<0.050	<0.050	<0.050
S Fenanthreen	mg/kg ds	<0.050	0.27	<0.050	0.067	<0.050
S Anthraceen	mg/kg ds	<0.050	0.18	<0.050	<0.050	<0.050
S Fluorantheen	mg/kg ds	<0.050	1.3	<0.050	0.11	<0.050
S Benzo(a)anthraceen	mg/kg ds	<0.050	0.69	<0.050	0.069	<0.050
S Chryseen	mg/kg ds	<0.050	0.82	<0.050	0.076	<0.050
S Benzo(k)fluorantheen	mg/kg ds	<0.050	0.34	<0.050	<0.050	<0.050
S Benzo(a)pyreen	mg/kg ds	<0.050	0.55	<0.050	0.065	<0.050
S Benzo(ghi)peryleen	mg/kg ds	<0.050	0.35	<0.050	0.057	<0.050
S Indeno(123-cd)pyreen	mg/kg ds	<0.050	0.31	<0.050	0.052	<0.050
S PAK VROM (10) (factor 0,7)	mg/kg ds	0.35 ¹⁾	4.9	0.35 ¹⁾	0.60	0.35 ¹⁾

Nr. Monsteromschrijving

Nr.	Monsteromschrijving	Datum monstername	Monster nr.
16	204	14-May-2018	10103705
17	248	14-May-2018	10103706
18	248	14-May-2018	10103707
19	249	14-May-2018	10103708
20	249	14-May-2018	10103709

Eurofins Analytico B.V.

Gildeweg 42-46
3771 NB Barneveld
P.O. Box 459
3770 AL Barneveld NL

Tel. +31 (0)34 242 63 00
Fax +31 (0)34 242 63 99
E-mail info-env@eurofins.nl
Site www.eurofins.nl

BNP Paribas S.A. 227 9245 25
IBAN: NL71BNPA0227924525
BIC: BNPANL2A
KvK/CoC No. 09088623
BTW/VAT No. NL 8043.14.883.B01



Q: door RvA geaccrediteerde verrichting
R: AP04 erkende verrichting
S: AS SIKB erkende verrichting
V: VLAREL erkende verrichting
M: MCERTS erkend

Dit certificaat mag uitsluitend in zijn geheel worden gereproduceerd.
Eurofins Analytico B.V. is ISO 14001: 2004 gecertificeerd door TÜV en erkend door het Vlaamse Gewest (OVAM en Dep. Omgeving), het Brusselse Gewest (BIM), het Waalse Gewest (DGRNE-OWD) en door de overheid van Luxemburg (MEV).



Analysecertificaat

Uw project/verslagnummer	420251-2	Certificaatnummer/Versie	2018069847/1
Uw projectnaam	tata holl kust	Startdatum	16-May-2018
Uw ordernummer		Rapportagedatum	23-May-2018/14:13
Monsternemer	Jaap Kuit	Bijlage	A, B, C
Monstermatrix	Grond (AS3000)	Pagina	9/10
Projectcode	3444 - Antea - Group Oil & Gas		

Analyse	Eenheid	21	22
----------------	----------------	-----------	-----------

Voorbehandeling

Cryogeen malen AS3000		Uitgevoerd	Uitgevoerd
-----------------------	--	------------	------------

Bodemkundige analyses

S Droge stof	% (m/m)	91.1	91.5
S Organische stof	% (m/m) ds	4.7	1.5
Gloeirest	% (m/m) ds	95.2	98.3
S Korrelgrootte < 2 µm (Lutum)	% (m/m) ds	<2.0	2.3

Metalen

S Barium (Ba)	mg/kg ds	34	<20
S Cadmium (Cd)	mg/kg ds	0.96	<0.20
S Kobalt (Co)	mg/kg ds	<3.0	<3.0
S Koper (Cu)	mg/kg ds	13	<5.0
S Kwik (Hg)	mg/kg ds	0.081	<0.050
S Molybdeen (Mo)	mg/kg ds	<1.5	<1.5
S Nikkel (Ni)	mg/kg ds	10	<4.0
S Lood (Pb)	mg/kg ds	61	<10
S Zink (Zn)	mg/kg ds	200	<20

Minerale olie

Minerale olie (C10-C12)	mg/kg ds	<3.0	<3.0
Minerale olie (C12-C16)	mg/kg ds	<5.0	<5.0
Minerale olie (C16-C21)	mg/kg ds	<5.0	<5.0
Minerale olie (C21-C30)	mg/kg ds	26	<11
Minerale olie (C30-C35)	mg/kg ds	15	<5.0
Minerale olie (C35-C40)	mg/kg ds	<6.0	<6.0
S Minerale olie totaal (C10-C40)	mg/kg ds	48	<35
Chromatogram olie (GC)		Zie bijl.	

Polychloorbifenylen, PCB

S PCB 28	mg/kg ds	<0.0010	<0.0010
S PCB 52	mg/kg ds	0.0021	<0.0010
S PCB 101	mg/kg ds	0.0065	<0.0010

Nr. Monsteromschrijving

21	252	Datum monstername	14-May-2018	Monster nr.	10103710
22	252	Datum monstername	14-May-2018	Monster nr.	10103711

Eurofins Analytico B.V.

Gildeweg 42-46
3771 NB Barneveld
P.O. Box 459
3770 AL Barneveld NL
Tel. +31 (0)34 242 63 00
Fax +31 (0)34 242 63 99
E-mail info-env@eurofins.nl
Site www.eurofins.nl

BNP Paribas S.A. 227 9245 25
IBAN: NL71BNPA0227924525
BIC: BNPANL2A
KvK/CoC No. 09088623
BTW/VAT No. NL 8043.14.883.B01



Q: door RvA geaccrediteerde verrichting
R: AP04 erkende verrichting
S: AS SIKB erkende verrichting
V: VLREL erkende verrichting
M: MCERTS erkend

Dit certificaat mag uitsluitend in zijn geheel worden gereproduceerd.
Eurofins Analytico B.V. is ISO 14001: 2004 gecertificeerd door TÜV en erkend door het Vlaamse Gewest (OVAM en Dep. Omgeving), het Brusselse Gewest (BIM), het Waalse Gewest (DGRNE-OWD) en door de overheid van Luxemburg (MEV).



Analysecertificaat

Uw project/verslagnummer	420251-2	Certificaatnummer/Versie	2018069847/1
Uw projectnaam	tata holl kust	Startdatum	16-May-2018
Uw ordernummer		Rapportagedatum	23-May-2018/14:13
Monsternemer	Jaap Kuit	Bijlage	A, B, C
Monstermatrix	Grond (AS3000)	Pagina	10/10
Projectcode	3444 - Antea - Group Oil & Gas		

Analyse	Eenheid	21	22
S PCB 118	mg/kg ds	0.0060	<0.0010
S PCB 138	mg/kg ds	0.0094 ²⁾	<0.0010
S PCB 153	mg/kg ds	0.0079	<0.0010
S PCB 180	mg/kg ds	0.0034	<0.0010
S PCB (som 7) (factor 0,7)	mg/kg ds	0.036	0.0049 ¹⁾
Polycyclische Aromatische Koolwaterstoffen, PAK			
S Naftaleen	mg/kg ds	<0.050	<0.050
S Fenanthreen	mg/kg ds	0.35	<0.050
S Anthraceen	mg/kg ds	0.21	<0.050
S Fluorantheen	mg/kg ds	0.47	<0.050
S Benzo(a)anthraceen	mg/kg ds	0.25	<0.050
S Chryseen	mg/kg ds	0.27	<0.050
S Benzo(k)fluorantheen	mg/kg ds	0.16	<0.050
S Benzo(a)pyreen	mg/kg ds	0.21	<0.050
S Benzo(ghi)peryleen	mg/kg ds	0.19	<0.050
S Indeno(123-cd)pyreen	mg/kg ds	0.20	<0.050
S PAK VROM (10) (factor 0,7)	mg/kg ds	2.3	0.35 ¹⁾

Nr.	Monsteromschrijving	Datum monstername	Monster nr.
21	252	14-May-2018	10103710
22	252	14-May-2018	10103711

Eurofins Analytico B.V.

Gildeweg 42-46
3771 NB Barneveld
P.O. Box 459
3770 AL Barneveld NL

Tel. +31 (0)34 242 63 00
Fax +31 (0)34 242 63 99
E-mail info-env@eurofins.nl
Site www.eurofins.nl

BNP Paribas S.A. 227 9245 25
IBAN: NL71BNPA0227924525
BIC: BNPANL2A
KvK/CoC No. 09088623
BTW/VAT No. NL 8043.14.883.B01



Q: door RvA geaccrediteerde verrichting
R: AP04 erkende verrichting
S: AS SIKB erkende verrichting
V: VLAREL erkende verrichting
M: MCERTS erkend

Dit certificaat mag uitsluitend in zijn geheel worden gereproduceerd.
Eurofins Analytico B.V. is ISO 14001: 2004 gecertificeerd door TÜV en erkend door het Vlaamse Gewest (OVAM en Dep. Omgeving), het Brusselse Gewest (BIM), het Waalse Gewest (DGRNE-OWD) en door de overheid van Luxemburg (MEV).

Akkoord
Pr.coörd.



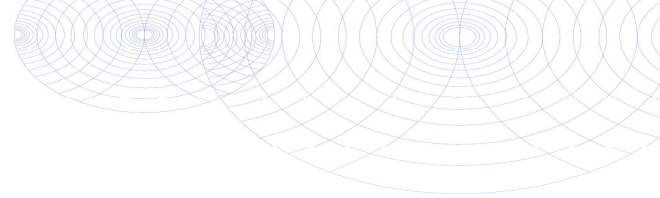

Bijlage (A) met deelmonsterinformatie behorende bij analysecertificaat 2018069847/1

Monster nr.	Boornr	Omschrijving	Van	Tot	Barcode	Monstername ID/Monsteromsch.
10103688	181	1	0	50	0535497638	846452125
10103689	181	4	150	200	0535497643	846452126
10103692	185	1	0	20	0535497652	846452129
10103693	185	4	120	170	0535497644	846452130
10103694	190	1	0	50	0535427092	846452131
10103695	190	3	100	150	0535427091	846452132
10103696	193	1	0	20	0535427539	846452133
10103697	193	4	80	130	0535427556	846452134
10103698	196	1	0	50	0535427250	846452135
10103699	196	4	150	200	0535427543	846452136
10103700	198	1	0	50	0535427557	846452137
10103701	198	3	100	150	0535188526	846452138
10103702	201	2	5	55	0535497642	846452139
10103703	201	5	155	200	0535497639	846452140
10103704	204	1	0	50	0534392416	846452141
10103705	204	2	50	100	0535427551	846452142
10103706	248	1	0	30	0535427249	846452143
10103707	248	3	80	130	0535427095	846452144
10103708	249	1	0	35	0535427099	846452145
10103709	249	4	135	185	0535427097	846452146
10103710	252	1	0	20	0535427094	846452147
10103711	252	4	100	150	0535427089	846452148



Eurofins Analytico B.V.

Gildeweg 42-46
 3771 NB Barneveld
 P.O. Box 459
 3770 AL Barneveld NL
 Tel. +31 (0)34 242 63 00
 Fax +31 (0)34 242 63 99
 E-mail info-env@eurofins.nl
 Site www.eurofins.nl

BNP Paribas S.A. 227 9245 25
 IBAN: NL71BNPA0227924525
 BIC: BNPANL2A
 KvK/CoC No. 09088623
 BTW/VAT No. NL 8043.14.883.B01

Eurofins Analytico B.V. is ISO 14001: 2004 gecertificeerd door TÜV en erkend door het Vlaamse Gewest (OVAM en Dep. Omgeving), het Brusselse Gewest (BIM), het Waalse Gewest (DGRNE-OWD) en door de overheid van Luxemburg (MEV).

**Bijlage (B) met opmerkingen behorende bij analysecertificaat 2018069847/1**

Pagina 1/1

Opmerking 1)De toetswaarde van de som is gelijk aan de sommatie van $0,7 \cdot RG$ **Opmerking 2)**

PCB 138 kan positief beïnvloed worden door PCB 163.

**Eurofins Analytico B.V.**

Gildeweg 42-46 Tel. +31 (0)34 242 63 00
3771 NB Barneveld Fax +31 (0)34 242 63 99
P.O. Box 459 E-mail info-env@eurofins.nl
3770 AL Barneveld NL Site www.eurofins.nl

BNP Paribas S.A. 227 9245 25
IBAN: NL71BNPA0227924525
BIC: BNPANL2A
KvK/CoC No. 09088623
BTW/VAT No. NL 8043.14.883.B01

Eurofins Analytico B.V. is ISO 14001: 2004 gecertificeerd door TÜV en erkend door het Vlaamse Gewest (OVAM en Dep. Omgeving), het Brusselse Gewest (BIM), het Waalse Gewest (DGRNE-OWD) en door de overheid van Luxemburg (MEV).

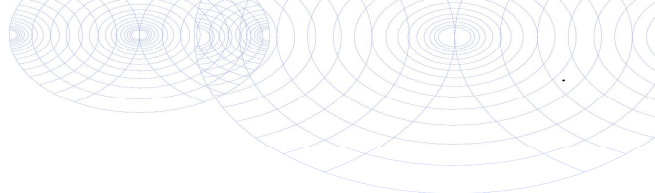
Bijlage (C) met methodeverwijzingen behorende bij analysecertificaat 2018069847/1

Pagina 1/1

Analyse	Methode	Techniek	Methode referentie
Cryogeen malen AS3000	W0106	Voorbehandeling	Cf. AS3000
Droge Stof	W0104	Gravimetrie	Cf. pb 3010-2 en gw. NEN-EN 15934
Organische stof (gloeiverlies)	W0109	Gravimetrie	Cf. pb 3010-3 en cf. NEN 5754
Korrelgrootte < 2 µm (lutum)	W0171	Sedimentatie	Cf. pb 3010-4 en cf. NEN 5753
Barium (Ba)	W0423	ICP-MS	Cf. pb 3010-5 en cf. NEN-EN-ISO 17294-2
Cadmium (Cd)	W0423	ICP-MS	Cf. pb 3010-5 en cf. NEN-EN-ISO 17294-2
Kobalt (Co)	W0423	ICP-MS	Cf. pb 3010-5 en cf. NEN-EN-ISO 17294-2
Koper (Cu)	W0423	ICP-MS	Cf. pb 3010-5 en cf. NEN-EN-ISO 17294-2
Kwik (Hg)	W0423	ICP-MS	Cf. pb 3010-5 en cf. NEN-EN-ISO 17294-2
Molybdeen (Mo)	W0423	ICP-MS	Cf. pb 3010-5 en cf. NEN-EN-ISO 17294-2
Nikkel (Ni)	W0423	ICP-MS	Cf. pb 3010-5 en cf. NEN-EN-ISO 17294-2
Lood (Pb)	W0423	ICP-MS	Cf. pb 3010-5 en cf. NEN-EN-ISO 17294-2
Zink (Zn)	W0423	ICP-MS	Cf. pb 3010-5 en cf. NEN-EN-ISO 17294-2
Minerale Olie (C10-C40)	W0202	GC-FID	Cf. pb 3010-7 en gw. NEN-EN-ISO 16703
Chromatogram M0 (GC)	W0202	GC-FID	Gelijkw. NEN-EN-ISO 16703
PCB (7)	W0271	GC-MS	Cf. pb 3010-8 en gw. NEN 6980
PAK (10) (VROM)	W0271	GC-MS	Cf. pb. 3010-6 en gw. NEN-ISO 18287
PAK som AS3000/AP04	W0271	GC-MS	Cf. pb. 3010-6 en gw. NEN-ISO 18287

Nadere informatie over de toegepaste onderzoeksmethoden alsmede een classificatie van de meetonzekerheid staan vermeld in ons overzicht "Specificaties analysemethoden", versie juni 2016.



Eurofins Analytico B.V.

Gildeweg 42-46
 3771 NB Barneveld
 P.O. Box 459
 3770 AL Barneveld NL

Tel. +31 (0)34 242 63 00
 Fax +31 (0)34 242 63 99
 E-mail info-env@eurofins.nl
 Site www.eurofins.nl

BNP Paribas S.A. 227 9245 25
 IBAN: NL71BNPA0227924525
 BIC: BNPANL2A
 KvK/CoC No. 09088623
 BTW/VAT No. NL 8043.14.883.B01

Eurofins Analytico B.V. is ISO 14001: 2004 gecertificeerd door TÜV en erkend door het Vlaamse Gewest (OVAM en Dep. Omgeving), het Brusselse Gewest (BIM), het Waalse Gewest (DGRNE-OWD) en door de overheid van Luxemburg (MEV).

Chromatogram TPH/ Mineral Oil

Sample ID.: 10103692
 Certificate no.: 2018069847
 Sample description.: 185
 V

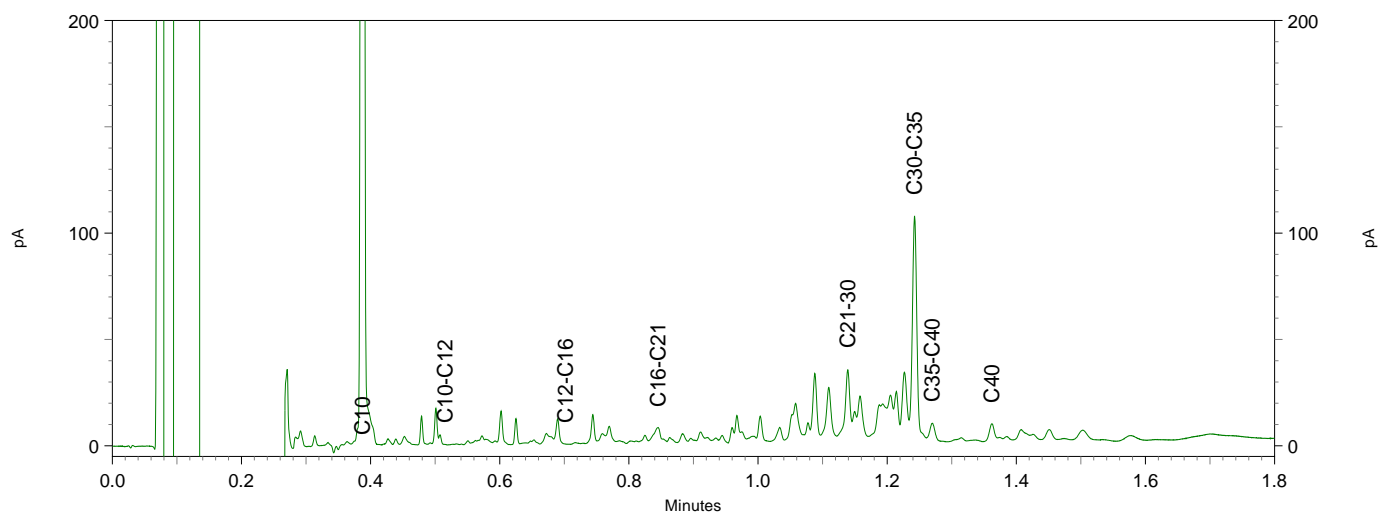
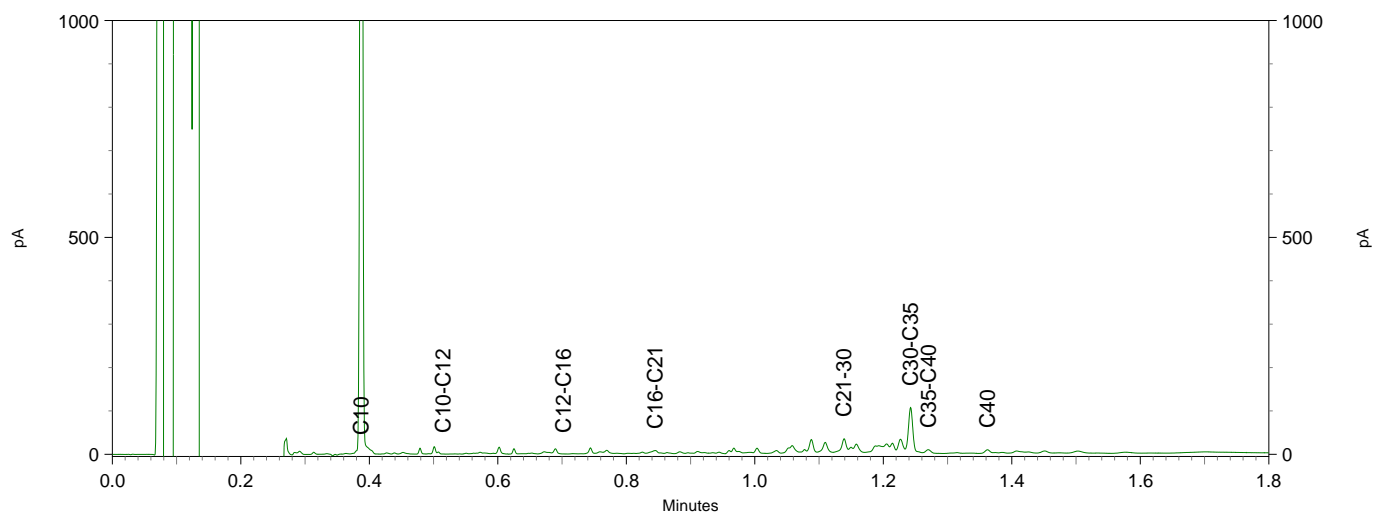
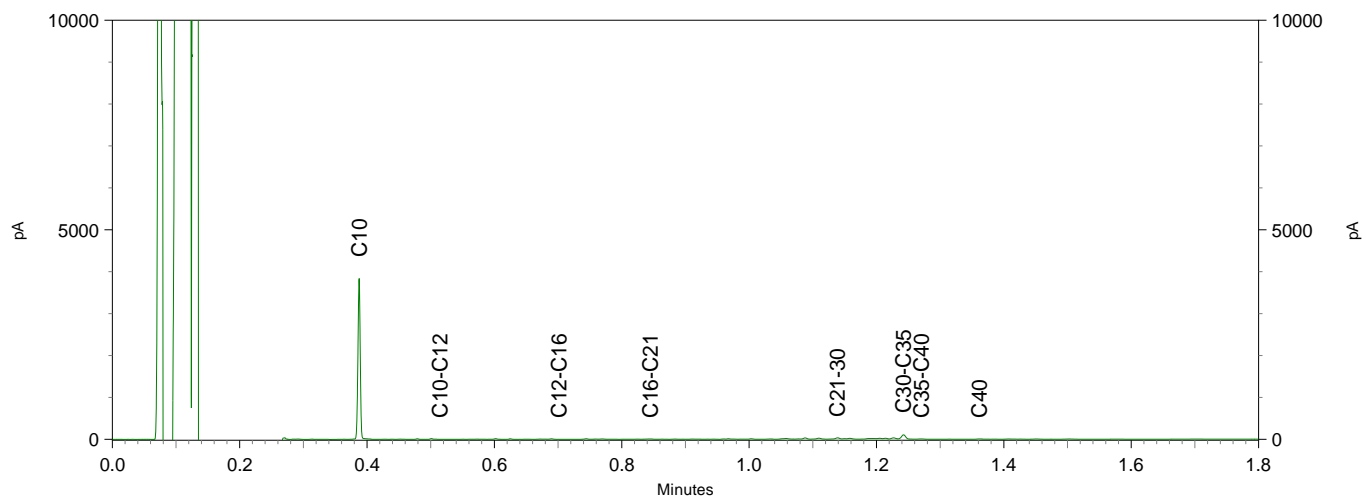

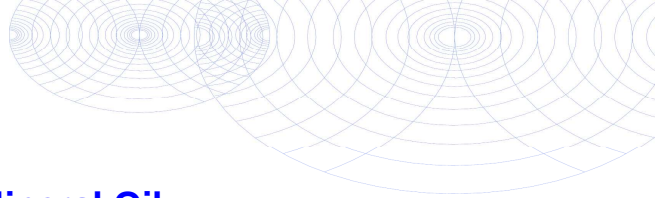

Chromatogram TPH/ Mineral Oil

Sample ID.: 10103696
 Certificate no.: 2018069847
 Sample description.: 193
 V

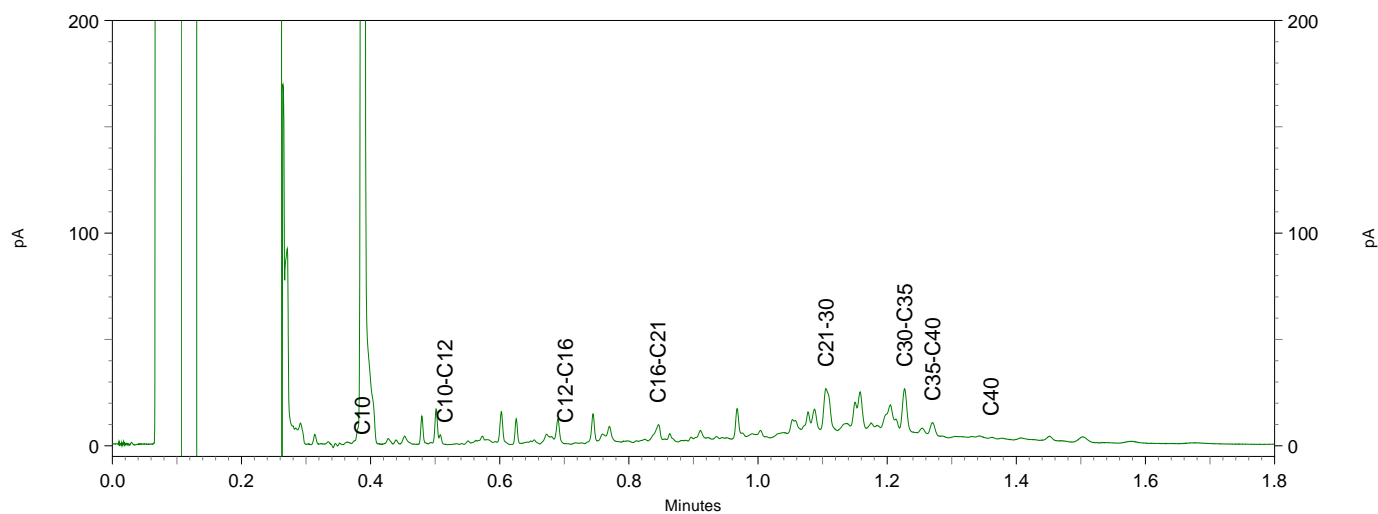
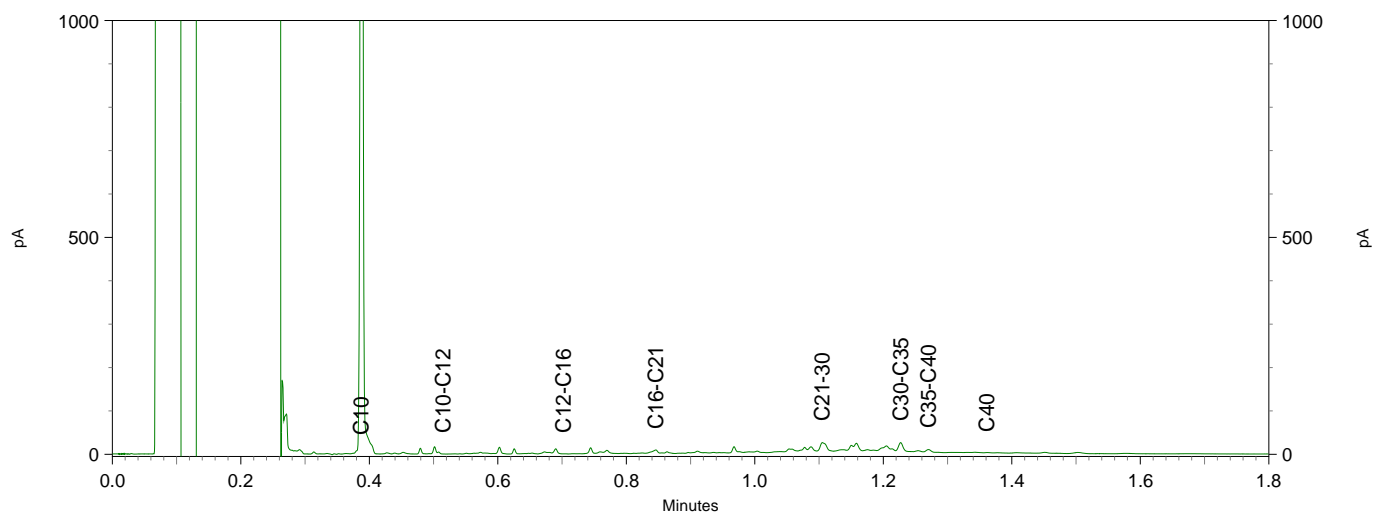
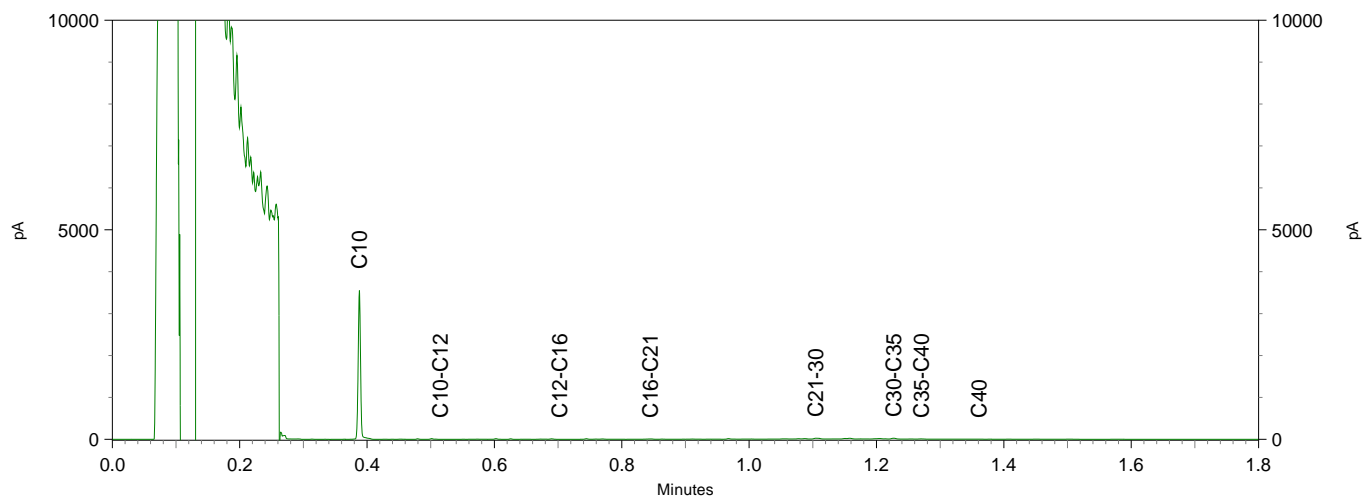

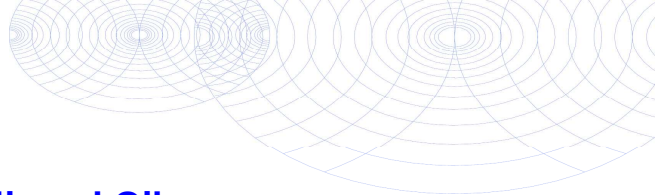

Chromatogram TPH/ Mineral Oil

Sample ID.: 10103698
 Certificate no.: 2018069847
 Sample description.: 196
 V

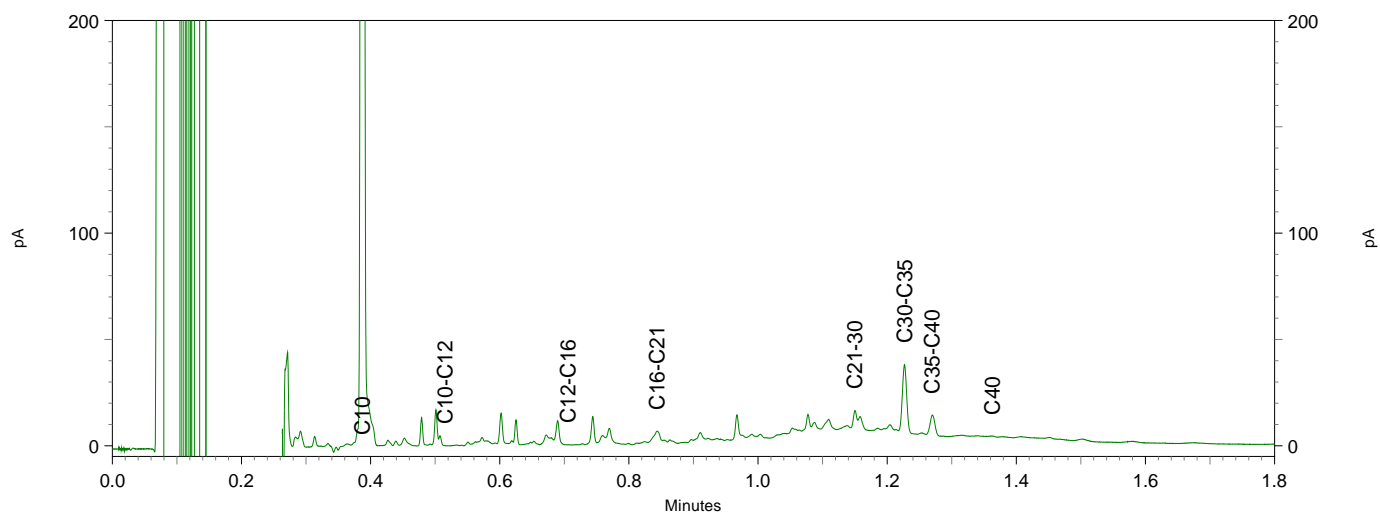
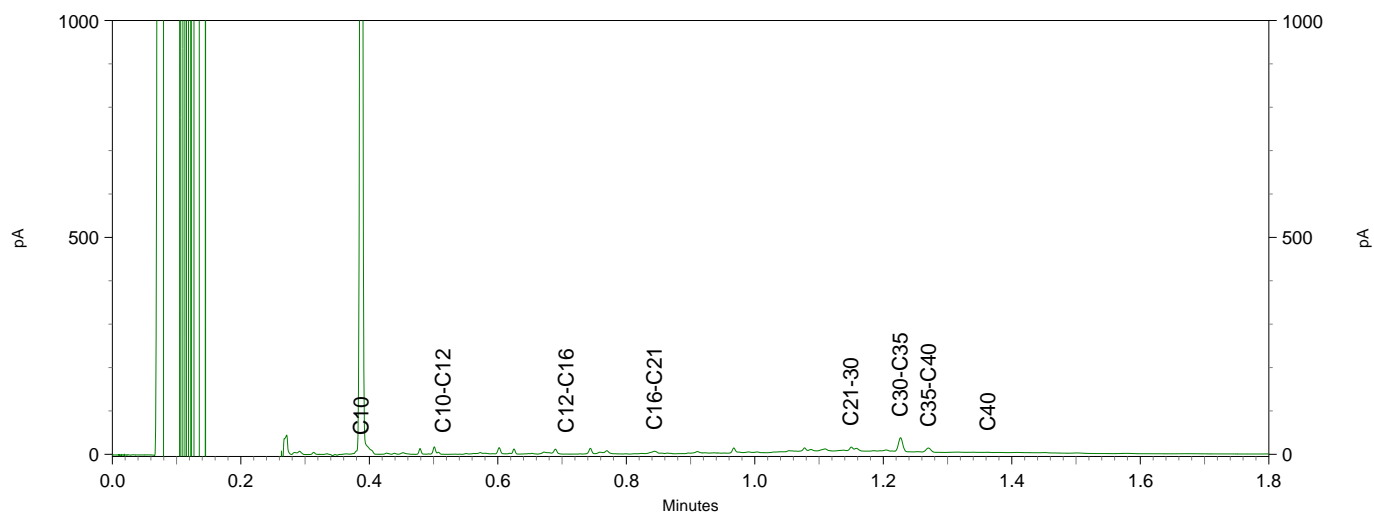
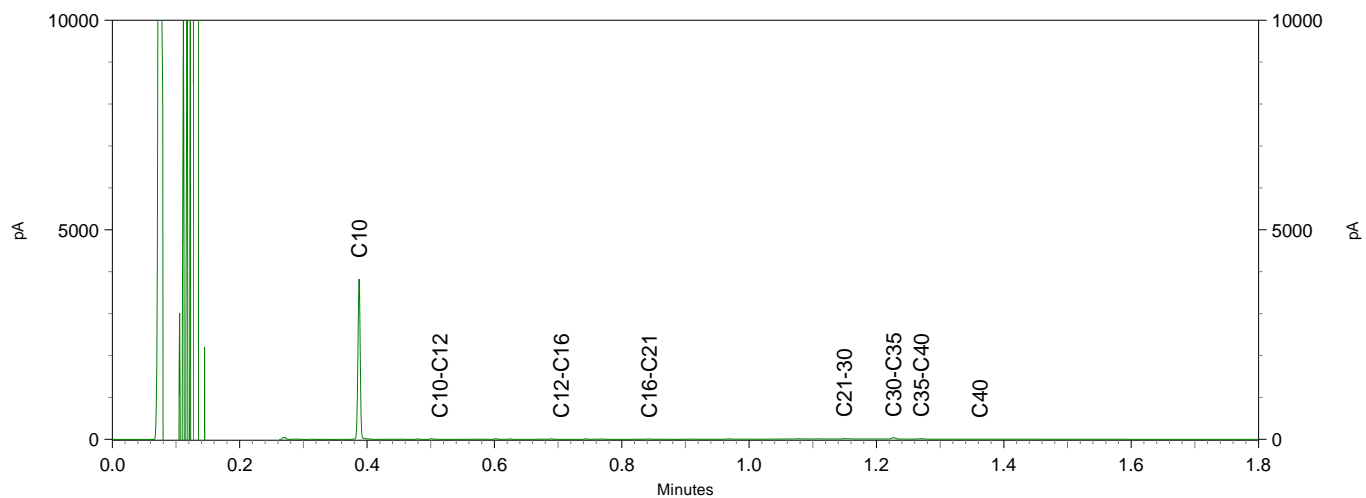

Chromatogram TPH/ Mineral Oil

Sample ID.: 10103704
 Certificate no.: 2018069847
 Sample description.: 204
 V

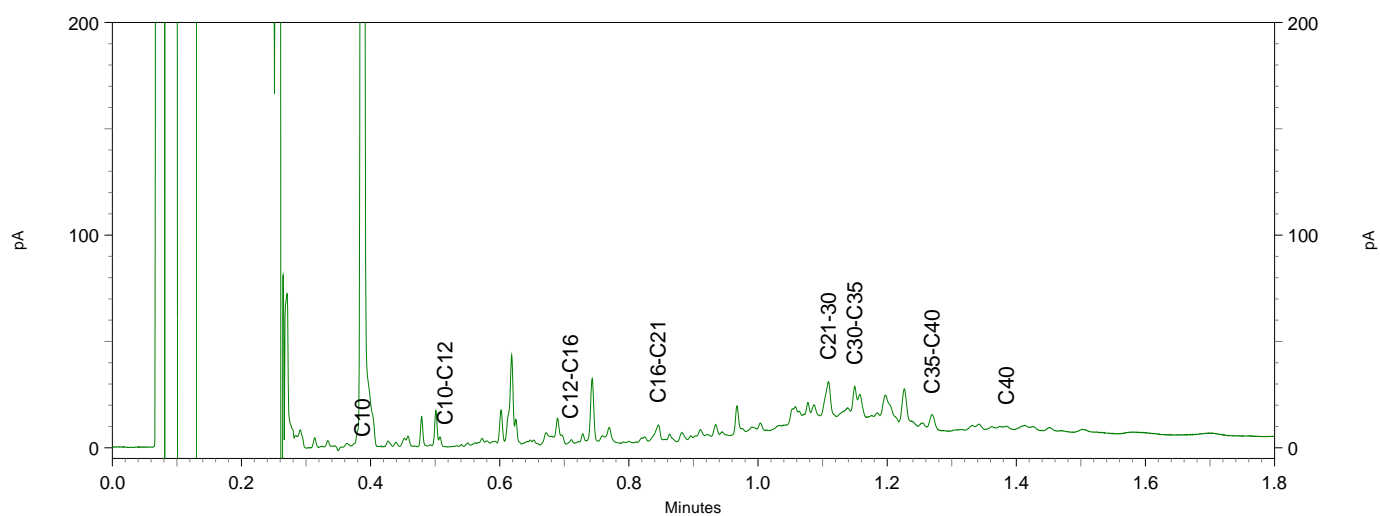
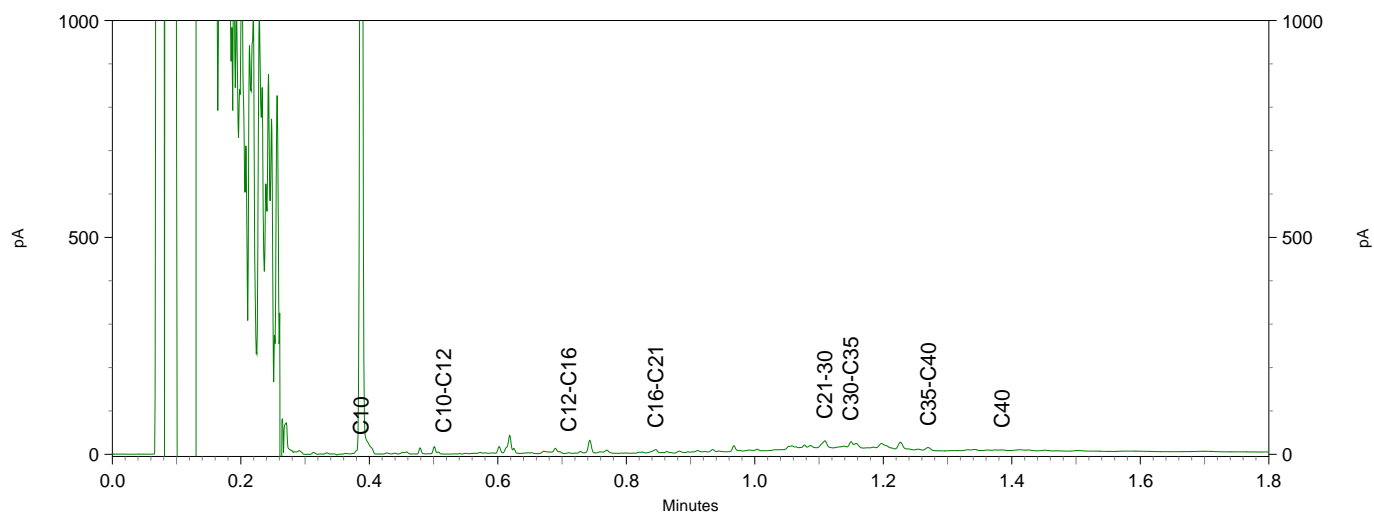
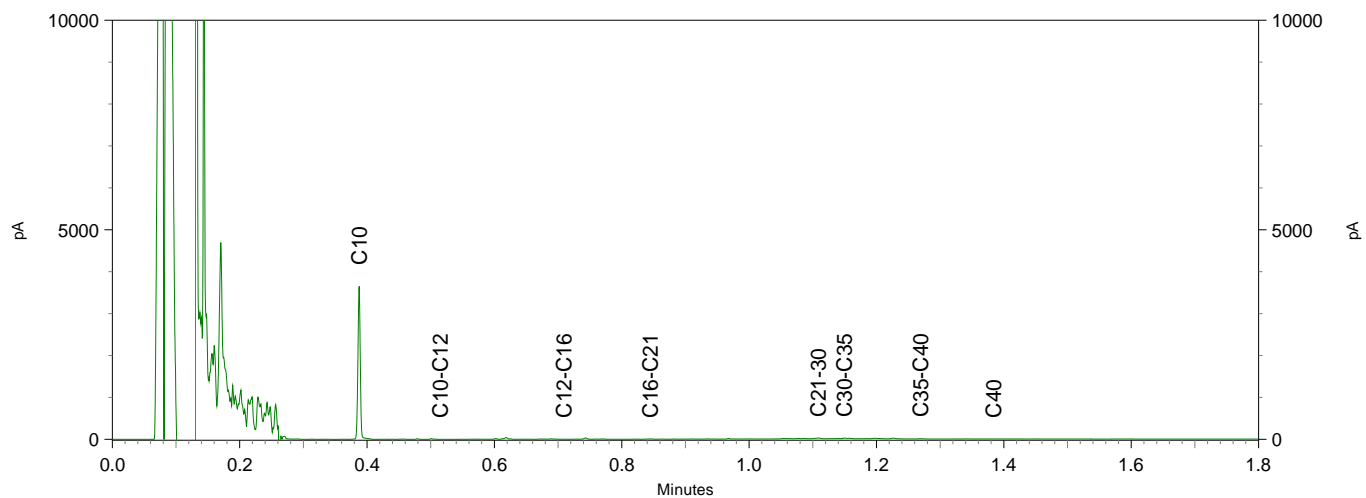

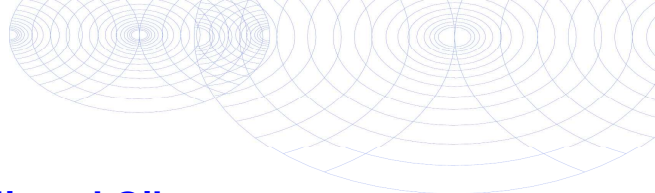

Chromatogram TPH/ Mineral Oil

Sample ID.: 10103706
 Certificate no.: 2018069847
 Sample description.: 248
 V

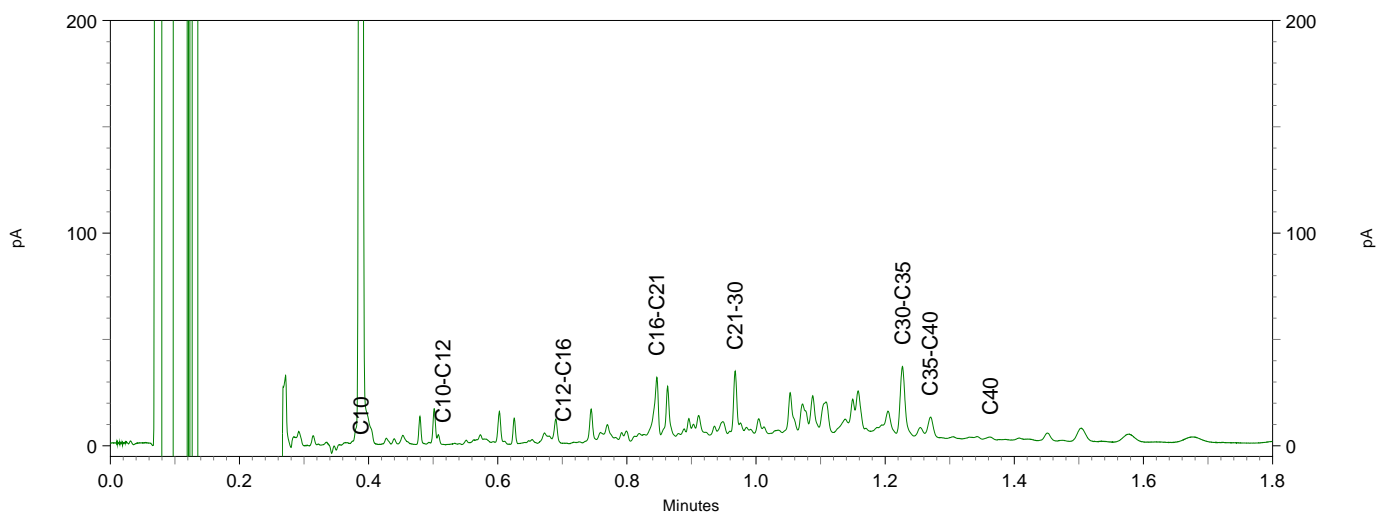
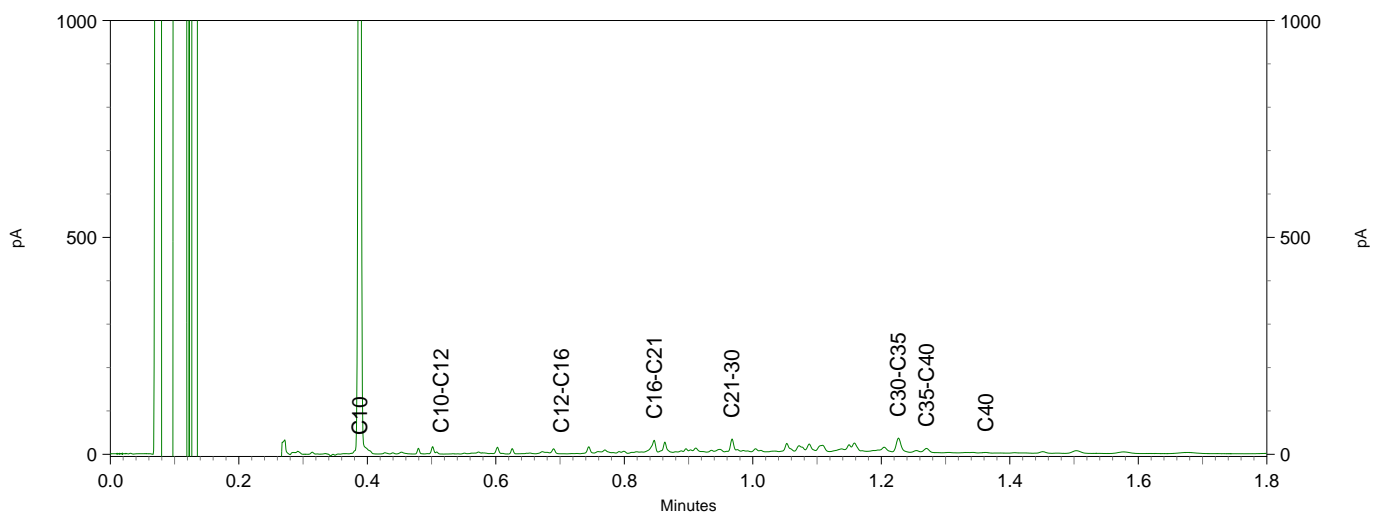
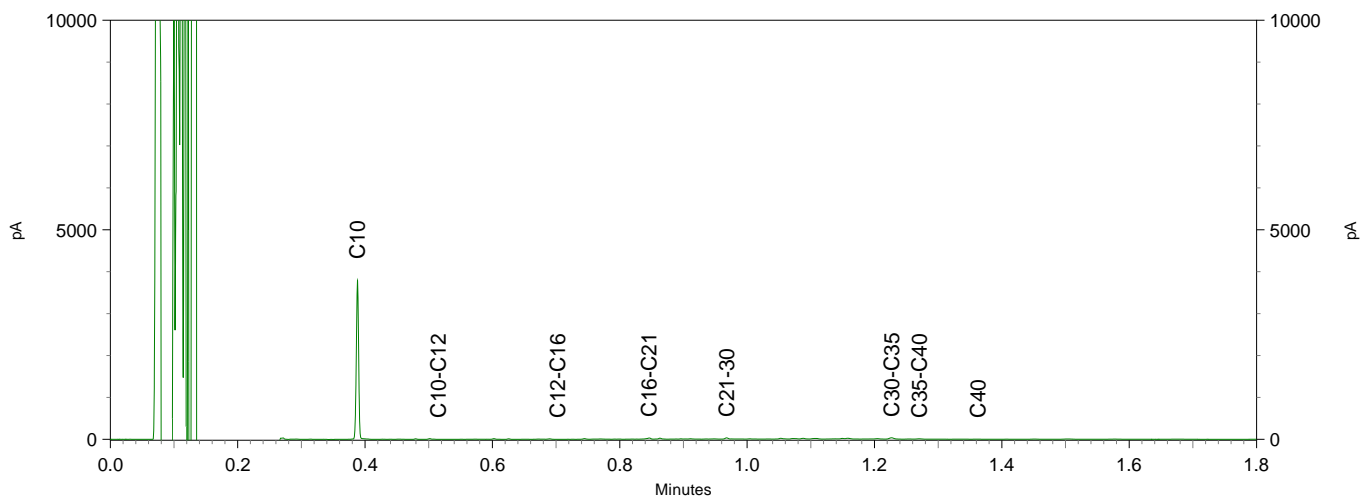

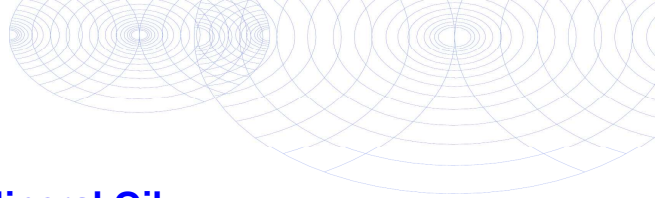

Chromatogram TPH/ Mineral Oil

Sample ID.: 10103710
 Certificate no.: 2018069847
 Sample description.: 252
 V

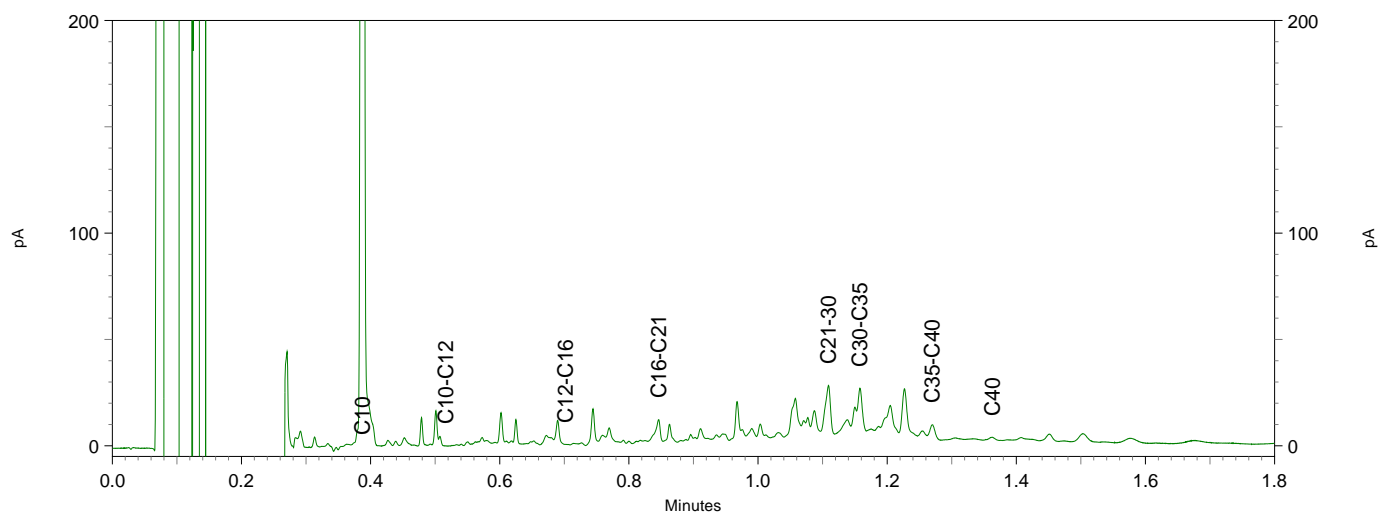
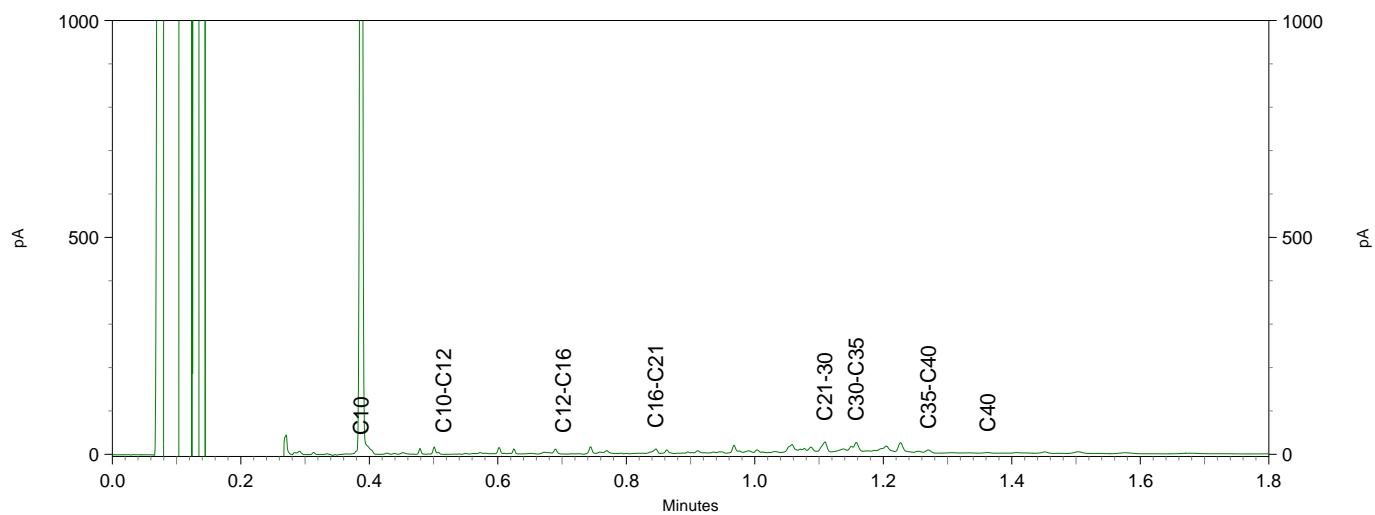
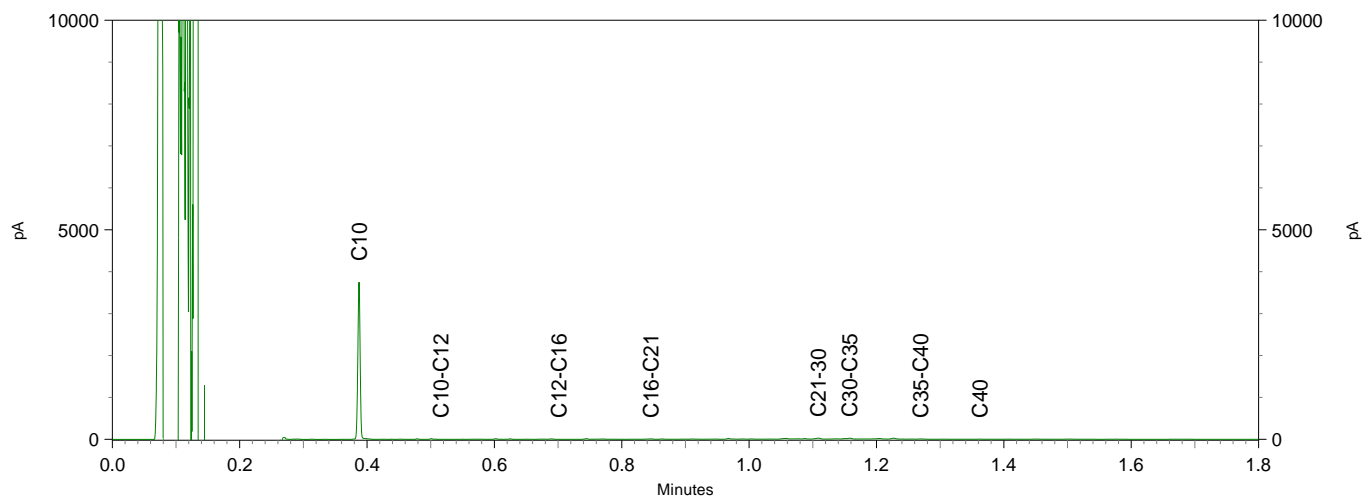



Antea Group
T.a.v. T.F. de Vries
Postbus 24
8440 AA HEERENVEEN

Analyscertificaat

Datum: 27-Jul-2018

Hierbij ontvangt u de resultaten van het navolgende laboratoriumonderzoek.

Certificaatnummer/Versie	2018109754/1
Uw project/verslagnummer	420251-2
Uw projectnaam	tata holl kust
Uw ordernummer	
Monster(s) ontvangen	25-Jul-2018

Dit certificaat mag uitsluitend in zijn geheel worden gereproduceerd.
De analyse resultaten hebben alleen betrekking op het beproefde object.

De grondmonsters worden tot 4 weken na datum ontvangst bewaard en watermonsters tot 2 weken na datum ontvangst. Zonder tegenbericht worden de monsters nadien afgevoerd.
Indien de monsters langer bewaard dienen te blijven verzoeken wij U dit exemplaar uiterlijk 1 werkdag voor afloop van de standaardbewaarperiode ondertekend aan ons te retourneren. Voor de kosten van het langer bewaren van monsters verwijzen wij naar de prijslijst.

Bewaren tot:

Datum:

Naam:

Handtekening:

Wij vertrouwen erop uw opdracht hiermee naar verwachting te hebben uitgevoerd, mocht U naar aanleiding van dit analysecertificaat nog vragen hebben verzoeken wij U contact op te nemen met de afdeling Verkoop en Advies.

Met vriendelijke groet,

Eurofins Analytico B.V.



Ing. A. Veldhuizen
Technical Manager

Eurofins Analytico B.V.

Gildeweg 42-46
3771 NB Barneveld
P.O. Box 459
3770 AL Barneveld NL

Tel. +31 (0)34 242 63 00
Fax +31 (0)34 242 63 99
E-mail info-env@eurofins.nl
Site www.eurofins.nl

BNP Paribas S.A. 227 9245 25
IBAN: NL71BNPA0227924525
BIC: BNPANL2A
KvK/CoC No. 09088623
BTW/VAT No. NL 8043.14.883.B01

Eurofins Analytico B.V. is ISO 14001: 2004 gecertificeerd door TÜV en erkend door het Vlaamse Gewest (OVAM en Dep. Omgeving), het Brusselse Gewest (BIM), het Waalse Gewest (DGRNE-OWD) en door de overheid van Luxemburg (MEV).

Analysecertificaat

Uw project/verslagnummer	420251-2	Certificaatnummer/Versie	2018109754/1
Uw projectnaam	tata holl kust	Startdatum	26-Jul-2018
Uw ordernummer		Rapportagedatum	27-Jul-2018/08:15
Monsternemer	Jaap Kuit	Bijlage	A, B, C
Monstermatrix	Grond (AS3000)	Pagina	1/2
Projectcode	3444 - Antea - Group Oil & Gas		

Analyse	Eenheid	1	2
Voorbehandeling			
Cryogeen malen AS3000		Uitgevoerd	Uitgevoerd
Bodemkundige analyses			
S Droge stof	% (m/m)	88.3	97.0
S Organische stof	% (m/m) ds	0.7	<0.7
Gloeirest	% (m/m) ds	12.3	99.7
S Korrelgrootte < 2 µm (Lutum)	% (m/m) ds	3.4	4.0
Metalen			
S Barium (Ba)	mg/kg ds	<20	<20
S Cadmium (Cd)	mg/kg ds	0.30	<0.20
S Kobalt (Co)	mg/kg ds	<3.0	<3.0
S Koper (Cu)	mg/kg ds	<5.0	<5.0
S Kwik (Hg)	mg/kg ds	<0.050	<0.050
S Molybdeen (Mo)	mg/kg ds	<1.5	<1.5
S Nikkel (Ni)	mg/kg ds	7.8	<4.0
S Lood (Pb)	mg/kg ds	12	<10
S Zink (Zn)	mg/kg ds	410	21
Minerale olie			
Minerale olie (C10-C12)	mg/kg ds	<3.0	<3.0
Minerale olie (C12-C16)	mg/kg ds	<5.0	<5.0
Minerale olie (C16-C21)	mg/kg ds	<5.0	<5.0
Minerale olie (C21-C30)	mg/kg ds	<11	<11
Minerale olie (C30-C35)	mg/kg ds	7.3	<5.0
Minerale olie (C35-C40)	mg/kg ds	<6.0	<6.0
S Minerale olie totaal (C10-C40)	mg/kg ds	<35	<35
Polychloorbifenylen, PCB			
S PCB 28	mg/kg ds	<0.0010	<0.0010
S PCB 52	mg/kg ds	<0.0010	<0.0010
S PCB 101	mg/kg ds	<0.0010	<0.0010
S PCB 118	mg/kg ds	<0.0010	<0.0010

Nr.	Monsteromschrijving	Datum monstername	Monster nr.
1	183	25-Jul-2018	10230781
2	183	25-Jul-2018	10230782

Eurofins Analytico B.V.

Gildeweg 42-46
3771 NB Barneveld
P.O. Box 459
3770 AL Barneveld NL
Tel. +31 (0)34 242 63 00
Fax +31 (0)34 242 63 99
E-mail info-env@eurofins.nl
Site www.eurofins.nl

BNP Paribas S.A. 227 9245 25
IBAN: NL71BNPA0227924525
BIC: BNPANL2A
KvK/CoC No. 09088623
BTW/VAT No. NL 8043.14.883.B01



Q: door RvA geaccrediteerde verrichting
R: AP04 erkende verrichting
S: AS SIKB erkende verrichting
V: VLAREL erkende verrichting
M: MCERTS erkend

Dit certificaat mag uitsluitend in zijn geheel worden gereproduceerd.
Eurofins Analytico B.V. is ISO 14001: 2004 gecertificeerd door TÜV en erkend door het Vlaamse Gewest (OVAM en Dep. Omgeving), het Brusselse Gewest (BIM), het Waalse Gewest (DGRNE-OWD) en door de overheid van Luxemburg (MEV).





Analysecertificaat

Uw project/verslagnummer	420251-2	Certificaatnummer/Versie	2018109754/1
Uw projectnaam	tata holl kust	Startdatum	26-Jul-2018
Uw ordernummer		Rapportagedatum	27-Jul-2018/08:15
Monsternemer	Jaap Kuit	Bijlage	A, B, C
Monstermatrix	Grond (AS3000)	Pagina	2/2
Projectcode	3444 - Antea - Group Oil & Gas		

Analyse	Eenheid	1	2
S PCB 138	mg/kg ds	<0.0010	<0.0010
S PCB 153	mg/kg ds	<0.0010	<0.0010
S PCB 180	mg/kg ds	<0.0010	<0.0010
S PCB (som 7) (factor 0,7)	mg/kg ds	0.0049 ¹⁾	0.0049 ¹⁾
Polycyclische Aromatische Koolwaterstoffen, PAK			
S Naftaleen	mg/kg ds	<0.050	<0.050
S Fenanthreen	mg/kg ds	<0.050	<0.050
S Anthraceen	mg/kg ds	<0.050	<0.050
S Fluorantheen	mg/kg ds	<0.050	<0.050
S Benzo(a)anthraceen	mg/kg ds	<0.050	<0.050
S Chryseen	mg/kg ds	<0.050	<0.050
S Benzo(k)fluorantheen	mg/kg ds	<0.050	<0.050
S Benzo(a)pyreen	mg/kg ds	<0.050	<0.050
S Benzo(ghi)peryleen	mg/kg ds	<0.050	<0.050
S Indeno(123-cd)pyreen	mg/kg ds	<0.050	<0.050
S PAK VROM (10) (factor 0,7)	mg/kg ds	0.35 ¹⁾	0.35 ¹⁾

Nr.	Monsterschrijving	Datum monstername	Monster nr.
1	183	25-Jul-2018	10230781
2	183	25-Jul-2018	10230782

Eurofins Analytico B.V.

Gildeweg 42-46
3771 NB Barneveld
P.O. Box 459
3770 AL Barneveld NL

Tel. +31 (0)34 242 63 00
Fax +31 (0)34 242 63 99
E-mail info-env@eurofins.nl
Site www.eurofins.nl

BNP Paribas S.A. 227 9245 25
IBAN: NL71BNPA0227924525
BIC: BNPANL2A
KvK/CoC No. 09088623
BTW/VAT No. NL 8043.14.883.B01



Q: door RvA geaccrediteerde verrichting
R: AP04 erkende verrichting
S: AS SIKB erkende verrichting
V: VLAREL erkende verrichting
M: MCERTS erkend

Dit certificaat mag uitsluitend in zijn geheel worden gereproduceerd.
Eurofins Analytico B.V. is ISO 14001: 2004 gecertificeerd door TÜV en erkend door het Vlaamse Gewest (OVAM en Dep. Omgeving), het Brusselse Gewest (BIM), het Waalse Gewest (DGRNE-OWD) en door de overheid van Luxemburg (MEV).

Akkoord
Pr.coörd.





Bijlage (A) met deelmonsterinformatie behorende bij analysecertificaat 2018109754/1

Monster nr.	Boornr	Omschrijving	Van	Tot	Barcode	Monstername ID/Monsteromsch.
10230781	183	1	0	50	0535497651	846467681
10230782	183	3	100	150	0535497622	846467682



Eurofins Analytico B.V.

Gildeweg 42-46
 3771 NB Barneveld
 P.O. Box 459
 3770 AL Barneveld NL
 Tel. +31 (0)34 242 63 00
 Fax +31 (0)34 242 63 99
 E-mail info-env@eurofins.nl
 Site www.eurofins.nl

BNP Paribas S.A. 227 9245 25
 IBAN: NL71BNPA0227924525
 BIC: BNPANL2A
 KvK/CoC No. 09088623
 BTW/VAT No. NL 8043.14.883.B01

Eurofins Analytico B.V. is ISO 14001: 2004 gecertificeerd door TÜV en erkend door het Vlaamse Gewest (OVAM en Dep. Omgeving), het Brusselse Gewest (BIM), het Waalse Gewest (DGRNE-OWD) en door de overheid van Luxemburg (MEV).

**Bijlage (B) met opmerkingen behorende bij analysecertificaat 2018109754/1**

Pagina 1/1

Opmerking 1)De toetswaarde van de som is gelijk aan de sommatie van $0,7 \cdot RG$ **Eurofins Analytico B.V.**

Gildeweg 42-46 Tel. +31 (0)34 242 63 00
3771 NB Barneveld Fax +31 (0)34 242 63 99
P.O. Box 459 E-mail info-env@eurofins.nl
3770 AL Barneveld NL Site www.eurofins.nl

BNP Paribas S.A. 227 9245 25
IBAN: NL71BNPA0227924525
BIC: BNPNL2A
KvK/CoC No. 09088623
BTW/VAT No. NL 8043.14.883.B01

Eurofins Analytico B.V. is ISO 14001: 2004 gecertificeerd door TÜV en erkend door het Vlaamse Gewest (OVAM en Dep. Omgeving), het Brusselse Gewest (BIM), het Waalse Gewest (DGRNE-OWD) en door de overheid van Luxemburg (MEV).

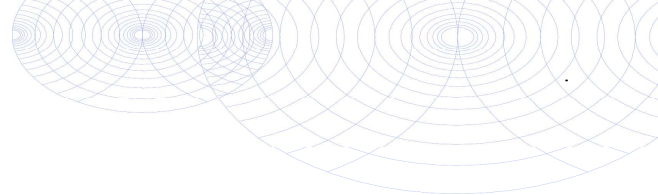

Bijlage (C) met methodeverwijzingen behorende bij analysecertificaat 2018109754/1

Pagina 1/1

Analyse	Methode	Techniek	Methode referentie
Cryogeen malen AS3000	W0106	Voorbehandeling	Cf. AS3000
Droge Stof	W0104	Gravimetrie	Cf. pb 3010-2 en gw. NEN-EN 15934
Organische stof (gloeiverlies)	W0109	Gravimetrie	Cf. pb 3010-3 en cf. NEN 5754
Korrelgrootte < 2 µm (lutum)	W0171	Sedimentatie	Cf. pb 3010-4 en cf. NEN 5753
Barium (Ba)	W0423	ICP-MS	Cf. pb 3010-5 en cf. NEN-EN-ISO 17294-2
Cadmium (Cd)	W0423	ICP-MS	Cf. pb 3010-5 en cf. NEN-EN-ISO 17294-2
Kobalt (Co)	W0423	ICP-MS	Cf. pb 3010-5 en cf. NEN-EN-ISO 17294-2
Koper (Cu)	W0423	ICP-MS	Cf. pb 3010-5 en cf. NEN-EN-ISO 17294-2
Kwik (Hg)	W0423	ICP-MS	Cf. pb 3010-5 en cf. NEN-EN-ISO 17294-2
Molybdeen (Mo)	W0423	ICP-MS	Cf. pb 3010-5 en cf. NEN-EN-ISO 17294-2
Nikkel (Ni)	W0423	ICP-MS	Cf. pb 3010-5 en cf. NEN-EN-ISO 17294-2
Lood (Pb)	W0423	ICP-MS	Cf. pb 3010-5 en cf. NEN-EN-ISO 17294-2
Zink (Zn)	W0423	ICP-MS	Cf. pb 3010-5 en cf. NEN-EN-ISO 17294-2
Minerale Olie (C10-C40)	W0202	GC-FID	Cf. pb 3010-7 en gw. NEN-EN-ISO 16703
PCB (7)	W0271	GC-MS	Cf. pb 3010-8 en gw. NEN 6980
PAK som AS3000/AP04	W0271	GC-MS	Cf. pb. 3010-6 en gw. NEN-ISO 18287
PAK (10) (VROM)	W0271	GC-MS	Cf. pb. 3010-6 en gw. NEN-ISO 18287

Nadere informatie over de toegepaste onderzoeksmethoden alsmede een classificatie van de meetonzekerheid staan vermeld in ons overzicht "Specificaties analysemethoden", versie juni 2016.



Eurofins Analytico B.V.

Gildeweg 42-46
3771 NB Barneveld
P.O. Box 459
3770 AL Barneveld NL

Tel. +31 (0)34 242 63 00
Fax +31 (0)34 242 63 99
E-mail info-env@eurofins.nl
Site www.eurofins.nl

BNP Paribas S.A. 227 9245 25
IBAN: NL71BNPA0227924525
BIC: BNPANL2A
KvK/CoC No. 09088623
BTW/VAT No. NL 8043.14.883.B01

Eurofins Analytico B.V. is ISO 14001: 2004 gecertificeerd door TÜV en erkend door het Vlaamse Gewest (OVAM en Dep. Omgeving), het Brusselse Gewest (BIM), het Waalse Gewest (DGRNE-OWD) en door de overheid van Luxemburg (MEV).

Bijlage 7: Analysecertificaten grondwater

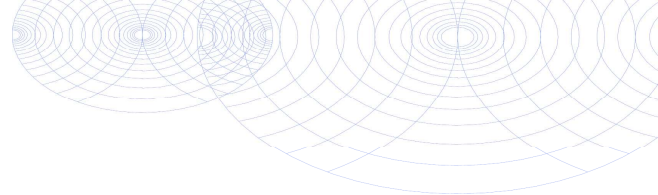

Antea Group
T.a.v. T.F. de Vries
Postbus 24
8440 AA HEERENVEEN

Analyscertificaat

Datum: 11-Jul-2018

Hierbij ontvangt u de resultaten van het navolgende laboratoriumonderzoek.

Certificaatnummer/Versie	2018098502/1
Uw project/verslagnummer	420251-1
Uw projectnaam	Tennet Windpark Hollandse Kust Noord en West
Uw ordernummer	
Monster(s) ontvangen	04-Jul-2018

Dit certificaat mag uitsluitend in zijn geheel worden gereproduceerd.
De analyse resultaten hebben alleen betrekking op het beproefde object.

De grondmonsters worden tot 4 weken na datum ontvangst bewaard en watermonsters tot 2 weken na datum ontvangst. Zonder tegenbericht worden de monsters nadien afgevoerd.
Indien de monsters langer bewaard dienen te blijven verzoeken wij U dit exemplaar uiterlijk 1 werkdag voor afloop van de standaardbewaarperiode ondertekend aan ons te retourneren. Voor de kosten van het langer bewaren van monsters verwijzen wij naar de prijslijst.

Bewaren tot:

Datum:

Naam:

Handtekening:

Wij vertrouwen erop uw opdracht hiermee naar verwachting te hebben uitgevoerd, mocht U naar aanleiding van dit analyscertificaat nog vragen hebben verzoeken wij U contact op te nemen met de afdeling Verkoop en Advies.

Met vriendelijke groet,

Eurofins Analytico B.V.



Ing. A. Veldhuizen
Technical Manager

Eurofins Analytico B.V.

Gildeweg 42-46
3771 NB Barneveld
P.O. Box 459
3770 AL Barneveld NL

Tel. +31 (0)34 242 63 00
Fax +31 (0)34 242 63 99
E-mail info-env@eurofins.nl
Site www.eurofins.nl

BNP Paribas S.A. 227 9245 25
IBAN: NL71BNPA0227924525
BIC: BNPANL2A
KvK/CoC No. 09088623
BTW/VAT No. NL 8043.14.883.B01

Eurofins Analytico B.V. is ISO 14001: 2004 gecertificeerd door TÜV en erkend door het Vlaamse Gewest (OVAM en Dep. Omgeving), het Brusselse Gewest (BIM), het Waalse Gewest (DGRNE-OWD) en door de overheid van Luxemburg (MEV).

Analysecertificaat

Uw project/verslagnummer	420251-1	Certificaatnummer/Versie	2018098502/1
Uw projectnaam	TenneT Windpark Hollandse Kust Noord en	Startdatum	05-Jul-2018
Uw ordernummer		Rapportagedatum	11-Jul-2018/07:44
Monsternemer	Jaap Kuit	Bijlage	A, B, C
Monstermatrix	Water (AS3000)	Pagina	1/2
Projectcode	3400 - Antea - Project Netwerkbeheerders		

Analyse	Eenheid	1	2	3
Metalen				
S Barium (Ba)	µg/L	37	32	<20
S Cadmium (Cd)	µg/L	<0.20	<0.20	<0.20
S Kobalt (Co)	µg/L	<2.0	<2.0	<2.0
S Koper (Cu)	µg/L	<2.0	<2.0	2.8
S Kwik (Hg)	µg/L	<0.050	<0.050	<0.050
S Molybdeen (Mo)	µg/L	<2.0	<2.0	2.4
S Nikkel (Ni)	µg/L	4.4	4.6	4.4
S Lood (Pb)	µg/L	<2.0	<2.0	<2.0
S Zink (Zn)	µg/L	<10	<10	<10
Vluchtige Aromatische Koolwaterstoffen				
S Benzeen	µg/L	<0.20	<0.20	<0.20
S Toluene	µg/L	<0.20	<0.20	<0.20
S Ethylbenzeen	µg/L	<0.20	<0.20	<0.20
S o-Xyleen	µg/L	<0.10	<0.10	<0.10
S m, p-Xyleen	µg/L	<0.20	<0.20	<0.20
S Xylenen (som) factor 0,7	µg/L	0.21 ¹⁾	0.21 ¹⁾	0.21 ¹⁾
S BTEX (som)	µg/L	<0.90	<0.90	<0.90
S Naftaleen	µg/L	<0.020	<0.020	<0.020
S Styreen	µg/L	<0.20	<0.20	<0.20
Vluchtige organische halogeenkoolwaterstoffen				
S Dichloormethaan	µg/L	<0.20	<0.20	<0.20
S Trichloormethaan	µg/L	<0.20	<0.20	<0.20
S Tetrachloormethaan	µg/L	<0.10	<0.10	<0.10
S Trichlooretheen	µg/L	<0.20	<0.20	<0.20
S Tetrachlooretheen	µg/L	<0.10	<0.10	<0.10
S 1,1-Dichloorethaan	µg/L	<0.20	<0.20	<0.20
S 1,2-Dichloorethaan	µg/L	<0.20	<0.20	<0.20
S 1,1,1-Trichloorethaan	µg/L	<0.10	<0.10	<0.10
S 1,1,2-Trichloorethaan	µg/L	<0.10	<0.10	<0.10
S cis 1,2-Dichlooretheen	µg/L	<0.10	<0.10	<0.10

Nr.	Monsteromschrijving	Datum monstername	Monster nr.
1	183/207	04-Jul-2018	10194865
2	198	04-Jul-2018	10194866
3	252	04-Jul-2018	10194867

Eurofins Analytico B.V.

Gildeweg 42-46
3771 NB Barneveld
P.O. Box 459
3770 AL Barneveld NL

Tel. +31 (0)34 242 63 00
Fax +31 (0)34 242 63 99
E-mail info-env@eurofins.nl
Site www.eurofins.nl

BNP Paribas S.A. 227 9245 25
IBAN: NL71BNPA0227924525
BIC: BNPANL2A
KvK/CoC No. 09088623
BTW/VAT No. NL 8043.14.883.B01



Q: door RvA geaccrediteerde verrichting
R: AP04 erkende verrichting
S: AS SIKB erkende verrichting
V: VLAREL erkende verrichting
M: MCERTS erkend

Dit certificaat mag uitsluitend in zijn geheel worden gereproduceerd.
Eurofins Analytico B.V. is ISO 14001: 2004 gecertificeerd door TÜV en erkend door het Vlaamse Gewest (OVAM en Dep. Omgeving), het Brusselse Gewest (BIM), het Waalse Gewest (DGRNE-OWD) en door de overheid van Luxemburg (MEV).



Analysecertificaat

Uw project/verslagnummer	420251-1	Certificaatnummer/Versie	2018098502/1
Uw projectnaam	TenneT Windpark Hollandse Kust Noord en	Startdatum	05-Jul-2018
Uw ordernummer		Rapportagedatum	11-Jul-2018/07:44
Monsternemer	Jaap Kuit	Bijlage	A, B, C
Monstermatrix	Water (AS3000)	Pagina	2/2
Projectcode	3400 - Antea - Project Netwerkbeheerders		

Analyse	Eenheid	1	2	3
S trans 1,2-Dichlooretheen	µg/L	<0.10	<0.10	<0.10
CKW (som)	µg/L	<1.6	<1.6	<1.6
S Tribroommethaan	µg/L	<0.20	<0.20	<0.20
S Vinylchloride	µg/L	<0.10	<0.10	<0.10
S 1,1-Dichlooretheen	µg/L	<0.10	<0.10	<0.10
S 1,2-Dichloorethenen (Som) factor 0,7	µg/L	0.14 ¹⁾	0.14 ¹⁾	0.14 ¹⁾
S 1,1-Dichloorpropaan	µg/L	<0.20	<0.20	<0.20
S 1,2-Dichloorpropaan	µg/L	<0.20	<0.20	<0.20
S 1,3-Dichloorpropaan	µg/L	<0.20	<0.20	<0.20
S Dichloorpropanen som factor 0.7	µg/L	0.42	0.42	0.42
Minerale olie				
Minerale olie (C10-C12)	µg/L	<10	<10	<10
Minerale olie (C12-C16)	µg/L	<10	<10	<10
Minerale olie (C16-C21)	µg/L	<10	<10	<10
Minerale olie (C21-C30)	µg/L	<15	<15	<15
Minerale olie (C30-C35)	µg/L	<10	<10	<10
Minerale olie (C35-C40)	µg/L	<10	<10	<10
S Minerale olie totaal (C10-C40)	µg/L	<50	<50	<50

Nr. Monsteromschrijving

Nr.	Monsteromschrijving	Datum monstername	Monster nr.
1	183/207	04-Jul-2018	10194865
2	198	04-Jul-2018	10194866
3	252	04-Jul-2018	10194867

Eurofins Analytico B.V.

Gildeweg 42-46
3771 NB Barneveld
P.O. Box 459
3770 AL Barneveld NL
Tel. +31 (0)34 242 63 00
Fax +31 (0)34 242 63 99
E-mail info-env@eurofins.nl
Site www.eurofins.nl

BNP Paribas S.A. 227 9245 25
IBAN: NL71BNPA0227924525
BIC: BNPANL2A
KvK/CoC No. 09088623
BTW/VAT No. NL 8043.14.883.B01



Q: door RvA geaccrediteerde verrichting
R: AP04 erkende verrichting
S: AS SIKB erkende verrichting
V: VLAREL erkende verrichting
M: MCERTS erkend

Dit certificaat mag uitsluitend in zijn geheel worden gereproduceerd.
Eurofins Analytico B.V. is ISO 14001: 2004 gecertificeerd door TÜV en erkend door het Vlaamse Gewest (OVAM en Dep. Omgeving), het Brusselse Gewest (BIM), het Waalse Gewest (DGRNE-OWD) en door de overheid van Luxemburg (MEV).

Akkoord
Pr.coörd.





Bijlage (A) met deelmonsterinformatie behorende bij analysecertificaat 2018098502/1

Pagina 1/1

Monster nr.	Boornr	Omschrijving	Van	Tot	Barcode	Monstername ID/Monsteromsch.
10194865	183/207	1	300	400	0691851217	846463107
10194865	183/207	2	300	400	0800644727	846463107
10194866	198	1	300	400	0691851206	846463108
10194866	198	2	300	400	0800644684	846463108
10194867	252	1	300	400	0800644679	846463109
10194867	252	2	300	400	0691851225	846463109



Eurofins Analytico B.V.

Gildeweg 42-46
 3771 NB Barneveld
 P.O. Box 459
 3770 AL Barneveld NL
 Tel. +31 (0)34 242 63 00
 Fax +31 (0)34 242 63 99
 E-mail info-env@eurofins.nl
 Site www.eurofins.nl

BNP Paribas S.A. 227 9245 25
 IBAN: NL71BNPA0227924525
 BIC: BNPANL2A
 KvK/CoC No. 09088623
 BTW/VAT No. NL 8043.14.883.B01

Eurofins Analytico B.V. is ISO 14001: 2004 gecertificeerd door TÜV en erkend door het Vlaamse Gewest (OVAM en Dep. Omgeving), het Brusselse Gewest (BIM), het Waalse Gewest (DGRNE-OWD) en door de overheid van Luxemburg (MEV).

**Bijlage (B) met opmerkingen behorende bij analysecertificaat 2018098502/1**

Pagina 1/1

Opmerking 1)De toetswaarde van de som is gelijk aan de sommatie van $0,7 \cdot R_G$ **Eurofins Analytico B.V.**

Gildeweg 42-46 Tel. +31 (0)34 242 63 00
3771 NB Barneveld Fax +31 (0)34 242 63 99
P.O. Box 459 E-mail info-env@eurofins.nl
3770 AL Barneveld NL Site www.eurofins.nl

BNP Paribas S.A. 227 9245 25
IBAN: NL71BNPA0227924525
BIC: BNPNL2A
KvK/CoC No. 09088623
BTW/VAT No. NL 8043.14.883.B01

Eurofins Analytico B.V. is ISO 14001: 2004 gecertificeerd door TÜV en erkend door het Vlaamse Gewest (OVAM en Dep. Omgeving), het Brusselse Gewest (BIM), het Waalse Gewest (DGRNE-OWD) en door de overheid van Luxemburg (MEV).

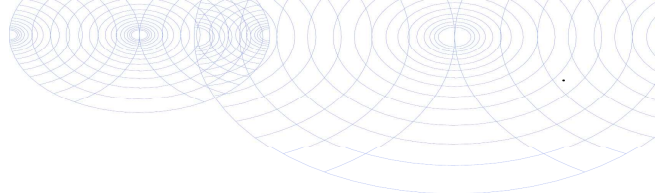

Bijlage (C) met methodeverwijzingen behorende bij analysecertificaat 2018098502/1

Pagina 1/1

Analyse	Methode	Techniek	Methode referentie
Aromaten (BTEXN)	W0254	HS-GC-MS	Cf. pb 3130-1
Barium (Ba)	W0421	ICP-MS	Cf. pb 3110-3 en cf. NEN-EN-ISO 17294-2
Cadmium (Cd)	W0421	ICP-MS	Cf. pb 3110-3 en cf. NEN-EN-ISO 17294-2
Kobalt (Co)	W0421	ICP-MS	Cf. pb 3110-3 en cf. NEN-EN-ISO 17294-2
Koper (Cu)	W0421	ICP-MS	Cf. pb 3110-3 en cf. NEN-EN-ISO 17294-2
Kwik (Hg)	W0421	ICP-MS	Cf. pb 3110-3 en cf. NEN-EN-ISO 17294-2
Molybdeen (Mo)	W0421	ICP-MS	Cf. pb 3110-3 en cf. NEN-EN-ISO 17294-2
Nikkel (Ni)	W0421	ICP-MS	Cf. pb 3110-3 en cf. NEN-EN-ISO 17294-2
Lood (Pb)	W0421	ICP-MS	Cf. pb 3110-3 en cf. NEN-EN-ISO 17294-2
Zink (Zn)	W0421	ICP-MS	Cf. pb 3110-3 en cf. NEN-EN-ISO 17294-2
Xylenen som AS3000	W0254	HS-GC-MS	Cf. pb 3130-1
Styreen	W0254	HS-GC-MS	Cf. pb 3130-1
VOC1 (11)	W0254	HS-GC-MS	Cf. pb 3130-1
Tribroommethaan (Bromoform)	W0254	HS-GC-MS	Cf. pb 3130-1
Vinylchloride	W0254	HS-GC-MS	Cf. pb 3130-1
1,1-Dichlooretheen	W0254	HS-GC-MS	Cf. pb 3130-1
DiChEtheen som AS3000	W0254	HS-GC-MS	Cf. pb 3130-1
1,1-Dichloorpropan	W0254	HS-GC-MS	Cf. pb 3130-1
1,2-Dichloorpropan	W0254	HS-GC-MS	Cf. pb 3130-1
1,3-Dichloorpropan	W0254	HS-GC-MS	Cf. pb 3130-1
DiChlprop. som AS3000	W0254	HS-GC-MS	Cf. pb 3130-1
Minerale olie (C10-C40)	W0215	GC-FID	Cf. pb 3110-5

Nadere informatie over de toegepaste onderzoeksmethoden alsmede een classificatie van de meetonzekerheid staan vermeld in ons overzicht "Specificaties analysemethoden", versie juni 2016.



Eurofins Analytico B.V.

Gildeweg 42-46
3771 NB Barneveld
P.O. Box 459
3770 AL Barneveld NL

Tel. +31 (0)34 242 63 00
Fax +31 (0)34 242 63 99
E-mail info-env@eurofins.nl
Site www.eurofins.nl

BNP Paribas S.A. 227 9245 25
IBAN: NL71BNP0227924525
BIC: BNPANL2A
KvK/CoC No. 09088623
BTW/VAT No. NL 8043.14.883.B01

Eurofins Analytico B.V. is ISO 14001: 2004 gecertificeerd door TÜV en erkend door het Vlaamse Gewest (OVAM en Dep. Omgeving), het Brusselse Gewest (BIM), het Waalse Gewest (DGRNE-OWD) en door de overheid van Luxemburg (MEV).

Bijlage 8: Tekening



Legenda

- boring met nummer
- peilbuis met nummer

DO NR	27-7-2018 DATUM	DEFINITIEF	WIJZIGING	TdV GET.

OPDRACHTGEVER TenneT TSO B.V.	GIS SPECIALIST T.F. de Vries	SCHAAL 1:2.500
PROJECTLEIDER R.S. Raap	PROJECTOMSCHRIJVING Indicatief grondonderzoek terrein Tata Steel	FORMAAT A3
KAARTTITEL Situatie met boringen en peilbuizen	DATUM 27-7-2018	BLAD IN BLADEN 1 van 1
KAARTNUMMER 420251-IO-S1	STATUS DEFINITIEF	WIJZ.NR DO
www.anteagroup.nl		

Over Antea Group

Van stad tot land, van water tot lucht; de adviseurs en ingenieurs van Antea Group dragen in Nederland sinds jaar en dag bij aan onze leefomgeving. We ontwerpen bruggen en wegen, realiseren woonwijken en waterwerken. Maar we zijn ook betrokken bij thema's zoals milieu, veiligheid, assetmanagement en energie. Onder de naam Oranjewoud groeiden we uit tot een allround en onafhankelijk partner voor bedrijfsleven en overheden. Als Antea Group zetten we deze expertise ook mondiaal in. Door hoogwaardige kennis te combineren met een pragmatische aanpak maken we oplossingen haalbaar én uitvoerbaar. Doelgericht, met oog voor duurzaamheid. Op deze manier anticiperen we op de vragen van vandaag en de oplossingen van de toekomst. Al meer dan 60 jaar.

Contactgegevens

Tolhuisweg 57
8443 DV HEERENVEEN
Postbus 24
8440 AA HEERENVEEN
T. (06) 518 197 64
E. reinier.raap@anteagroup.com

www.anteagroup.nl

Copyright © 2018

Niets uit deze uitgave mag worden verveelvoudigd en/of openbaar worden gemaakt door middel van druk, fotokopie, elektronisch of op welke wijze dan ook, zonder schriftelijke toestemming van de auteurs.