

## Bijlage 8

Ter plaatse van de aanduiding 'specifieke vorm van leiding – 7'

### Leidingprofiel

Parameter	A-803
Diameter (mm)	1219
Wanddikte (mm)	15,9 (B-pijp)
Staalsoort (N·mm <sup>-2</sup> )	485
Ontwerpdruk (bar)	79,9
Minimale dekking (m)	2,50

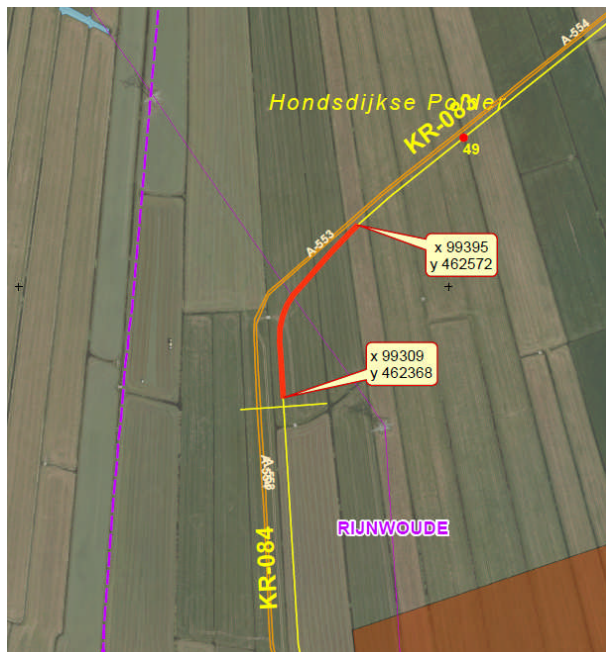

Het leidingprofiel van deze bijlage betreft 2 tracédelen:

1. een deel van het tracé in de gemeente Rijnwoude ter hoogte van de Hondsdijkse Polder tot net ten noorden van Moerkapelle (nabij mast 74 van de nieuwe Randstad 380 kV hoogspanningsverbinding);
2. een deel van het tracé in de gemeente Rijnwoude zuidelijk van de Hoogeveenseweg nabij de golfbaan Bentwoud (nabij mast 97 van de nieuwe Randstad 380 kV hoogspanningsverbinding).

In beide afbeeldingen (nr. 1: boven, nr. 2 beneden) is door middel van een gele lijn het tracé van de leiding aangegeven waarbij het gedeelte van het tracé waar de leiding een minimale dekking van 2,50 m heeft in het rood is aangegeven. Op de verbeelding (plankaart) zijn beide delen van het tracé aangeduid met 'specifieke vorm van leiding – 7'.

