

Bijlage 2

Ter plaatse van de aanduiding 'specifieke vorm van leiding – 1'

Leidingprofiel

Parameter	A-803
Diameter (mm)	1219
Wanddikte (mm)	15,9 (B-pijp)
Staalsoort (N·mm ⁻²)	485
Ontwerpdruk (bar)	79,9
Minimale dekking (m)	1,50

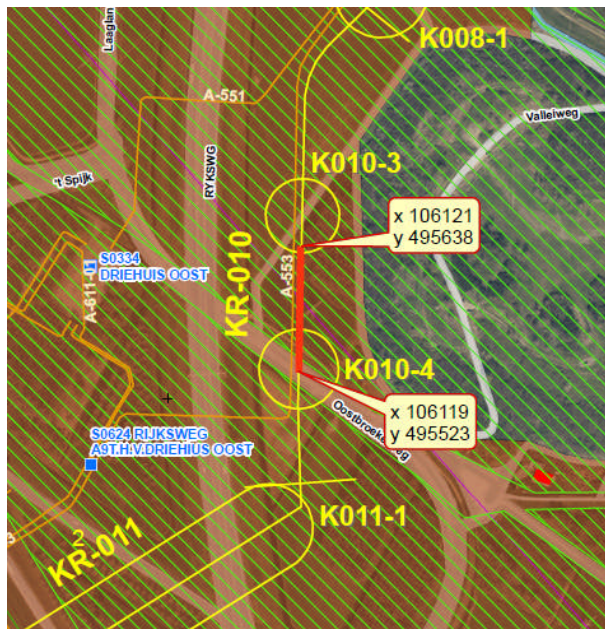

Het leidingprofiel van deze bijlage betreft een deel van het tracé ten noorden van rijksweg A9, nabij de Oosterbroekerweg in de gemeente Velsen (nabij mast 8 van de nieuwe Randstad 380 kV hoogspanningsverbinding). In de afbeelding is door middel van een gele lijn het tracé van de leiding aangegeven, waarbij het gedeelte van het tracé waar de leiding een minimale dekking van 1,50 m heeft in het rood is aangegeven. Op de verbeelding (plankaart) is dit deel van het tracé aangeduid met 'specifieke vorm van leiding – 1'.