

MEMO / ADVIES

Aan : Gemeente Gemert-Bakel
T.a.v. : mevrouw C. van den Biggelaar en mevrouw M. Willems – van Gils
Van : Henk Ullibroeck

Datum : 20 april 2018
Betreft : Analyse uitvoerbaarheid stikstofplafondregeling Bp. Buitengebied 2017
Project : P168881.001

Aanleiding

De gemeente Gemert-Bakel wil een nieuw bestemmingplan voor het buitengebied vaststellen. Voor de besluitvorming over het plan is in opdracht van de gemeente door Pouderoyen Compagnons een concept plan-milieueffectrapport (verder MER) opgesteld. De gemeente heeft de Commissie voor de milieueffectrapportage (hierna Commissie) het MER te toetsen dat bij het ontwerpbestemmingsplan in november 2017 is gepubliceerd.

Op 31 januari 2018 heeft de Commissie haar toetsingsadvies uitgebracht (projectnummer 3262). De Commissie spreekt haar waardering uit over de inhoud en kwaliteit van het MER. De effecten op geur, luchtkwaliteit, gezondheid en natuur zijn uitgebreid behandeld. Overige milieuaspecten zoals landschap, bodem en water zijn eveneens zorgvuldig, goed navolgbaar en voldoende onderzocht.

Naast het zorgvuldig in beeld brengen van milieugevolgen vindt de Commissie dat in het MER de elementen voor een uitvoerbaar alternatief beschreven moeten zijn. In het MER is ervoor gekozen om de uitvoerbaarheid op hoofdlijnen in beeld te brengen. Zo zijn voor ammoniakemissie de indicatieve uitbreidingsmogelijkheden van veehouderijen op basis van de milieugebruiksruimte weergegeven. Het in beeld brengen van de milieugebruiksruimte is een waardevolle toevoeging aan het MER. De Commissie constateert echter dat de vertaling hiervan naar uitbreidingsmogelijkheden van individuele veehouderijbedrijven ontbreekt. Het is daardoor niet duidelijk in hoeverre deze bedrijven – al dan niet door het toepassen van emissie reducerende technieken – daadwerkelijk gebruik kunnen maken van de ontwikkelruimte die het bestemmingsplan biedt. De Commissie adviseert om in aanvulling op het MER de volgende informatie in beeld te brengen:

- De uitbreidingsmogelijkheden van bestaande bedrijven, al dan niet door het toepassen van op dit moment best beschikbare emissie reducerende technieken.
- Een vergelijking van de uitbreidingsmogelijkheden van bestaande bedrijven met de planologische uitbreidingsruimte in het bestemmingsplan.

In deze memo en de bijlagen bij deze memo is die aanvullende informatie opgenomen.

Onderzoek in het MER en regeling in het bestemmingsplan buitengebied 2017

Voor een toetsing aan de randvoorwaarden van de Wet natuurbescherming is in het MER de mogelijke ontwikkeling van de stikstofbelasting door emissies uit stallen van veehouderijen onderzocht en vergeleken met een inschatting van de huidige feitelijke, legale situatie (de vergelijkingsbasis voor de Wet natuurbescherming). Zowel in het trendmatig scenario als in het worst-case scenario zoals die in het MER zijn beschreven en onderzocht, is er sprake van een toename in depositie op vrijwel alle gebieden, in vergelijking met de referentiesituatie. De depositie in het trendmatig scenario is wel overal geringer dan de huidige vergunde emissies. De toename in het worst-case scenario is aanzienlijk; de depositie is op alle gebieden meer dan twee keer zo hoog als in de referentiesituatie. Een maximale benutting van de geboden planologische mogelijkheden (intensivering op bestaande bouwblokken, uitbreiding van bouwblokken, zoals beschreven in het MER) kan dus in theorie leiden tot een sterke toename van de emissie en depositie van stikstof (vooral in de vorm van ammoniak) op de beschermde Natura2000-gebieden.

Gelet op het feit dat vrijwel alle habitattypen binnen de Natura2000 gebieden in de omgeving van Gemert-Bakel gevoelig zijn voor een te hoge stikstofbelasting en nu al overbelast zijn, is zonder een emissieplafondregeling ('stikstofplafond') in het bestemmingsplan buitengebied niet op voorhand uit te sluiten dat de geboden planologische mogelijkheden kunnen leiden tot een toename van de stikstofbelasting. In de planregels van het bestemmingsplan is daarom een stikstofemissieplafond opgenomen. Het bestemmingsplan maakt het voor veehouderijen mogelijk om hun veestapel uit te breiden en/of te wijzigen onder meer door de benutting van de nog niet gerealiseerde bouw mogelijkheden. Evenwel geldt bij de gebruiksmogelijkheden zoals verwoord in de planregels dat de ten tijde van de vaststelling van het bestemmingsplan bestaande stikstofemissie en –depositie op bedrijfsniveau niet mag toenemen. Uitzondering daarop is gebruik conform een ten tijde van de vaststelling van het bestemmingsplan onherroepelijke vergunning (Wet natuurbescherming) en een toename van de stikstofdepositie gedurende de planperiode van maximaal 0,05 mol/ha/jaar (de grenswaarde uit het Programma Aanpak Stikstof waarvoor er geen meldings- of vergunningplicht geldt).

Aanvullende analyse per veehouderijbedrijf

Naar aanleiding van het toetsingsadvies van de Commissie (31 januari 2018), is in aanvulling op de informatie zoals opgenomen in het concept MER (7 november 2017), in bijgaand overzicht (bijlage 1 bij deze memo) en bijgaande kaart (bijlage 2 van deze memo) ingegaan op de mogelijkheden per veehouderijen om uit te breiden binnen het eigen "emissieplafond".

In bijlage 1 is voor elke veehouderij op basis van het ontwerp bestemmingsplan buitengebied 2017 en de gegevens over de vergunde / gemelde dierplaatsen en stalsystemen (het zogenaamde BVB-bestand, zie verder het MER) het volgende in beeld gebracht:

- Het type veehouderij
- De economische omvang van de veehouderij(tak) op basis van het aantal dierplaatsen
- Het oppervlak van het bouwblok en de aanduiding van het bouwblok
- De relatie tussen de economische omvang van de veehouderij(tak) en het oppervlak van het bouwblok (gemiddelde economische omvang per hectare)
- De vergunde ammoniakemissie op basis van het aantal dierplaatsen en de stalsystemen
- De ammoniakemissie zoals die zou zijn bij dezelfde veebezetting van dat bedrijf, maar met toepassing van stalsystemen met de laagste ammoniakemissie (stand techniek en voorzien van factoren in de zogenaamde Regeling ammoniak en veehouderij ten tijde van publicatie van het ontwerp bestemmingsplan)
- De theoretische emissieruimte (verschil vergund en minimale emissie), absoluut en als percentage van de vergunde emissie
- De afstand tot de beschermde Natura2000-gebieden (in klassen)
- Wel of niet gelegen in de zone beperkingen veehouderijen (in deze zone zijn er geen planologische uitbreidingsmogelijkheden voor niet-grondgebonden veehouderijen)

De emissieruimte per veehouderijbedrijf geeft een beeld van de mogelijkheden die veehouderijen hebben om met toepassing van de emissie reducerende technieken uit te breiden met het aantal dieren zonder een toename van de vergunde ammoniakemissie. Gemiddeld is die emissieruimte (uitgedrukt als percentage van de vergunde ammoniakemissie) circa 50%. Dat betekent dat het aantal dieren bij toepassing van de nu vergunbare stalsystemen met de laagste emissie van ammoniak in theorie kan verdubbelen zonder een toename van de nu vergunde ammoniakemissies uit stallen van veehouderijen in Gemert-Bakel.

Er zijn wel verschillen tussen veehouderijen onderling. Vooral voor varkensbedrijven, pluimveebedrijven en veehouderijen met vleeskalveren is de emissieruimte groot (gemiddeld meer dan 75%). Voor rundveebedrijven is dat percentage gemiddeld circa 40%. Voor deze veehouderijen zijn er ook bij een stikstofplafondregeling en bij het ontbreken van PAS-ontwikkelingsruimte of meldingsruimte in theorie mogelijkheden voor verdere ontwikkeling binnen het eerder vergunde emissieplafond (ammoniak). 263 van de 343 veehouderijen in Gemert-Bakel hebben een emissieruimte groter dan nul. Daarvan zijn er 257 met een emissieruimte van 25% of meer (25% is het gemiddelde verschil tussen de vergunde dierplaatsen en de aanwezige dierplaatsen op basis van de CBS-landbouwtellingen). Minimaal 75% van de veehouderijen hebben daarom veel (theoretische) mogelijkheden om uit te breiden

zonder dat dit gepaard hoeft te gaan met een toename van de ammoniakemissie. Als een verandering van het type dieren wordt meegenomen in de analyse of als er nieuwe stalsystemen beschikbaar komen met extra emissiereductie, neemt dit percentage toe.

Voor verreweg de meest veehouderijen met paarden, geiten en nertsbedrijven is de emissieruimte 0%. Voor deze type dierplaatsen waren er ten tijde van de ter inzage legging van het ontwerp bestemmingsplan (nog) geen technieken vergunbaar (anders dan via een proefstalregeling) om uit te breiden binnen het emissieplafond. Wel zijn een aantal technieken in ontwikkeling en zijn er voor geiten sinds december 2017 wel emissie reducerende technieken erkend. Veehouderijen zonder eigen emissieruimte die willen uitbreiden zijn, als die uitbreiding gepaard gaat met een toename van de emissie van ammoniak (t.o.v. hun referentie) aangewezen op de PAS-ontwikkelingsruimte of meldingsruimte.

In het MER is een kaart opgenomen met een indicatie van de milieuruimte (ammoniakemissie) bij een grenswaarde van 1 mol/ha/jaar. In onderstaande kaart is diezelfde kaart opgenomen uitgaand van een grenswaarden van 0.05 mol/ha/jaar. Voor het grootste deel van het buitengebied is de milieuruimte bij deze laagst mogelijke drempelwaarde (de waarde waaronder er geen sprake is van een vergunning- of meldingsplicht) enkele honderden kilo's ammoniak. In de zone nabij het Natura2000-gebied de Bult (onderdeel van de Deurnsche Peel en Mariapeel) is de emissieruimte binnen deze grenswaarde beperkter.

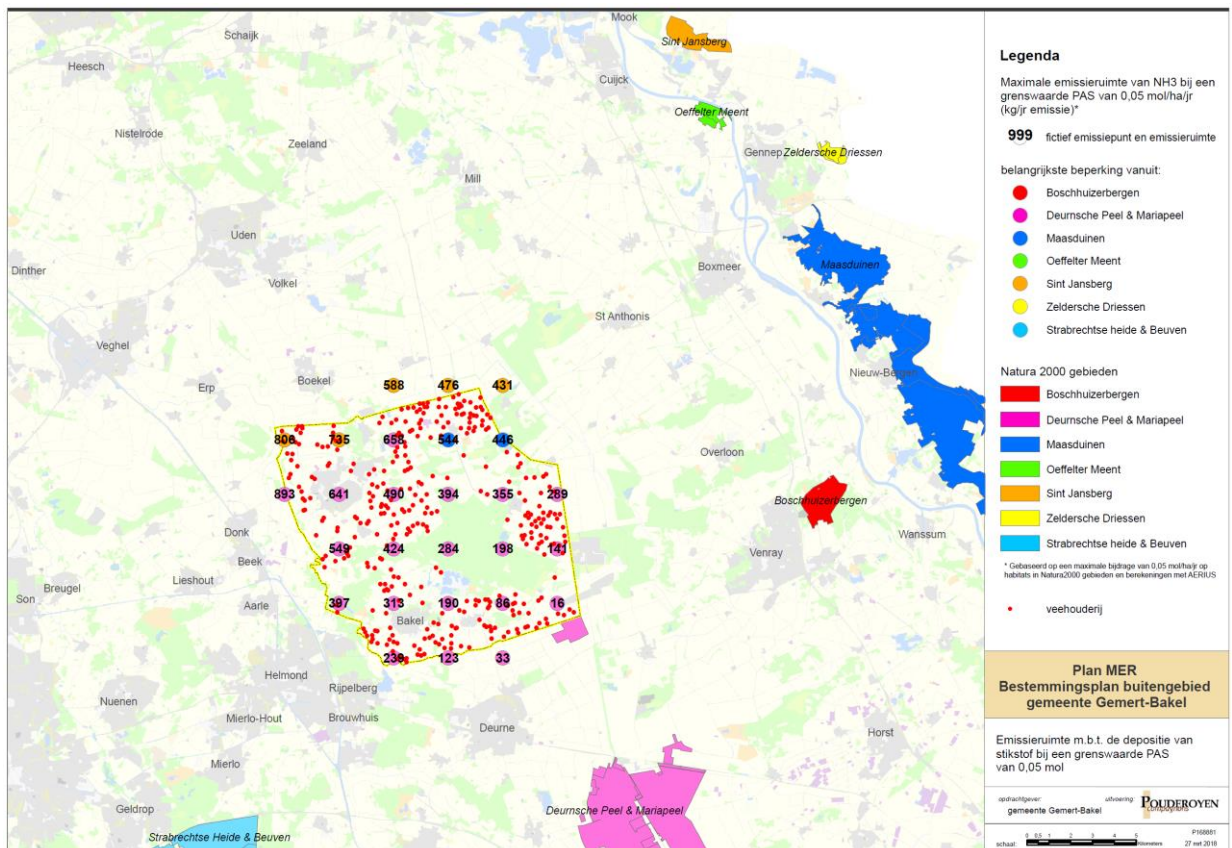

In de bijgevoegde kaart (bijlage 2) zijn de veehouderijen zonder emissieruimte apart aangeduid. Hieruit is af te leiden dat het vooral nertsen- en paardenbedrijven zijn. De meeste van deze bedrijven zijn gelegen op ruime afstand van de Bult. De meest dichtbij gelegen nertsenbedrijven zijn gelegen op een afstand tussen 2 en 3 kilometer van de Bult. De meeste nertsenbedrijven liggen op meer dan 5 kilometer afstand. De nertsenhouderij is op basis van landelijke regels verboden vanaf 2024. Ook geldt er een uitbreidingsverbod. Het gebrek aan eigen emissieruimte voor deze bedrijven leidt dan ook niet tot een knelpunt m.b.t. de uitvoerbaarheid van het bestemmingsplan buitengebied.

De paardenhouderijen liggen op een afstand van minimaal 3 kilometer van de Bult. Paardenhouderijen hebben bij uitbreiding van het aantal dieren relatief weinig PAS-meldingsruimte of PAS-ontwikkelingsruimte nodig (bijvoorbeeld bij een uitbreiding van 25 paarden 125 kg NH_3 /jaar). Een dergelijke "claim" is voor het verreweg het grootste deel van het buitengebied lager dan de maximale emissie van ammoniak bij een grenswaarde van 0.05 mol/ha/jaar. Voor paardenhouderijen is er daarom ook geen knelpunt m.b.t. de uitvoerbaarheid van het bestemmingsplan (stikstofplafondregeling).

Ook de overige veehouderijen zonder eigen emissieruimte liggen op een afstand van minimaal 3 kilometer van de Bult of andere Natura2000-gebieden. Daarom is er ook voor deze groep veehouderijen relatief weinig PAS-meldingsruimte of PAS-ontwikkelingsruimte nodig voor uitbreiding. Ook hier zijn geen knelpunten m.b.t. de uitvoerbaarheid te verwachten.

Veehouderijen in het plangebied met een agrarisch bouwblok

adres	dossier	Nge	type	agrarisches bouwblok	oppervlak bouwblok hectare	nge per ha	Emissie NH3 vergund kg/jaar	Emissie NH3 Besluit emissiearme huisvesting kolom A	Emissie NH3 Besluit emissiearme huisvesting kolom A en CBS correctie	Emissie NH3 minimaal vergunde veestapel / beste stallen kg/jaar	Emissieruimte eigen plafond vergund-minimaal kg/jaar	emissieruimte als percentage vergund	Afstand tot Natura2000 gebied	in zone beperking veehouderij
Pandelaar 30 Gemert	5421NH30	11	gemengd	ab_iv	0,288	38	238	238	190	238	0	0	>10000	nee
Pandelaar 48 Gemert	5421NH48	144	rundvee	ab	1,184	122	1705	1705	1364	872	833	49	>10000	ja
Boekelseweg 12 Gemert	5421PW12	7	paarden	ab	1,363	5	25	25	20	25	0	0	>10000	ja
Esdonk 3 Gemert	5421PX3	311	rundvee	ab	1,496	208	2531	2531	2025	2024	507	20	>10000	nee
Esdonk 45 Gemert	5421PX45	280	varkens	ab_iv	0,843	332	1760	1760	1408	267	1493	85	>10000	nee
Esdonk 16 Gemert	5421PZ16	29	rundvee	ab_iv	0,603	48	335	335	268	185	150	45	>10000	nee
Esdonk 28 Gemert	5421PZ28	182	rundvee	ab	1,417	128	2105	2000	1600	1037	1068	51	>10000	nee
Esdonk 32 Gemert	5421PZ32	38	varkens	ab_iv	0,768	49	1796	978	782	132	1664	93	>10000	nee
Esdonk 36 Gemert	5421PZ36	232	rundvee	ab	1,164	199	2679	2553	2042	1391	1288	48	>10000	nee
Esdonk 40 Gemert	5421PZ40	121	rundvee	ab	1,530	79	1431	1363	1090	738	693	48	>10000	nee
Esdonk 8 Gemert	5421PZ8	276	rundvee	ab	1,500	184	2676	2676	2141	1585	1091	41	>10000	nee
Deel 88 Gemert	5421RV88	0	gemengd	ab	1,125	0	4	4	3	4	0	0	>10000	ja
De Kampen 12 Gemert	5421XA12	180	pluimvee	ab_iv	1,518	119	3360	3360	2688	700	2660	79	>10000	nee
De Kampen 18 Gemert	5421XA18	88	varkens	ab_iv	1,271	69	3194	3194	2555	724	2470	77	>10000	nee
Scheiweg 100 Gemert	5421XL100	667	nertsen	ab_iv	3,803	175	3000	3000	2400	3000	0	0	>10000	nee
Scheiweg 105 Gemert	5421XL105	411	nertsen	ab_iv	1,655	248	1850	1850	1480	1850	0	0	>10000	nee
Scheiweg 72 Gemert	5421XL72	294	nertsen	ab_iv	2,168	136	1321	1321	1057	1321	0	0	>10000	nee
Daalhorst 39 Gemert	5421XN39	99	rundvee	ab	1,203	82	1100	1100	880	560	540	49	>10000	nee
Rooije-Hoefsedijk 38 Gemert	5421XP38	294	varkens	ab_iv	1,423	207	4596	4596	3677	610	3986	87	>10000	nee
Rooije-Hoefsedijk 41 Gemert	5421XP41	319	varkens	ab_iv	1,667	191	5436	5436	4349	599	4837	89	>10000	nee
Rooije-Hoefsedijk 49 Gemert	5421XP49	88	gemengd	ab_iv	1,320	67	2967	1343	1074	531	2436	82	>10000	nee
Rooije-Hoefsedijk 82 Gemert	5421XP82	1	paarden	ab	0,715	1	5	5	4	5	0	0	9000 - 10000	nee
Rooije-Hoefsedijk 90 Gemert	5421XP90	14	rundvee	ab_iv	0,614	23	284	284	227	284	0	0	9000 - 10000	nee
Rooije-Hoefsedijk 98 Gemert	5421XP98	43	varkens	ab_iv	0,261	165	2925	1560	1248	146	2779	95	9000 - 10000	nee
Haardseweg 60 Gemert	5421XS60	56	varkens	ab_iv	1,219	46	1706	1706	1365	304	1402	82	9000 - 10000	nee
Kromstraat 32 Gemert	5421XZ32	41	paarden	ab_iv	0,422	97	143	143	114	143	0	0	>10000	nee
Kromstraat 37 Gemert	5421XZ37	200	rundvee	ab	1,431	140	2296	2296	1837	1311	985	43	>10000	nee
Pandelaarse Kampen 23 Gemert	5421ZA23	98	rundvee	ab	1,232	80	1166	1112	890	611	555	48	>10000	nee
Pandelaarse Kampen 25 Gemert	5421ZA25	462	rundvee	ab	1,800	257	5439	5177	4142	2772	2667	49	>10000	nee
Koksedijk 10 Gemert	5421ZB10	284	nertsen	ab_iv	3,550	80	1275	1275	1020	1275	0	0	>10000	nee
Koksedijk 11 Gemert	5421ZB11	270	rundvee	ab	1,691	160	2788	2788	2230	1475	1313	47	>10000	nee
Koksedijk 16 Gemert	5421ZB16	40	rundvee	ab	1,178	34	700	700	560	700	0	0	>10000	nee
Serisweg 22 Gemert	5421ZC22	65	rundvee	ab	1,151	56	734	694	555	326	408	56	>10000	nee
Serisweg 30 Gemert	5421ZC30	270	rundvee	ab	2,549	106	3146	2989	2391	1548	1598	51	>10000	nee
Handelsesteeg 25 Gemert	5421ZG25	25	rundvee	ab	0,547	46	547	532	426	471	76	14	>10000	nee
Leemskuilenweg 40 Gemert	5421ZH40	21	pluimvee	ab_iv	1,205	17	2520	1000	800	200	2320	92	>10000	ja
Broekstraat 25 Gemert	5421ZJ25	187	rundvee	ab	1,009	185	2060	1940	1552	837	1223	59	>10000	nee
De Wind 19 Gemert	5421ZL19	12	paarden	ab	0,677	18	40	40	32	40	0	0	>10000	nee
De Wind 7 Gemert	5421ZL7	175	varkens	ab_iv	1,498	117	4031	4031	3225	597	3434	85	>10000	nee
Hazeldonkiaan 38 Gemert	5421ZR38	108	rundvee	ab	1,010	107	1151	1151	921	521	630	55	>10000	nee
Hazeldonkiaan 40 Gemert	5421ZR40	160	varkens	ab_iv	1,520	105	1320	1320	1056	180	1140	86	>10000	nee
Wijnboomlaan 14 Gemert	5421ZS14	118	varkens	ab_iv	1,367	86	2467	2454	1963	238	2229	90	>10000	nee
Wijnboomlaan 17 Gemert	5421ZS17	15	varkens	ab_iv	0,755	20	591	299	239	30	561	95	>10000	nee
Sparrenweg 15 Gemert	5421ZT15	217	gemengd	ab_iv	1,166	186	1783	1783	1426	1107	676	38	>10000	nee
Veldweg 6 Gemert	5421ZT6	3	overig	ab	1,001	3	35	35	28	35	0	0	>10000	ja
Heideweg 10 Gemert	5422VD10	7	paarden	ab_iv	1,324	5	44	44	35	44	0	0	>10000	nee
Handelseweg 6 Handel	5423SB6	2	varkens	ab_iv	1,002	2	198	70	56	7	191	96	>10000	ja
Peeldijk 43 Handel	5423VB43	26	gemengd	ab_iv	0,791	33	1323	773	618	203	1120	85	>10000	ja
Heereveldseweg 40 Handel	5423VM40	49	paarden	ab	0,752	65	181	181	145	181	0	0	>10000	nee
Heereveldseweg 48 Handel	5423VM48	78	rundvee	ab_iv	1,286	61	906	906	725	516	390	43	>10000	nee
Heereveldseweg 71 Handel	5423VM71	10	varkens	ab	0,346	29	720	384	307	36	684	95	>10000	nee
Kapelweg 76 Handel	5423VN76	31	varkens	ab_iv	0,881	35	3204	1139	911	107	3097	97	>10000	nee

Gagelweg 21 Handel	5423VR21	98	pluimvee	ab_iv	1,493	66	3500	3500	2800	980	2520	72	>10000	ja
Haveltweg 66 Handel	5423VV66	37	paarden	ab	1,169	32	208	208	166	208	0	0	>10000	ja
Boekelseweg 35 Handel	5423XA35	24	varkens	ab_iv	1,001	24	1438	808	646	156	1282	89	>10000	nee
Boekelseweg 20 Handel	5423XB20	104	rundvee	ab	1,257	83	1090	1090	872	579	511	47	>10000	nee
Boekelseweg 24A Handel	5423XB24A	55	kalveren	ab_iv	0,745	74	1386	1386	1109	227	1159	84	>10000	nee
Verreheide 44 Handel	5423XC44	5	rundvee	ab	0,515	10	92	92	74	92	0	0	>10000	ja
Verreheide 50 Handel	5423XC50	46	rundvee	ab	1,256	37	796	796	637	796	0	0	>10000	nee
Kranerijt 48 Handel	5423XJ48	146	rundvee	ab_iv	1,233	118	1695	1695	1356	967	728	43	>10000	nee
Elsendorpseweg 74 Elsendorp	5424SB74	165	rundvee	ab	1,700	97	1244	1244	995	930	314	25	>10000	ja
Elsendorpseweg 78 Elsendorp	5424SB78	128	overig	ab	1,341	95	3174	3174	2539	514	2660	84	>10000	nee
Elsendorpseweg 79 Elsendorp	5424SB79	150	pluimvee	ab_iv	1,818	83	1263	1263	1010	682	581	46	9000 - 10000	ja
Elsendorpseweg 80 Elsendorp	5424SB80	285	gemengd	ab_iv	2,147	133	1661	1661	1329	1661	0	0	9000 - 10000	nee
Elsendorpseweg 85 Elsendorp	5424SB85	320	rundvee	ab_naiv	1,820	176	3238	3238	2590	1633	1605	50	9000 - 10000	nee
Elsendorpseweg 86 Elsendorp	5424SB86	81	varkens	ab_iv	1,204	67	1252	1252	1002	176	1076	86	9000 - 10000	nee
Elsendorpseweg 94 Elsendorp	5424SB94	27	gemengd	ab_iv	1,061	25	470	470	376	470	0	0	9000 - 10000	nee
Elsendorpseweg 96 Elsendorp	5424SB96	142	rundvee	ab_iv	1,507	94	1576	1576	1261	796	780	49	9000 - 10000	nee
Elsendorpseweg 97 Elsendorp	5424SB97	335	pluimvee	ab_iv	1,695	198	24114	24114	19291	2750	21364	89	9000 - 10000	nee
Elsendorpseweg 99 Elsendorp	5424SB99	208	pluimvee	ab_iv	1,655	126	10000	10000	8000	2320	7680	77	9000 - 10000	nee
Grensweg 55 Elsendorp	5424SE55	48	rundvee	ab	1,269	38	745	745	596	745	0	0	8000 - 9000	ja
Stootershutweg 14 Elsendorp	5424SG14	67	gemengd	ab_iv	1,655	40	3750	2374	1899	246	3504	93	9000 - 10000	ja
Stootershutweg 26 Elsendorp	5424SG26	667	nertsen	ab_iv	2,760	242	3000	3000	2400	3000	0	0	>10000	nee
Stootershutweg 50 Elsendorp	5424SG50	4	paarden	ab_iv	1,321	3	15	15	12	15	0	0	>10000	nee
Keizersberg 24 Elsendorp	5424SH24	612	nertsen	ab_iv	3,192	192	2750	2750	2200	2750	0	0	>10000	nee
Keizersberg 30 Elsendorp	5424SH30	1273	nertsen	ab_iv	3,922	325	5725	5725	4580	5725	0	0	>10000	nee
Keizersberg 36 Elsendorp	5424SH36	187	pluimvee	ab_iv	2,696	69	5618	5618	4494	720	4898	87	>10000	nee
Keizersberg 39 Elsendorp	5424SH39	983	varkens	ab_iv	3,517	279	5038	5038	4030	1654	3384	67	>10000	nee
Keizersberg 45 Elsendorp	5424SH45	172	kalveren	ab_iv	1,279	134	3955	3955	3164	237	3718	94	>10000	nee
Keizersberg 46 Elsendorp	5424SH46	94	pluimvee	ab_iv	1,212	78	3999	3999	3199	963	3036	76	>10000	nee
Keizersberg 49 Elsendorp	5424SH49	109	varkens	ab_iv	2,944	37	3058	3058	2446	390	2668	87	>10000	nee
Keizersberg 52 Elsendorp	5424SH52	26	rundvee	ab_iv	0,726	36	406	406	325	406	0	0	>10000	nee
Keizersberg 56 Elsendorp	5424SH56	19	paarden	ab_iv	1,136	17	87	87	70	87	0	0	>10000	nee
Keizersberg 60 Elsendorp	5424SH60	121	varkens	ab_iv	1,320	92	3397	3397	2718	415	2982	88	>10000	nee
Keizersven 25 Elsendorp	5424SJ25	292	varkens	ab_iv	2,743	106	4679	4587	3670	453	4226	90	>10000	nee
Keizersven 31 Elsendorp	5424SJ31	96	varkens	ab_iv	1,708	56	3530	1796	1437	178	3352	95	>10000	nee
Keizersven 32 Elsendorp	5424SJ32	184	varkens	ab_iv	1,297	142	3322	3322	2658	409	2913	88	>10000	nee
Keizersven 34 Elsendorp	5424SJ34	8	overig	ab_iv	1,500	5	105	105	84	105	0	0	>10000	nee
Keizersven 35 Elsendorp	5424SJ35	27	varkens	ab_iv	1,457	19	837	690	552	370	467	56	>10000	nee
Keizersven 42 Elsendorp	5424SJ42	696	varkens	ab_iv	2,988	233	8887	8887	7110	1263	7624	86	>10000	nee
Keizersven 48 Elsendorp	5424SJ48	54	rundvee	ab_iv	2,592	21	630	598	478	304	326	52	>10000	nee
Keizersven 6 Elsendorp	5424SJ6	206	varkens	ab_iv	1,611	128	8192	7546	6037	707	7485	91	>10000	nee
Ripseweg 20 Elsendorp	5424SM20	45	rundvee	ab	1,027	44	525	525	420	299	226	43	9000 - 10000	ja
Ripseweg 40 Elsendorp	5424SM40	391	rundvee	ab	1,389	281	3016	3016	2413	2216	800	27	8000 - 9000	ja
Hendrik Jan IJpenbergIn 49 Elsendorp	5424SN49	179	rundvee	ab	1,216	147	2129	2025	1620	903	1226	58	7000 - 8000	ja
Sijpseweg 21 Elsendorp	5424ST21	199	rundvee	ab	1,814	110	2276	2276	1821	1241	1035	45	8000 - 9000	ja
Sijpseweg 53 Elsendorp	5424ST53	311	rundvee	ab	1,319	236	3264	3264	2611	1387	1877	58	8000 - 9000	ja
Elsendorpseweg 10 Elsendorp	5424TB10	58	varkens	ab_iv	1,492	39	2165	2112	1690	198	1967	91	>10000	nee
Elsendorpseweg 36 Elsendorp	5424TB36	242	gemengd	ab_naiv	1,683	144	3279	3279	2623	1147	2132	65	>10000	nee
Elsendorpseweg 28A Elsendorp	5424TC28A	74	geiten	ab_iv	0,980	76	1260	1260	1008	1260	0	0	>10000	nee
Zeelandsdijk 30 Elsendorp	5424TL30	90	pluimvee	ab	1,048	86	2480	2480	1984	2480	0	0	>10000	ja
Zeelandsdijk 35 Elsendorp	5424TL35	92	rundvee	ab	1,349	68	1035	1035	828	540	495	48	>10000	ja
Zeelandsdijk 62 Elsendorp	5424TL62	100	rundvee	ab	1,111	90	1165	1107	886	570	595	51	>10000	nee
Zeelandsdijk 74 Elsendorp	5424TL74	22	paarden	ab_iv	0,862	26	75	75	60	75	0	0	>10000	nee
Gerele Peel 16 Elsendorp	5424TM16	409	varkens	ab_iv	2,495	164	3669	3669	2935	465	3204	87	>10000	nee
Gerele Peel 17 Elsendorp	5424TM17	497	gemengd	ab_iv	1,683	295	5448	5448	4358	1773	3675	67	>10000	nee
Gerele Peel 22 Elsendorp	5424TM22	140	varkens	ab_iv	1,252	112	4014	4014	3211	834	3180	79	>10000	nee
Gerele Peel 50 Elsendorp	5424TM50	218	rundvee	ab_iv	1,319	165	3714	2794	2235	1597	2117	57	>10000	nee
Gerele Peel 7 Elsendorp	5424TM7	22	varkens	ab_iv	2,673	8	1998	792	634	74	1924	96	>10000	nee
Paradijs 10 Elsendorp	5424TN10	475	varkens	ab_iv	3,044	156	2594	2594	2075	1133	1461	56	>10000	nee
Paradijs 14 Elsendorp	5424TN14	315	varkens	ab_iv	2,943	107	5627	5627	4502	594	5033	89	>10000	nee

Paradijs 19 Elsendorp	5424TN19	29	paarden	ab	1,144	25	100	100	80	100	0	0	>10000	nee
Paradijs 20 Elsendorp	5424TN20	54	rundvee	ab_iv	1,205	45	620	620	496	342	278	45	>10000	nee
Paradijs 25A Elsendorp	5424TN25A	232	pluimvee	ab_iv	2,204	105	17680	17680	14144	2324	15356	87	>10000	nee
Paradijs 33 Elsendorp	5424TN33	284	varkens	ab_iv	3,112	91	8040	6776	5421	663	7377	92	>10000	nee
Paradijs 40 Elsendorp	5424TN40	260	pluimvee	ab_iv	3,265	80	7000	7000	5600	1000	6000	86	>10000	nee
Paradijs 46 Elsendorp	5424TN46	184	varkens	ab_iv	1,449	127	6500	6500	5200	631	5869	90	>10000	nee
Paradijs 49 Elsendorp	5424TN49	192	rundvee	ab_iv	0,963	199	4601	2872	2298	939	3662	80	>10000	nee
Paradijs 51 Elsendorp	5424TN51	329	varkens	ab_iv	1,816	181	3652	3046	2437	556	3096	85	>10000	nee
Paradijs 56 Elsendorp	5424TN56	584	varkens	ab_iv	1,500	389	2526	2526	2021	544	1982	78	>10000	nee
Stichtingseweg 27 Elsendorp	5424TP27	105	pluimvee	ab_iv	1,276	82	5001	5001	4001	999	4002	80	>10000	nee
Stichtingseweg 41 Elsendorp	5424TP41	6	rundvee	ab_iv	1,191	5	106	106	85	106	0	0	>10000	nee
Zeelandsedijk 81 Elsendorp	5424TR81	30	rundvee	ab_iv	1,232	24	519	519	415	519	0	0	>10000	nee
Oude-Domptweg 29 Elsendorp	5424TX29	299	kalveren	ab_iv	3,035	99	7239	7239	5791	389	6850	95	>10000	nee
Oude-Domptweg 41 Elsendorp	5424TX41	144	rundvee	ab_iv	1,235	117	1622	1622	1298	894	728	45	>10000	nee
Kievitweg 7 De Mortel	5425PA7	101	rundvee	ab_naiv	1,513	67	1124	1124	899	561	563	50	8000 - 9000	ja
Bakelseweg 63 De Mortel	5425PC63	143	kalveren	ab_iv	0,892	160	3345	3345	2676	191	3154	94	9000 - 10000	ja
Lagen-Aarleseweg 29 De Mortel	5425PD29	50	gemengd	ab	1,528	33	944	926	741	756	188	20	8000 - 9000	ja
Kranebrakenseweg 7 De Mortel	5425PG7	15	rundvee	ab	0,698	21	174	166	133	92	82	47	>10000	ja
Milschot 19 De Mortel	5425PH19	165	rundvee	ab_iv	1,406	117	1820	1820	1456	912	908	50	>10000	ja
Milschot 29 De Mortel	5425PH29	71	varkens	ab_iv	0,938	76	2460	2443	1954	259	2201	89	>10000	ja
Milschot 35 De Mortel	5425PH35	50	nertsen	ab_iv	1,145	44	522	522	418	225	297	57	>10000	ja
Milschot 36 De Mortel	5425PH36	49	paarden	ab	0,292	168	295	295	236	295	0	0	9000 - 10000	ja
Milschot 43 De Mortel	5425PH43	42	gemengd	ab	0,750	56	1113	1113	890	505	608	55	>10000	ja
Tereyken 29 De Mortel	5425PJ29	278	rundvee	ab	1,591	175	2936	2936	2349	1591	1345	46	>10000	nee
Tereyken 34 De Mortel	5425PJ34	242	rundvee	ab	1,214	199	2711	2711	2169	1420	1291	48	>10000	ja
Tereyken 3 De Mortel	5425PJ3	284	rundvee	ab	1,400	203	3218	3218	2574	1717	1501	47	>10000	nee
Haardseweg 55 De Mortel	5425RA55	247	rundvee	ab	1,098	225	3064	2925	2340	1645	1419	46	8000 - 9000	nee
Hanekamseweg 19A De Mortel	5425RC19A	217	nertsen	ab_iv	1,537	141	975	975	780	975	0	0	9000 - 10000	nee
Reijseweg 35 De Mortel	5425RE35	468	gemengd	ab_iv	1,766	265	16138	11763	9410	2109	14029	87	9000 - 10000	nee
Dr. de Quayweg 45 De Mortel	5425RK45	77	rundvee	ab	1,489	52	826	780	624	361	465	56	8000 - 9000	nee
Dr. de Quayweg 57 De Mortel	5425RK57	80	kalveren	ab_iv	1,132	71	1932	1932	1546	99	1833	95	8000 - 9000	nee
Dr. de Quayweg 79 De Mortel	5425RK79	276	rundvee	ab	1,412	195	2832	2832	2266	1585	1247	44	8000 - 9000	nee
Dr. de Quayweg 44 De Mortel	5425RL44	108	rundvee	ab	1,345	80	1225	1225	980	654	571	47	8000 - 9000	nee
Dr. de Quayweg 62 De Mortel	5425RL62	817	nertsen	ab_iv	2,607	313	3675	3675	2940	3675	0	0	8000 - 9000	nee
Dr. de Quayweg 76 De Mortel	5425RL76	167	nertsen	ab_iv	1,333	125	750	750	600	750	0	0	8000 - 9000	nee
Dr. de Quayweg 84 De Mortel	5425RL84	145	paarden	ab	1,729	84	495	495	396	495	0	0	8000 - 9000	nee
Zwarte-Waterweg 15 De Mortel	5425RM15	93	rundvee	ab	1,136	82	1104	1051	841	566	538	49	7000 - 8000	nee
Zwarte-Waterweg 21 De Mortel	5425RM21	170	varkens	ab_iv	0,953	178	1135	1135	908	162	973	86	7000 - 8000	ja
Zwarte-Waterweg 9 De Mortel	5425RM9	96	rundvee	ab	1,611	60	1082	1082	866	571	511	47	7000 - 8000	nee
Venraysewijk 37 De Mortel	5425RP37	148	rundvee	ab	1,888	78	2802	2745	2196	1505	1297	46	8000 - 9000	nee
Venraysewijk 42 De Mortel	5425RP42	276	rundvee	ab	1,414	195	3080	3080	2464	1586	1494	49	7000 - 8000	nee
Venraysewijk 50 De Mortel	5425RP50	277	rundvee	ab_iv	1,295	214	2903	2903	2322	1591	1312	45	7000 - 8000	ja
Venraysewijk 53 De Mortel	5425RP53	26	varkens	ab_iv	0,720	36	2280	960	768	90	2190	96	7000 - 8000	ja
Ontginningsweg 42 De Mortel	5425RR42	322	rundvee	ab	1,397	230	3359	3359	2687	1529	1830	54	7000 - 8000	nee
Nachtegaallaan 37 De Mortel	5425RT37	11	gemengd	ab	1,478	7	112	112	90	112	0	0	8000 - 9000	nee
Nachtegaallaan 57 De Mortel	5425RT57	507	nertsen	ab_iv	3,002	169	2277	2277	1822	2277	0	0	8000 - 9000	nee
Nachtegaallaan 60 De Mortel	5425RT60	135	rundvee	ab	2,837	48	1482	1482	1186	732	750	51	8000 - 9000	nee
Nachtegaallaan 63 De Mortel	5425RT63	120	rundvee	ab	1,506	80	1315	1315	1052	654	661	50	8000 - 9000	nee
De Bleek 32 De Mortel	5425RX32	256	varkens	ab_iv	1,975	130	2635	2635	2108	879	1756	67	8000 - 9000	ja
De Bleek 8 De Mortel	5425RX8	69	paarden	ab	0,836	83	273	273	218	273	0	0	9000 - 10000	ja
St.-Antoniusstraat 20 De Mortel	5425VD20	222	rundvee	ab_iv	1,037	214	2552	2418	1934	1190	1362	53	>10000	ja
St.-Antoniusstraat 2 De Mortel	5425VD2	98	rundvee	ab_iv	1,290	76	3629	1797	1438	533	3096	85	>10000	ja
Lochterweg 32 De Mortel	5425VZ32	183	rundvee	ab	1,186	154	2098	2098	1678	1160	938	45	9000 - 10000	ja
Lochterweg 38 De Mortel	5425VZ38	232	varkens	ab_iv	2,616	89	3867	3867	3094	419	3448	89	9000 - 10000	nee
Den Hoek 17 De Mortel	5425XK17	135	rundvee	ab	1,300	104	1469	1469	1175	748	721	49	9000 - 10000	nee
Den Hoek 31 De Mortel	5425XK31	276	rundvee	ab	1,881	147	3217	3059	2447	1536	1681	52	9000 - 10000	nee
Reebos 6 De Mortel	5425XL6	230	kalveren	ab	1,267	182	5119	5119	4095	334	4785	93	9000 - 10000	nee
Leemskuilenweg 20 De Mortel	5425XP20	519	varkens	ab_iv	2,148	242	4464	4464	3571	600	3864	87	>10000	nee
Leemskuilenweg 30 De Mortel	5425XP30	167	varkens	ab_iv	1,555	107	4101	4101	3281	574	3527	86	>10000	nee

Leemskuilenweg 33 De Mortel	5425XP33	191	rundvee	ab	1,314	145	2103	2103	1682	1052	1051	50	>10000	nee
Breemhorstsedijk 15 De Mortel	5425XR15	15	paarden	ab	0,753	20	50	50	40	50	0	0	9000 - 10000	nee
Breemhorstsedijk 20 De Mortel	5425XR20	15	paarden	ab	1,352	11	40	40	32	40	0	0	9000 - 10000	nee
Breewater 11 De Mortel	5425XS11	191	rundvee	ab	1,231	155	2262	2156	1725	1177	1085	48	9000 - 10000	nee
Dr. de Quayweg 12 De Mortel	5425XT12	220	kalveren	ab_iv	1,321	167	5255	5255	4204	311	4944	94	9000 - 10000	nee
Dr. de Quayweg 16 De Mortel	5425XT16	75	kalveren	ab_iv	0,994	75	1806	1806	1445	93	1713	95	9000 - 10000	nee
Heikampseweg 41 De Mortel	5425XX41	117	rundvee	ab_iv	1,561	75	1501	1501	1201	897	604	40	8000 - 9000	nee
Heikampseweg 59 De Mortel	5425XX59	155	kalveren	ab_iv	1,205	129	3727	3727	2982	1871	1856	50	8000 - 9000	nee
Overschot 21 Bakel	5761EJ21	131	rundvee	ab	1,783	73	1556	1506	1205	832	724	47	5000 - 6000	ja
Oldert 5 Bakel	5761PA5	37	varkens	ab_iv	0,733	50	1445	1360	1088	128	1317	91	5000 - 6000	nee
Oldert 6 Bakel	5761PA6	149	pluimvee	ab_iv	1,457	102	3633	3633	2906	714	2919	80	5000 - 6000	nee
Oldert 7 Bakel	5761PA7	241	geiten	ab_iv	2,119	114	4028	4028	3222	4028	0	0	5000 - 6000	nee
Oldert 8 Bakel	5761PA8	211	rundvee	ab	1,778	119	2428	2302	1842	1148	1280	53	4000 - 5000	nee
Hollevoort 1 Bakel	5761PC1	79	kalveren	ab_iv	0,471	168	2544	2544	2035	2544	0	0	5000 - 6000	nee
Hollevoort 3 Bakel	5761PC3	165	rundvee	ab	0,285	579	2207	2111	1689	1228	979	44	5000 - 6000	nee
Hilakker 3 Bakel	5761PD3	108	rundvee	ab	1,205	90	1199	1199	959	599	600	50	6000 - 7000	nee
Hilakker 4A Bakel	5761PD4A	153	rundvee	ab	1,145	134	1728	1728	1382	933	795	46	6000 - 7000	nee
Kuundert 2 Bakel	5761PE2	227	rundvee	ab	1,692	134	2737	2615	2092	1489	1248	46	6000 - 7000	nee
Kuundert 4 Bakel	5761PE4	152	rundvee	ab	1,802	84	1684	1651	1321	813	871	52	6000 - 7000	nee
Kuundert 5 Bakel	5761PE5	94	rundvee	ab	1,218	77	1046	1046	837	528	518	50	5000 - 6000	nee
Heidveld 1 Bakel	5761PG1	27	paarden	ab	0,867	31	102	102	82	102	0	0	6000 - 7000	nee
Heidveld 4 Bakel	5761PG4	278	varkens	ab_iv	1,542	180	5275	5275	4220	940	4335	82	6000 - 7000	nee
Heidveld 6 Bakel	5761PG6	18	rundvee	ab_iv	1,261	14	325	304	243	282	43	13	6000 - 7000	nee
Heidveld 8 Bakel	5761PG8	236	varkens	ab_iv	1,286	184	2183	2183	1746	255	1928	88	6000 - 7000	nee
Schouw 1 Bakel	5761PH1	157	rundvee	ab_iv	1,022	154	1330	1330	1064	989	341	26	7000 - 8000	nee
Schouw 7A Bakel	5761PH7A	26	varkens	ab_iv	0,556	47	270	270	216	90	180	67	7000 - 8000	nee
Oudestraat 3 Bakel	5761PJ3	304	varkens	ab_iv	1,472	207	5402	3077	2462	317	5085	94	7000 - 8000	nee
Oudestraat 6 Bakel	5761PJ6	66	varkens	ab_iv	1,795	37	6750	2400	1920	225	6525	97	7000 - 8000	nee
Ravensgat 1 Bakel	5761PL1	174	varkens	ab_iv	1,169	149	1563	1311	1049	161	1402	90	8000 - 9000	nee
Ravensgat 5 Bakel	5761PL5	23	paarden	ab	1,245	18	80	80	64	80	0	0	7000 - 8000	nee
Benthem 10 Bakel	5761PN10	83	rundvee	ab	0,887	94	898	898	718	898	0	0	7000 - 8000	ja
Besterd 1 Bakel	5761PP1	847	varkens	ab_iv	1,818	466	3827	3827	3062	772	3055	80	7000 - 8000	nee
Rootvlaas 2 Bakel	5761PR2	210	gemengd	ab_iv	1,224	172	2861	2861	2289	1159	1702	59	7000 - 8000	ja
Mathijseind 10 Bakel	5761PS10	491	varkens	ab_iv	1,647	298	2175	2175	1740	718	1457	67	8000 - 9000	nee
Mathijseind 12 Bakel	5761PS12	199	varkens	ab_iv	1,745	114	9442	3914	3131	377	9065	96	8000 - 9000	nee
Mathijseind 3 Bakel	5761PS3	101	gemengd	ab_iv	1,285	79	5005	2248	1798	522	4483	90	7000 - 8000	ja
Mathijseind 6 Bakel	5761PS6	133	rundvee	ab	1,297	103	1468	1468	1174	718	750	51	8000 - 9000	ja
Mathijseind 7 Bakel	5761PS7	166	varkens	ab_iv	1,055	157	2418	2418	1934	571	1847	76	8000 - 9000	ja
Muizenhol 1 Bakel	5761PT1	47	varkens	ab_iv	1,235	38	3222	1718	1374	161	3061	95	8000 - 9000	nee
Muizenhol 4 Bakel	5761PT4	94	rundvee	ab	1,359	69	1012	1012	810	472	540	53	8000 - 9000	ja
Grotelseheide 11 Bakel	5761PX11	91	pluimvee	ab_iv	1,022	89	6805	6805	5444	955	5850	86	9000 - 10000	ja
Grotelseheide 4 Bakel	5761PX4	75	geiten	ab_iv	0,767	98	1307	1307	1046	1307	0	0	9000 - 10000	ja
Grotel 9 Bakel	5761RA9	109	rundvee	ab_iv	1,496	73	1646	1646	1317	513	1133	69	>10000	nee
Kivitsbraak 1 Bakel	5761RB1	333	gemengd	ab_iv	1,681	198	2539	2539	2031	1231	1308	52	8000 - 9000	ja
Kivitsbraak 2 Bakel	5761RB2	83	paarden	ab_iv	1,179	70	255	255	204	255	0	0	8000 - 9000	ja
Vogelzang 2 Bakel	5761RC2	30	paarden	ab_iv	1,704	18	86	86	69	86	0	0	7000 - 8000	nee
Esp 2 Bakel	5761RD2	244	kalveren	ab_iv	1,260	194	5919	5919	4735	305	5614	95	7000 - 8000	nee
Esp 5 Bakel	5761RD5	73	gemengd	ab_naiv	1,431	51	1229	1229	983	482	747	61	7000 - 8000	nee
Neerstraat 10 Bakel	5761RE10	213	rundvee	ab_naiv	1,749	122	3588	2886	2309	1298	2290	64	7000 - 8000	nee
Neerstraat 11A Bakel	5761RE11A	431	rundvee	ab	1,509	286	4583	4583	3666	2038	2545	56	7000 - 8000	nee
Neerstraat 13 Bakel	5761RE13	468	varkens	ab_iv	3,689	127	4084	4084	3267	1237	2847	70	8000 - 9000	ja
Neerstraat 14 Bakel	5761RE14	51	varkens	ab_iv	1,111	46	1512	1512	1210	178	1334	88	7000 - 8000	ja
Nuijjeind 1 Bakel	5761RG1	260	varkens	ab_iv	1,443	180	3881	3881	3105	533	3348	86	7000 - 8000	ja
Nuijjeind 16 Bakel	5761RG16	94	paarden	ab	0,658	143	320	320	256	320	0	0	8000 - 9000	nee
Geneneind 16 Bakel	5761RH16	28	varkens	ab_iv	0,712	39	676	288	230	35	641	95	7000 - 8000	nee
Geneneind 6 Bakel	5761RH6	87	rundvee	ab	1,235	70	1017	1017	814	634	383	38	6000 - 7000	nee
Zaarvlaas 2 Bakel	5761RJ2	446	gemengd	ab_iv	1,509	296	3220	3220	2576	1617	1603	50	7000 - 8000	nee
Zaarvlaas 4 Bakel	5761RJ4	83	varkens	ab_iv	1,607	52	1299	812	650	147	1152	89	7000 - 8000	nee
Ven 1 Bakel	5761RL1	276	rundvee	ab	1,510	183	3216	3056	2445	1585	1631	51	6000 - 7000	nee

Zand 8 Bakel	5761RM8	98	gemengd	ab_iv	0,787	125	2328	2328	1862	440	1888	81	6000 - 7000	ja
Roessel 10 Bakel	5761RP10	45	paarden	ab	1,269	35	164	164	131	164	0	0	5000 - 6000	ja
Roessel 8 Bakel	5761RP8	29	paarden	ab	0,437	66	100	100	80	100	0	0	5000 - 6000	ja
Nederheide 4 Bakel	5761RT4	568	varkens	ab_iv	1,546	367	1075	1075	860	639	436	41	5000 - 6000	ja
Kuundertseheide 1 Bakel	5761RX1	191	varkens	ab_iv	1,501	127	4633	4167	3334	402	4231	91	5000 - 6000	nee
Bankert 12 Milheeze	5763AA12	429	nertsen	ab_iv	1,776	242	1931	1931	1545	1931	0	0	2000 - 3000	nee
Bankert 15 Milheeze	5763AA15	26	varkens	ab_iv	1,511	17	2736	973	778	91	2645	97	1000 - 2000	nee
Bankert 16 Milheeze	5763AA16	275	rundvee	ab	1,975	139	3074	3074	2459	1580	1494	49	1000 - 2000	nee
Bankert 4 Milheeze	5763AA4	78	gemengd	ab_iv	1,595	49	4945	2161	1729	769	4176	84	2000 - 3000	nee
Bankert 5B Milheeze	5763AA5B	612	nertsen	ab_iv	2,925	209	2750	2750	2200	2750	0	0	2000 - 3000	nee
Bankert 7 Milheeze	5763AA7	193	varkens	ab_iv	1,470	131	1063	1063	850	170	893	84	1000 - 2000	nee
Hoeven 2 Milheeze	5763AB2	162	pluimvee	ab_iv	1,434	113	2405	2405	1924	1561	844	35	3000 - 4000	ja
Hoeven 3 Milheeze	5763AB3	6	varkens	ab_iv	1,046	6	420	224	179	21	399	95	2000 - 3000	nee
Hoeven 7 Milheeze	5763AB7	51	varkens	ab_iv	0,975	52	2455	1335	1068	175	2280	93	2000 - 3000	nee
Hoeven 9 Milheeze	5763AB9	216	rundvee	ab	1,801	120	2343	2343	1874	1371	972	41	2000 - 3000	nee
Heikamp 4 Milheeze	5763AC4	76	varkens	ab_iv	1,141	67	2821	2778	2222	260	2561	91	3000 - 4000	ja
Milheesestraat 16 Milheeze	5763AD16	40	paarden	ab	0,681	59	135	135	108	135	0	0	3000 - 4000	ja
Bocht 17 Milheeze	5763BE17	9	paarden	ab	0,525	17	22	22	18	22	0	0	3000 - 4000	nee
Nachtegaal 17 Milheeze	5763BK17	207	varkens	ab_iv	1,263	164	1642	1642	1314	362	1280	78	4000 - 5000	ja
Schutsboom 11 Milheeze	5763BP11	8	overig	ab	0,605	13	240	240	192	24	216	90	4000 - 5000	ja
Schutsboom 5A Milheeze	5763BP5A	14	rundvee	ab	1,596	9	242	242	194	242	0	0	4000 - 5000	ja
Schutsboom 7 Milheeze	5763BP7	179	rundvee	ab	1,549	116	1928	1924	1539	931	997	52	4000 - 5000	ja
Oude Kerkbaan 1 Milheeze	5763PA1	96	rundvee	ab	1,271	76	1081	1081	865	555	526	49	1000 - 2000	nee
Oude Kerkbaan 2 Milheeze	5763PA2	111	gemengd	ab_iv	2,148	52	2302	2302	1842	549	1753	76	500 - 1000	nee
Oude Kerkbaan 3 Milheeze	5763PA3	158	rundvee	ab	1,762	90	1787	1787	1430	931	856	48	500 - 1000	nee
Oude Kerkbaan 3A Milheeze	5763PA3A	273	rundvee	ab	1,343	203	3592	3451	2761	1342	2250	63	500 - 1000	nee
Oude Kerkbaan 4 Milheeze	5763PA4	99	kalveren	ab	1,716	58	2415	2415	1932	124	2291	95	500 - 1000	nee
Oude Kerkbaan 6 Milheeze	5763PA6	757	varkens	ab_iv	1,711	442	1860	1860	1488	715	1145	62	0 - 500	ja
Oude Kerkbaan 7 Milheeze	5763PA7	273	rundvee	ab	1,798	152	3020	3020	2416	1519	1501	50	0 - 500	nee
Oude Kerkbaan 8 Milheeze	5763PA8	151	rundvee	ab	0,986	153	1544	1544	1235	606	938	61	0 - 500	ja
Oude Kerkbaan 9 Milheeze	5763PA9	321	gemengd	ab_iv	1,551	207	5076	5076	4061	1771	3305	65	0 - 500	nee
Laren 4A Milheeze	5763PB4A	500	nertsen	ab_iv	1,578	317	2250	2250	1800	2250	0	0	2000 - 3000	nee
Peeldijk 14 Milheeze	5763PC14	478	varkens	ab_iv	1,947	246	4917	4917	3934	1248	3669	75	1000 - 2000	nee
Peeldijk 1A Milheeze	5763PC1A	167	nertsen	ab_iv	1,780	94	750	750	600	750	0	0	1000 - 2000	nee
Peeldijk 20 Milheeze	5763PC20	265	rundvee	ab_naiv	1,479	179	2252	2252	1802	1400	852	38	1000 - 2000	ja
Peeldijk 22 Milheeze	5763PC22	40	varkens	ab_iv	1,118	36	2760	1472	1178	138	2622	95	1000 - 2000	ja
Peeldijk 26 Milheeze	5763PC26	125	rundvee	ab	1,959	64	1501	1433	1146	808	693	46	2000 - 3000	ja
Peeldijk 3 Milheeze	5763PC3	818	varkens	ab_iv	1,810	452	3014	3014	2411	865	2149	71	1000 - 2000	nee
Peeldijk 9 Milheeze	5763PC9	311	varkens	ab_iv	3,722	84	4208	4208	3366	1087	3121	74	1000 - 2000	nee
Groesvlaas 2 Milheeze	5763PD2	3	varkens	ab_iv	0,813	4	293	104	83	10	283	97	2000 - 3000	nee
Groesvlaas 3 Milheeze	5763PD3	98	varkens	ab_iv	1,083	90	3795	1935	1548	188	3607	95	2000 - 3000	nee
Groesvlaas 4 Milheeze	5763PD4	416	varkens	ab_iv	1,503	277	7304	7095	5676	694	6610	90	2000 - 3000	nee
Groesvlaas 5 Milheeze	5763PD5	357	varkens	ab_iv	3,000	119	7413	7413	5930	1305	6108	82	2000 - 3000	nee
Kattevlaas 7 Milheeze	5763PE7	113	pluimvee	ab_iv	1,196	94	6622	6622	5298	1108	5514	83	2000 - 3000	ja
Klef 1 Milheeze	5763PG1	140	rundvee	ab_iv	1,163	120	2257	1670	1336	658	1599	71	2000 - 3000	nee
Steenoven 1 Milheeze	5763PH1	108	varkens	ab_iv	1,350	80	1632	1632	1306	190	1442	88	3000 - 4000	nee
Steenoven 1A Milheeze	5763PH1A	43	paarden	ab_iv	1,040	41	131	131	105	131	0	0	3000 - 4000	nee
Steenoven 3 Milheeze	5763PH3	242	varkens	ab_iv	1,382	175	2066	2066	1653	229	1837	89	3000 - 4000	nee
Haag 1B Milheeze	5763PM1B	108	varkens	ab_iv	1,226	88	2221	2221	1777	370	1851	83	3000 - 4000	nee
Haag 6 Milheeze	5763PM6	34	paarden	ab	0,910	37	192	192	154	192	0	0	3000 - 4000	nee
Heibloem 1A Milheeze	5763PN1A	137	rundvee	ab	1,425	96	1541	1541	1233	813	728	47	4000 - 5000	nee
Kreijtenberg 2 Milheeze	5763PR2	25	paarden	ab	0,482	52	85	85	68	85	0	0	4000 - 5000	nee
Wijbosch 2 Milheeze	5763PT2	217	varkens	ab_iv	1,878	116	2939	2939	2351	591	2348	80	5000 - 6000	nee
Oldert 9 Milheeze	5763PV9	167	rundvee	ab_iv	1,392	120	2339	2257	1806	1180	1159	50	4000 - 5000	nee
Wolfskamp 10 Milheeze	5763PW10	36	pluimvee	ab_iv	1,296	28	4266	1701	1361	351	3915	92	3000 - 4000	nee
Wolfskamp 5 Milheeze	5763PW5	7	gemengd	ab	1,716	4	157	157	126	157	0	0	4000 - 5000	nee
Kaweide 3 Milheeze	5763PX3	285	varkens	ab_iv	1,540	185	2750	2750	2200	297	2453	89	4000 - 5000	nee
Kaweide 5 Milheeze	5763PX5	74	rundvee	ab	1,612	46	825	825	660	420	405	49	4000 - 5000	nee
Kuikenvlaas 2 Milheeze	5763PZ2	62	varkens	ab_iv	0,801	77	1261	1261	1009	211	1050	83	3000 - 4000	nee

Burg Wijnvlietlaan 4 De Rips	5764PD4	137	rundvee	ab	1,574	87	1604	1524	1219	789	815	51	6000 - 7000	ja
Burg Wijnvlietlaan 6 De Rips	5764PD6	187	rundvee	ab	1,447	129	2084	2084	1667	1063	1021	49	7000 - 8000	ja
Oploseweg 2 De Rips	5764PJ2	913	rundvee	ab	2,412	379	9921	9486	7589	4110	5811	59	6000 - 7000	ja
Oploseweg 9 De Rips	5764PJ9	152	rundvee	ab	0,874	174	1698	1698	1358	872	826	49	6000 - 7000	ja
Jan Berendweg 1 De Rips	5764PK1	2	rundvee	ab	1,871	1	31	31	25	31	0	0	7000 - 8000	ja
Jan Berendweg 1A De Rips	5764PK1A	28	gemengd	ab	1,241	23	255	243	194	133	122	48	7000 - 8000	ja
Jan Berendweg 3 De Rips	5764PK3	109	rundvee	ab	1,604	68	1892	1892	1514	1892	0	0	7000 - 8000	ja
Vredepaaldreef 2 De Rips	5764PL2	126	rundvee	ab	1,615	78	1345	1345	1076	595	750	56	6000 - 7000	ja
Vredepaaldreef 4 De Rips	5764PL4	138	rundvee	ab	1,479	93	1543	1543	1234	793	750	49	6000 - 7000	ja
Vredepaaldreef 7 De Rips	5764PL7	7	paarden	ab	1,179	6	25	25	20	25	0	0	6000 - 7000	nee
Vredepaaldreef 8 De Rips	5764PL8	109	rundvee	ab	1,746	62	1205	1205	964	642	563	47	6000 - 7000	ja
Vinkepeel 2 De Rips	5764PM2	312	rundvee	ab	1,286	243	3457	3457	2766	1730	1727	50	6000 - 7000	ja
Roelvinklaan 2 De Rips	5764PN2	83	rundvee	ab	1,399	59	1136	1104	883	810	326	29	5000 - 6000	nee
Roelvinklaan 4 De Rips	5764PN4	126	rundvee	ab	1,410	89	1420	1420	1136	744	676	48	5000 - 6000	nee
Blaarpeelweg 17 De Rips	5764PP17	834	nertsen	ab_iv	3,135	266	3750	3750	3000	3750	0	0	4000 - 5000	nee
Blaarpeelweg 18F De Rips	5764PP18F	541	varkens	ab_iv	3,139	172	4037	4037	3230	1081	2956	73	5000 - 6000	nee
Blaarpeelweg 5A De Rips	5764PP5A	334	nertsen	ab_iv	1,729	193	1500	1500	1200	1500	0	0	5000 - 6000	nee
Blaarpeelweg 5 De Rips	5764PP5	1	gemengd	ab	0,529	2	2	2	2	2	0	0	5000 - 6000	ja
Blaarpeelweg 7 De Rips	5764PP7	132	rundvee	ab_iv	1,324	100	1693	1693	1354	1167	526	31	4000 - 5000	nee
Blaarpeelweg 9 De Rips	5764PP9	85	varkens	ab_iv	1,630	52	3246	3104	2483	291	2955	91	4000 - 5000	nee
Burg van de WildenbergIn 63 De Rips	5764RC63	23	rundvee	ab	1,143	20	369	369	295	369	0	0	5000 - 6000	ja
Burg van de WildenbergIn 65 De Rips	5764RC65	277	rundvee	ab	1,332	208	2821	2821	2257	1585	1236	44	5000 - 6000	nee
Burg van de WildenbergIn 48 De Rips	5764RE48	17	gemengd	ab	0,714	24	200	200	160	200	0	0	5000 - 6000	nee
Burg van de WildenbergIn 50 De Rips	5764RE50	87	rundvee	ab	1,767	49	1504	1504	1203	1497	7	0	5000 - 6000	nee
Burgemeester Nooijenlaan 11 De Rips	5764RG11	890	nertsen	ab_iv	2,961	301	4000	4000	3200	4000	0	0	4000 - 5000	nee
Burgemeester Nooijenlaan 15 De Rips	5764RG15	176	varkens	ab_iv	1,469	120	3629	3629	2903	605	3024	83	4000 - 5000	nee
Burgemeester Nooijenlaan 1 De Rips	5764RG1	173	kalveren	ab_iv	1,571	110	4200	4200	3360	216	3984	95	4000 - 5000	nee
Burgemeester Nooijenlaan 2 De Rips	5764RG2	98	gemengd	ab_iv	1,897	52	2865	2517	2014	1125	1740	61	4000 - 5000	nee
Burgemeester Nooijenlaan 3 De Rips	5764RG3	299	varkens	ab_iv	2,046	146	1826	1826	1461	604	1222	67	4000 - 5000	nee
Burgemeester Nooijenlaan 4 De Rips	5764RG4	305	kalveren	ab_iv	1,964	155	7358	7358	5886	466	6892	94	4000 - 5000	nee
Burgemeester Nooijenlaan 6 De Rips	5764RG6	126	rundvee	ab_iv	2,523	50	1904	1719	1375	838	1066	56	4000 - 5000	nee
Burgemeester Nooijenlaan 7 De Rips	5764RG7	434	nertsen	ab_iv	3,070	141	6129	6129	4903	1802	4327	71	4000 - 5000	nee
Eiermijndreef 1 De Rips	5764RH1	1	paarden	ab_iv	0,975	1	5	5	4	5	0	0	4000 - 5000	nee
Eiermijndreef 3 De Rips	5764RH3	1038	varkens	ab_iv	3,035	342	2821	2821	2257	1132	1689	60	4000 - 5000	nee
Eiermijndreef 7 De Rips	5764RH7	136	geiten	ab	1,371	99	2192	2192	1754	2192	0	0	3000 - 4000	ja
Minister Rommedreef 3 De Rips	5764RJ3	541	varkens	ab_iv	3,000	180	4184	4184	3347	1382	2802	67	4000 - 5000	nee
Minister Rommedreef 6 De Rips	5764RJ6	4	overig	ab	1,209	3	48	48	38	48	0	0	4000 - 5000	nee
Klotterpeellaan 00 De Rips	5764RK00	9	geiten	ab	0,529	17	156	156	125	156	0	0	4000 - 5000	nee
Klotterpeellaan 3 De Rips	5764RK3	805	varkens	ab_iv	1,291	624	8731	8731	6985	1199	7532	86	4000 - 5000	nee
Klotterpeellaan 4 De Rips	5764RK4	196	varkens	ab_iv	1,851	106	4022	4022	3218	671	3351	83	4000 - 5000	nee
Jodenpeeldreef 1A De Rips	5764RL1A	231	varkens	ab_iv	3,000	77	2381	2381	1905	794	1587	67	4000 - 5000	nee
Jodenpeeldreef 2A De Rips	5764RL2A	87	varkens	ab_iv	1,325	66	5997	3198	2558	300	5697	95	4000 - 5000	nee
Jodenpeeldreef 3A De Rips	5764RL3A	496	varkens	ab_iv	2,506	198	4075	4075	3260	1001	3074	75	4000 - 5000	nee
Jodenpeeldreef 4 De Rips	5764RL4	265	varkens	ab_iv	1,514	175	4181	4181	3345	513	3668	88	3000 - 4000	nee
Jodenpeeldreef 5 De Rips	5764RL5	420	varkens	ab_iv	3,005	140	4320	4320	3456	1440	2880	67	3000 - 4000	nee
Jodenpeeldreef 7 De Rips	5764RL7	268	rundvee	ab_iv	1,401	191	7969	4680	3744	1347	6622	83	3000 - 4000	nee
Jodenpeeldreef 8 De Rips	5764RL8	18	paarden	ab_naiv	0,755	24	50	50	40	50	0	0	3000 - 4000	nee
Jodenpeeldreef 9 De Rips	5764RL9	378	varkens	ab_iv	1,552	244	3888	3888	3110	1296	2592	67	3000 - 4000	nee
Middenweg 3 De Rips	5764RM3	384	varkens	ab_iv	1,445	266	3914	3914	3131	956	2958	76	3000 - 4000	ja
Middenweg 3A De Rips	5764RM3A	160	varkens	ab_iv	1,790	89	4096	2160	1728	390	3706	90	3000 - 4000	nee
Landmeter van Beurdenweg 1 De Rips	5764RN1	159	rundvee	ab_iv	1,505	106	2762	2176	1741	863	1899	69	3000 - 4000	nee
Landmeter van Beurdenweg 2 De Rips	5764RN2	56	rundvee	ab_iv	1,030	54	584	584	467	445	139	24	3000 - 4000	nee
Landmeter van Beurdenweg 5 De Rips	5764RN5	48	varkens	ab_iv	1,388	35	2673	1757	1406	165	2508	94	2000 - 3000	nee
Hazenhutsedijk 7 De Rips	5764RP7	403	rundvee	ab	2,255	179	4277	4277	3422	1905	2372	55	3000 - 4000	ja
Neerstraat 11A-12 Bakel	5761RE11A-12	50	varkens	ab-iv	1,751	29	1856	1826	1461	172	1684	91	7000 - 8000	nee

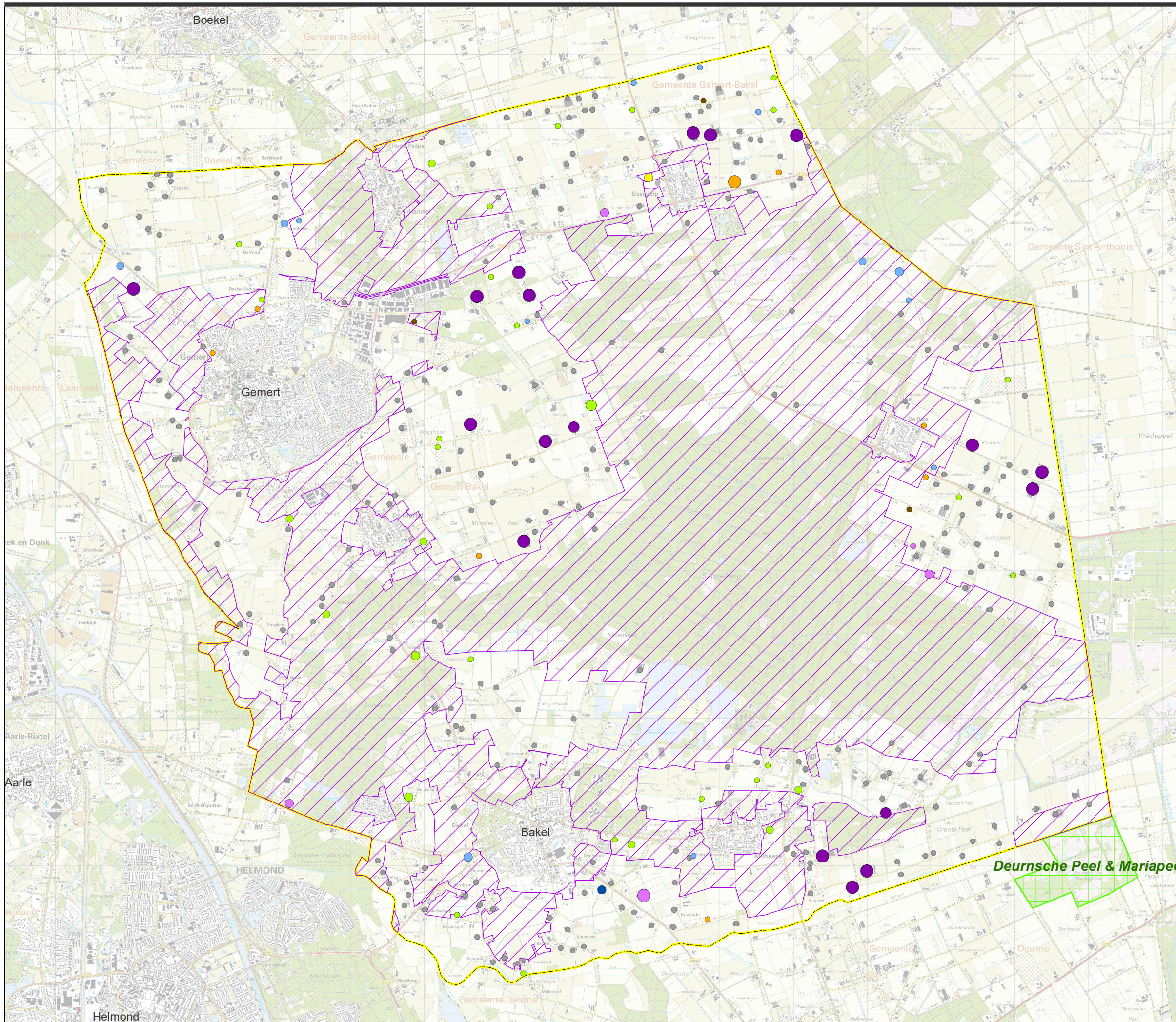

Legenda

veehouderij

bedrijven met geen uitbreidingsruimte
binnen eigen emissieplafond

- melk-/ ov. rundvee
- vleeskalveren
- varkens
- pluimvee
- gemengd
- nertsen
- geiten
- overig
- paarden

- < 40 nge
- 40 - 70 nge
- 70 - 140 nge
- 140 - 210 nge
- >= 210 nge

overige bedrijven

- overige veehouderij

Natura 2000 gebied

zone beperking veehouderij

Plan MER Bestemmingsplan buitengebied gemeente Gemert-Bakel

Veehouderij naar type en omvang
- bedrijven met geen uitbreidingsruimte
binnen eigen emissieplafond

opdrachtgever:
gemeente Gemert-Bakel

uitvoering: **POUDEROYEN**
compagnons

schaal: 0 250 500 1.000 1.500 Meters

P168881
26 mrt 2018