

- Legenda**
Plangebied
 plangebied
- Bestemmingen enkelbestemmingen**
- A Agrarisch
 - AW Agrarisch met waarden
 - B Bedrijf
 - BT Bedrijventerrein
 - DH Detailhandel
 - DV Dienstverlening
 - G Groen
 - H Horeca
 - K Kantoor
 - M Maatschappelijk
 - R Recreatie
 - S Sport
 - T Tuin
 - V Verkeer
 - WA Water
 - W Wonen
- dubbelbestemmingen**
- L-R Leiding - riool
 - WR-A-4 Waarde - Archeologie - 4
 - WR-A-5 Waarde - Archeologie - 5
 - WR-A-6 Waarde - Archeologie - 6
 - WS-BWG Waterstaat - Beschermingszone watergang
- Aanduidingen gebiedsaanduidingen**
- milleuzone - geurzone
 - veiligheidszone - lpg
 - veiligheidszone - vervoer gevaarlijke stoffen
 - wro-zone - wijzigingsgebied
- functieaanduidingen**
- (b) bed & breakfast
 - (bw) bedrftwoning

- (b) begraafplaats
 - (bh) detailhandel
 - (h) horeca
 - (m) maatschappelijk
 - (nv) nutsvoorziening
 - (p) park
 - (s) sakinrichting
 - (sb-au) specifieke vorm van bedrijf - autobedrijf
 - (sb-ba) specifieke vorm van bedrijf - bestratingsbedrijf
 - (sb-g) specifieke vorm van bedrijf - groothandel bouwmaterialen
 - (sb-lm) specifieke vorm van bedrijf - landbouwmechanisatiebedrijf
 - (sb-ls) specifieke vorm van bedrijf - tankstation
 - (sar-mg) specifieke vorm van waarde - monument gemeente
 - (sar-mr) specifieke vorm van waarde - monument rijk
 - (s) supermarkt
 - (v) verkooppunt motorbrandstoffen met lpg
 - (w) wonen
- bouwvlak**
- bouwvlak
- bouwaanduidingen**
- [h] gestapeeld
 - [h] twee-aaneen
 - [v] vrijstaand
- maatvoeringsaanduidingen**
- (m) maximale goot- en bouwhoogte (m)
 - (E) maximum aantal wooneenheden
 - (p) maximum bebouwingspercentage (%)
- figuren**
- R hartlijn leiding - riool
- Verklaringen**
- o ondergrond

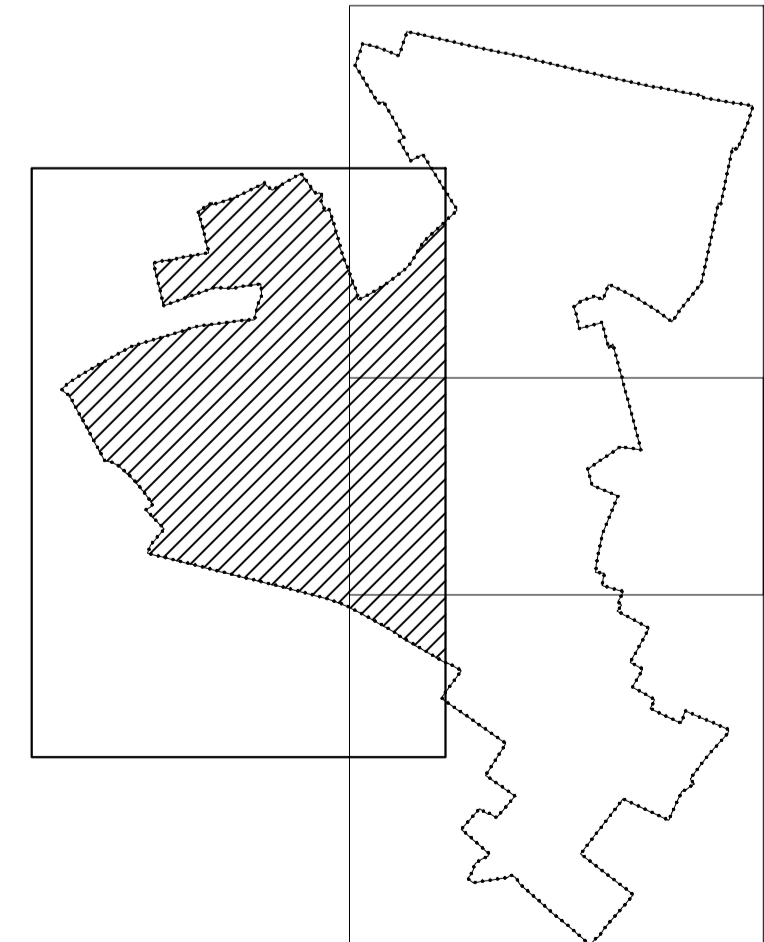

BESTEMMINGSPLAN KERN BAEXEM
 Gemeente Leuven
 NL.IMRO.1643.BP11.KernBaexem.VG01

versie: 001	21-06-2011	naam:	vergeet	afgeprent:	13-12-2011 (A0)
versie: 002	18-02-2011	ontwerp:	---	afgeprent:	18-12-2011 (F4)
versie: 1	1-06-2011	aanpak:	21-06-2011 (B6)	afgeprent:	27-06-2011 (R4)
versie: 2	16-08-2011	afgeprent:	16-08-2011 (B6)	afgeprent:	20-08-2011 (R4)
versie: 3	05-02-2012	afgeprent:	05-02-2012 (R0)	afgeprent:	18-02-2012 (R4)

BRO
 Bureau voor de Reguleering van de Watermarkt
 Industrieweg 34
 3001 He Togen
 T 0371 220021

www.bro.be
 info@bro.be
 T 0371 220130
 www.mwv.be