

**Bijlage 4 bij de regels:
Kaart 'Archeologie'**

Hoog, middelhoog en laag

**Een archeologische verwachtings- en cultuurhistorische advieskaart voor de
Parkstad Limburg gemeenten en de gemeente Nuth**

Deelkaart gemeente Voerendaal

Archeologische verwachtings- en advieskaart: locatie van vindplaatsen

RAAP-rapport 1483, kaartbijlage 4a, schaal 1:10.000

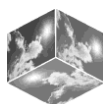

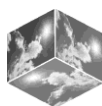

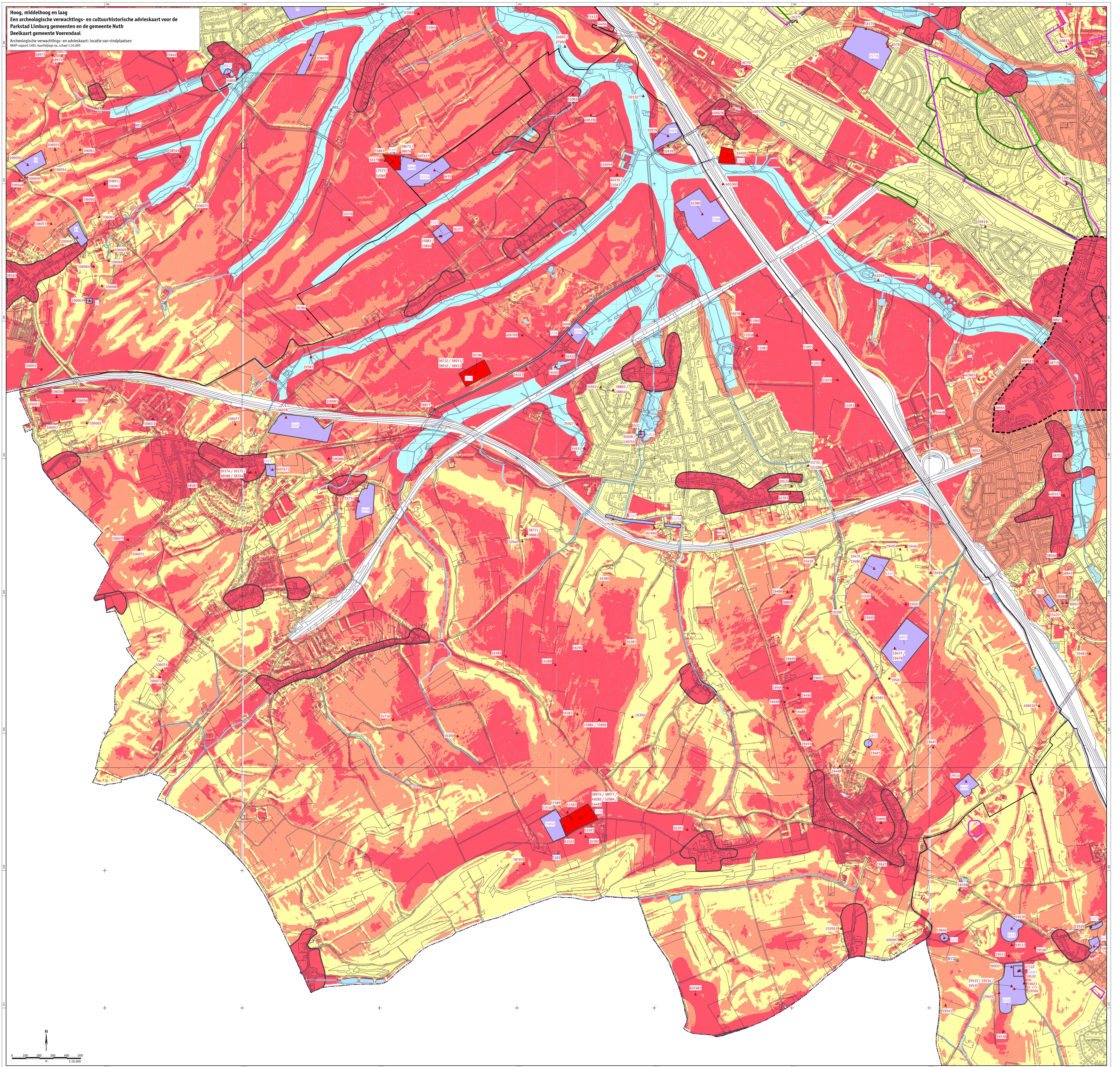

Hoog, middelhoog en laag
Een archeologische verwachtings- en cultuurhistorische advieskaart voor de
Parkstad Limburg gemeenten en de gemeente Nuth
Deelkaart gemeente Voerendaal

Archeologische verwachtings- en advieskaart: locatie van vindplaatsen
 RAAP-rapport 1483, kaartjijge 4e, schaal 1:10.000

Legenda

- gebied met een hoge archeologische verwachting
- gebied met een middelhoog archeologische verwachting
- gebied met een laag archeologische verwachting
- gebied met een laag archeologische verwachting (rijpings-, veldrijpings-, oever- en rijksoever)
- gebied met een laag archeologische verwachting (oorlogspoor, oeveroploop of oeveroploop)
- gebied met een laag verwachting naar een bijzondere datum van voorkomen (vaste gebouwen)
- industrieterrein (inclusief rijpingsgebieden)
- archeologische monumenten
- archeologische vindplaats (ARHS)
- ▲ archeologische vindplaats (overeen)
- 3543 ARHS-waarnummer
- 3543 status-waarnummer
- monumentnummer
- gemeentegrens
- grensovergang

afzetting
 Voor gebieden met een hoge en middelhoog archeologische verwachting (zowel in het buitengebied als in de bebouwde omgeving) is het uitgangspunt om het archeologisch erfgoed 'in situ' te bewaren. Het is belangrijk om te weten dat dit niet mogelijk is, waardoor een voorafgaand onderzoek naar de aanwezigheid van archeologisch erfgoed is noodzakelijk. Het is belangrijk om te weten dat dit niet mogelijk is, waardoor een voorafgaand onderzoek naar de aanwezigheid van archeologisch erfgoed is noodzakelijk.

Beoordeling
 In deze gebieden gelden geen restricties ten aanzien van de planning, tenzij er een vindplaats binnen 50 m van het plangebied is gelegen.

Beoordeling
 In deze gebieden gelden geen restricties ten aanzien van de planning, tenzij er een vindplaats binnen 50 m van het plangebied is gelegen.

Beoordeling
 In deze gebieden gelden geen restricties ten aanzien van de planning, tenzij er een vindplaats binnen 50 m van het plangebied is gelegen.

Beoordeling
 In deze gebieden gelden geen restricties ten aanzien van de planning, tenzij er een vindplaats binnen 50 m van het plangebied is gelegen.

Beoordeling
 In deze gebieden gelden geen restricties ten aanzien van de planning, tenzij er een vindplaats binnen 50 m van het plangebied is gelegen.