



HISTORISCH BODEMONDERZOEK

ASSELTSESTRAAT

TE SWALMEN





Bodem



Rapportage historisch bodemonderzoek

Asseltsestraat te Swalmen

Opdrachtgever	Tonnaer Vonderweg 14 5616 RM Eindhoven
Rapportnummer	4414.001
Versienummer	D1
Status	Eindrapportage
Datum	6 oktober 2017
Vestiging	Limburg Rijksweg Noord 39 6071 KS Swalmen 0475 - 504961 swalmen@econsultancy.nl
Opsteller	M.G.B. Ellenkamp-Paalhaar MSc.
Paraaf	
Kwaliteitscontrole	ing. M.R.P. Vidal
Paraaf	



Kwaliteitszorg

Econsultancy is lid van de Vereniging Kwaliteitsborging Bodembeheer (VKB). De VKB is een vereniging van bodemadvies- en -onderzoeksbureaus en heeft als doel kwaliteitsborging en continue verbetering van de dienstverlening van haar leden op het gebied van bodembeheer. Het VKB keurmerk geeft opdrachtgevers de zekerheid dat het uitvoerend bureau werkt conform de eisen die de VKB aan haar leden stelt op het gebied van competenties en integriteit van medewerkers en het toepassen van vigerende normen en onderzoeksprotocollen.

Econsultancy werkt volgens een dynamisch kwaliteitssysteem, zoals beschreven in het kwaliteitshandboek. Ons kwaliteitssysteem is gecertificeerd volgens de kwaliteitsborgingsnormen van de NEN-EN-ISO 9001:2008.

Betrouwbaarheid

Opgemerkt wordt dat geraadpleegde bronnen niet altijd zonder fouten en volledig zijn. Daar Econsultancy voor het verkrijgen van historische informatie afhankelijk is van deze bronnen, kan Econsultancy niet instaan voor de juistheid en volledigheid van deze informatie.

INHOUDSOPGAVE

1.	INLEIDING	1
2.	GERAADPLEEGDE BRONNEN.....	1
3.	AFBAKENING ONDERZOEKSLOCATIE VOORONDERZOEK	1
4.	GEBRUIK ONDERZOEKSLOCATIE	2
	4.1 Historisch en huidig gebruik onderzoekslocatie	2
	4.2 Toekomstige situatie.....	2
5.	CALAMITEITEN.....	3
6.	UITGEVOERD(E) BODEMONDERZOEK(EN) OP DE ONDERZOEKSLOCATIE.....	3
7.	BELENDEDE PERCELEN/TERREINDELEN	3
8.	INFORMATIE LOKALE/REGIONALE ACHTERGRONDGEHALTEN.....	4
9.	BODEMOPBOUW EN GEOHYDROLOGIE	4
	9.1 Bodemopbouw.....	4
	9.2 Geohydrologie	4
10.	TERREININSPECTIE	4
11.	SAMENVATTING EN CONCLUSIES	5

BIJLAGEN:

1. - Topografische ligging van de locatie
- 2a. - Locatieschets
- 2b. - Foto's onderzoekslocatie
- 2c. - Kadastrale gegevens
3. - Geraadpleegde bronnen

1. INLEIDING

Econsultancy heeft van Tonnaer opdracht gekregen voor het uitvoeren van een historisch bodemonderzoek aan de Asseltsestraat te Swalmen.

Het onderzoek is uitgevoerd in het kader van de bestemmingsplanwijziging van en nieuwbouw op de onderzoekslocatie.

Het historisch bodemonderzoek heeft tot doel te bepalen of er aanleiding bestaat voor het uitvoeren van een bodemonderzoek conform de NEN 5740, door middel van een archiefonderzoek, een interview met de eigenaar/gebruiker en een terreininspectie.

Het vooronderzoek is verricht conform de NEN 5725:2009 "Bodem - Landbodem - Strategie voor het uitvoeren van vooronderzoek bij verkennend en nader onderzoek".

2. GERAADPLEEGDE BRONNEN

De informatie over de onderzoekslocatie is gebaseerd op de bij de gemeente Roermond aanwezige informatie (contactpersoon de heer R.L.H. Ottenheim), informatie verkregen van Tonnaer (contactpersoon de heer D. Steeghs) en informatie verkregen uit de op 6 oktober 2017 uitgevoerde terreininspectie.

Van de locatie en de directe omgeving zijn uit verschillende informatiebronnen gegevens verzameld over:

- het historische, huidige en toekomstige gebruik;
- eventuele calamiteiten;
- eventueel eerder uitgevoerde bodemonderzoeken;
- de bodemopbouw en geohydrologie;
- verhardingen, kabels en leidingen.

Bijlage 3 geeft een overzicht van de geraadpleegde bronnen.

3. AFBAKENING ONDERZOEKSLOCATIE VOORONDERZOEK

Het vooronderzoek omvat de onderzoekslocatie en direct hieraan grenzende percelen binnen een afstand van 25 meter.

De onderzoekslocatie ($\pm 1.805 \text{ m}^2$) ligt aan de Asseltsestraat te Swalmen (zie bijlage 1). De onderzoekslocatie is kadastraal bekend gemeente Swalmen, sectie K, nummer 62 (zie bijlage 2c).

Volgens de topografische kaart van Nederland bevindt het maaiveld zich op een hoogte van circa 24,5 m +NAP en zijn de coördinaten van de onderzoekslocatie $X = 199.190$, $Y = 359.905$.

4. GEBRUIK ONDERZOEKSLOCATIE

4.1 Historisch en huidig gebruik onderzoekslocatie

Uit historisch kaartmateriaal uit de periode 1920 - heden blijkt, dat de locatie altijd een agrarisch gebruik heeft gekend. In de periode 1940 - 1970 zijn op de locatie enkele bomen aanwezig geweest. Op basis van het kaartmateriaal wordt verondersteld dat het destijds ging om een extensieve boomgaard. De onderzoekslocatie is op onderstaande uitsneden van historische kaarten weergegeven.

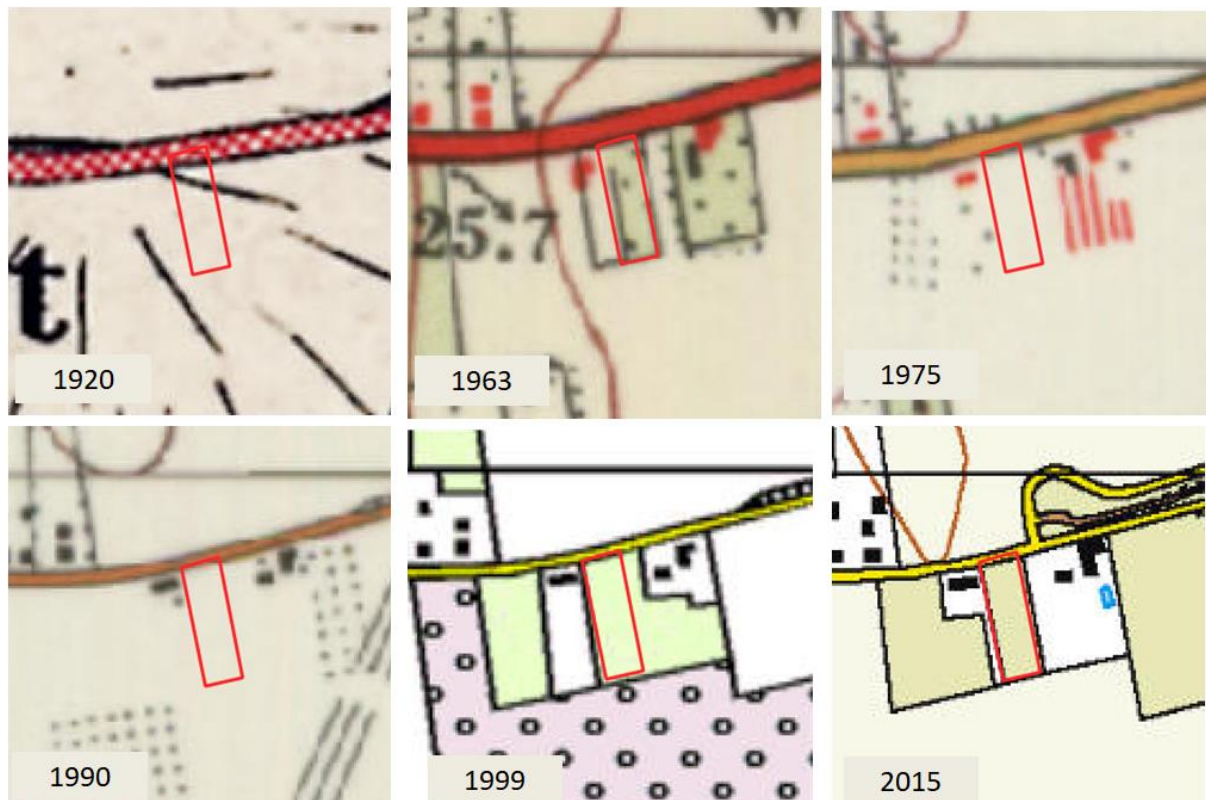

Momenteel is de onderzoekslocatie geheel in agrarisch gebruik (weiland). De onderzoekslocatie is geheel onbebouwd en onverhard. Voor zover bekend is de onderzoekslocatie nimmer bebouwd.

Voor zover bij de opdrachtgever en de gemeente Roermond bekend, heeft er op de onderzoekslocatie nimmer opslag van oliehoudende producten in ondergrondse of bovengrondse tanks plaatsgevonden. Verder blijkt uit de geraadpleegde bronnen geen aanwezigheid van ophogingen, dempingen of stortingen.

Er zijn geen aanwijzingen gevonden, die aanleiding geven een asbestverontreiniging op de locatie te verwachten.

In bijlage 2a is de huidige situatie op een locatieschets weergegeven. Bijlage 2b bevat enkele foto's van de onderzoekslocatie.

4.2 Toekomstige situatie

De initiatiefnemer is voornemens de bestemming van de locatie te wijzigen, waarna een nieuwe woning zal worden gerealiseerd.

5. CALAMITEITEN

Voor zover bij de opdrachtgever bekend hebben zich op de onderzoekslocatie in het verleden geen calamiteiten met een bodembedreigend karakter voorgedaan. Ook uit informatie van de gemeente Roermond blijkt niet, dat er zich in het verleden bodembedreigende calamiteiten hebben voorgedaan.

6. UITGEVOERD(E) BODEMONDERZOEK(EN) OP DE ONDERZOEKSLOCATIE

Op de onderzoekslocatie zijn, voor zover bekend, geen bodemonderzoeken uitgevoerd.

7. BELENDEnde PERCELEN/TERREINDELEN

De onderzoekslocatie is gelegen in het buitengebied van Swalmen. In bijlage 3 zijn de geraadpleegde informatiebronnen voor de omliggende terreindelen en belendende percelen binnen 25 meter van de onderzoekslocatie opgenomen. Aan de noordzijde grenst de locatie aan de Asseltsestraat. Ten westen en oosten van de onderzoekslocatie zijn woningen gelegen (nummer 39 en 43). Ten zuiden grenst de locatie aan een agrarisch perceel.

Op het perceel behorende tot de Asseltsestraat 39 is in het verleden tevens een tuinderskas aanwezig geweest.

In het kader van de aanleg van de snelweg A73, welke ten oosten van de onderzoekslocatie is gelegen, heeft CSO een bodemonderzoek uitgevoerd (rapport 1557-44681, d.d. augustus 1998). Nabij onderhavige onderzoekslocatie zijn in het verleden enkele boringen verricht in het wegdek van de Asseltsestraat, alsmede in de bermen. De toplaag van het asfalt is destijds als teerhoudend gekarakteriseerd. Het funderingsmateriaal bleek destijds licht verontreinigd met PAK. In de ondergrond zijn destijds geen verontreinigingen aangetroffen. De bovenlaag ter plaatse van de bermen bleek destijds licht verontreinigd met PAK, cadmium, koper en zink. De onderlaag bleek destijds licht verontreinigd met PAK. Bijbehorende tekening is hieronder weergegeven.

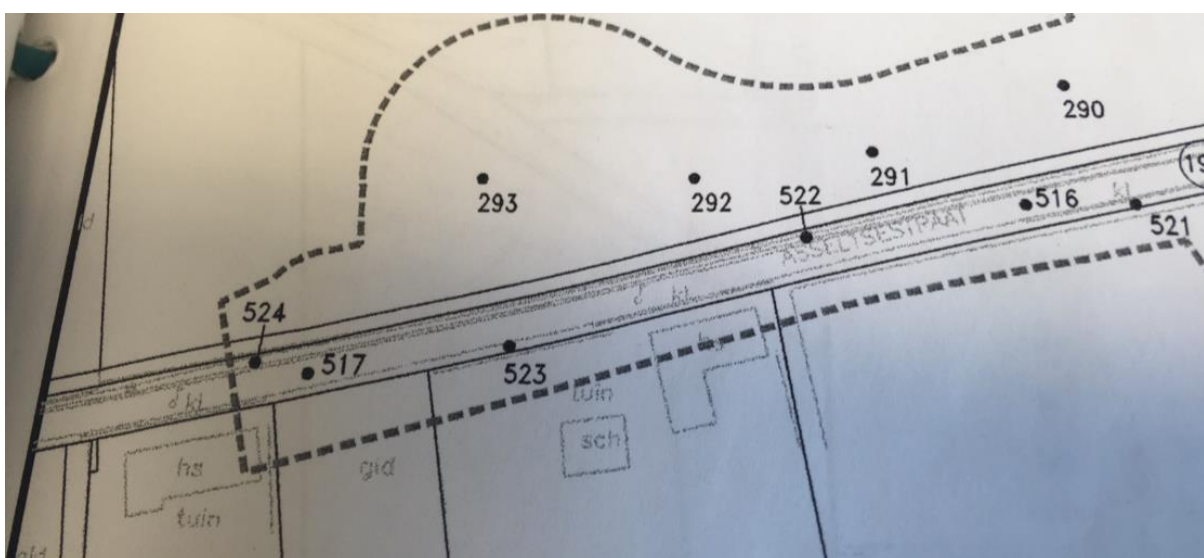

De huidige eigenaar van de onderzoekslocatie is niets bekend omtrent potentieel bodembedreigende activiteiten op aangrenzende percelen. Er vinden geen industriële activiteiten in de directe omgeving van de onderzoekslocatie plaats.

Uit de verzamelde informatie blijkt, dat er vanuit de omliggende percelen geen grensoverschrijdende verontreinigingen zijn te verwachten.

8. INFORMATIE LOKALE/REGIONALE ACHTERGRONDGEHALTEN

De onderzoekslocatie is volgens de bodemkwaliteitskaart van de Regio Maas&Roer, waar de gemeente Roermond deel van uitmaakt, gelegen in de zone 'Buitengebied'.

9. BODEMOPBOUW EN GEOHYDROLOGIE

9.1 Bodemopbouw

De originele bodem bestaat volgens de bodemkaart van Nederland uit een radebrikgrond, die volgens de Stichting voor Bodemkartering voornamelijk is opgebouwd uit fijnzandige lichte zavel. De afzettingen, waarin deze bodem is ontstaan, behoren geologisch gezien tot de Formatie van Beegden.

9.2 Geohydrologie

Tectonisch gezien ligt de onderzoekslocatie in de Roerdalslenk. Deze slenk wordt aan de zuidwestzijde begrensd door de Feldebiss en aan de noordoostzijde door de Peelrandbreuk. Beide breuken zijn noordwest-zuidoost gericht.

De gemiddelde stand van het freatisch grondwater bedraagt ± 17 m +NAP, waardoor het grondwater zich op $\pm 7,5$ m -mv zou bevinden. Het water van het eerste watervoerend pakket stroomt volgens de isohypsenkaart van de Dienst Grondwaterverkenning van TNO, kaartblad 58 Oost (schaal 1:50.000), in oostelijke richting.

Op een afstand van ± 1 kilometer ten zuiden van de onderzoekslocatie ligt het pompstation Asselt. De onttrekking van dit pompstation heeft waarschijnlijk geen beperkte invloed op de grondwaterstroming van het freatisch grondwater. De onderzoekslocatie ligt niet in een grondwaterbeschermings- en/of grondwaterwingsgebied.

10. TERREININSPECTIE

Op 6 oktober 2017 is er een terreininspectie uitgevoerd. Deze is gericht op de identificatie van bronnen, die mogelijk hebben geleid of kunnen leiden tot een grond- en/of grondwaterverontreiniging.

De tijdens de terreininspectie aangetroffen situatie komt overeen met de locatiegegevens, zoals deze zijn opgenomen in hoofdstuk 4. Op de onderzoekslocatie zijn geen mogelijke bronnen voor een grond- en/of grondwaterverontreiniging aangetroffen.

Op het maaiveld zijn geen asbestverdachte materialen waargenomen.

11. SAMENVATTING EN CONCLUSIES

Econsultancy heeft in opdracht van Tonnaer een historisch bodemonderzoek uitgevoerd aan de Aseltsestraat te Swalmen.

Het onderzoek is uitgevoerd in het kader van de bestemmingsplanwijziging van en nieuwbouw op de onderzoekslocatie.

Er zijn geen aanwijzingen gevonden, die aanleiding geven een asbestverontreiniging op de onderzoekslocatie te verwachten.

In de periode 1940 - 1970 zijn op de locatie enkele bomen aanwezig geweest. Op basis van het kaartmateriaal wordt verondersteld dat het destijds ging om een extensieve boomgaard. Gezien dit extensieve gebruik wordt een verontreiniging in de bodem als gevolg van het gebruik van bestrijdingsmiddelen niet aannemelijk geacht.

De onderzoeksresultaten geven géén aanleiding voor verder bodemonderzoek, dan wel een bodemonderzoek op analytische grondslag.

Op basis van het vooronderzoek en de terreininspectie kan gesteld worden, dat er milieuhygiënisch géén belemmeringen bestaan voor de voorgenomen bestemmingsplanwijziging van en nieuwbouw op de onderzoekslocatie.

Bijlage 1 Topografische ligging van de locatie

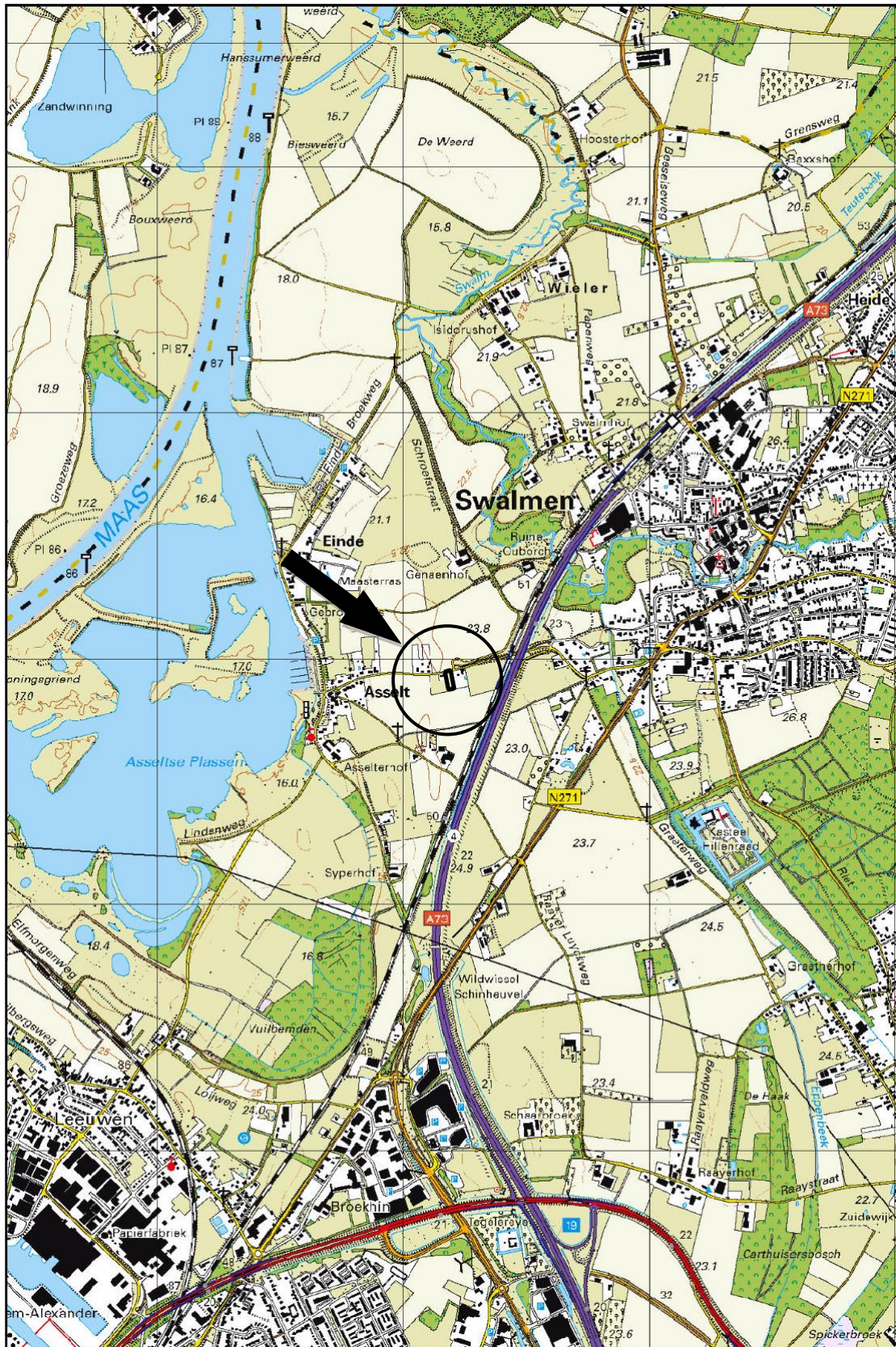

Schaal 1:25.000
Deze kaart is noordgericht

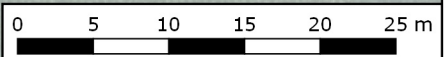

Titel: locatieschets A4



PROJECT: 4414.001
SCHAAL: 1:500 DATUM: 6-10-2017
GETEKEND: RNa BIJLAGE: 2a

Bijlage 2b Foto's onderzoekslocatie



Foto 1.



Foto 2.

Bijlage 2b Foto's onderzoekslocatie



Foto 3.



Foto 4.

Bijlage 2c Kadastrale gegevens

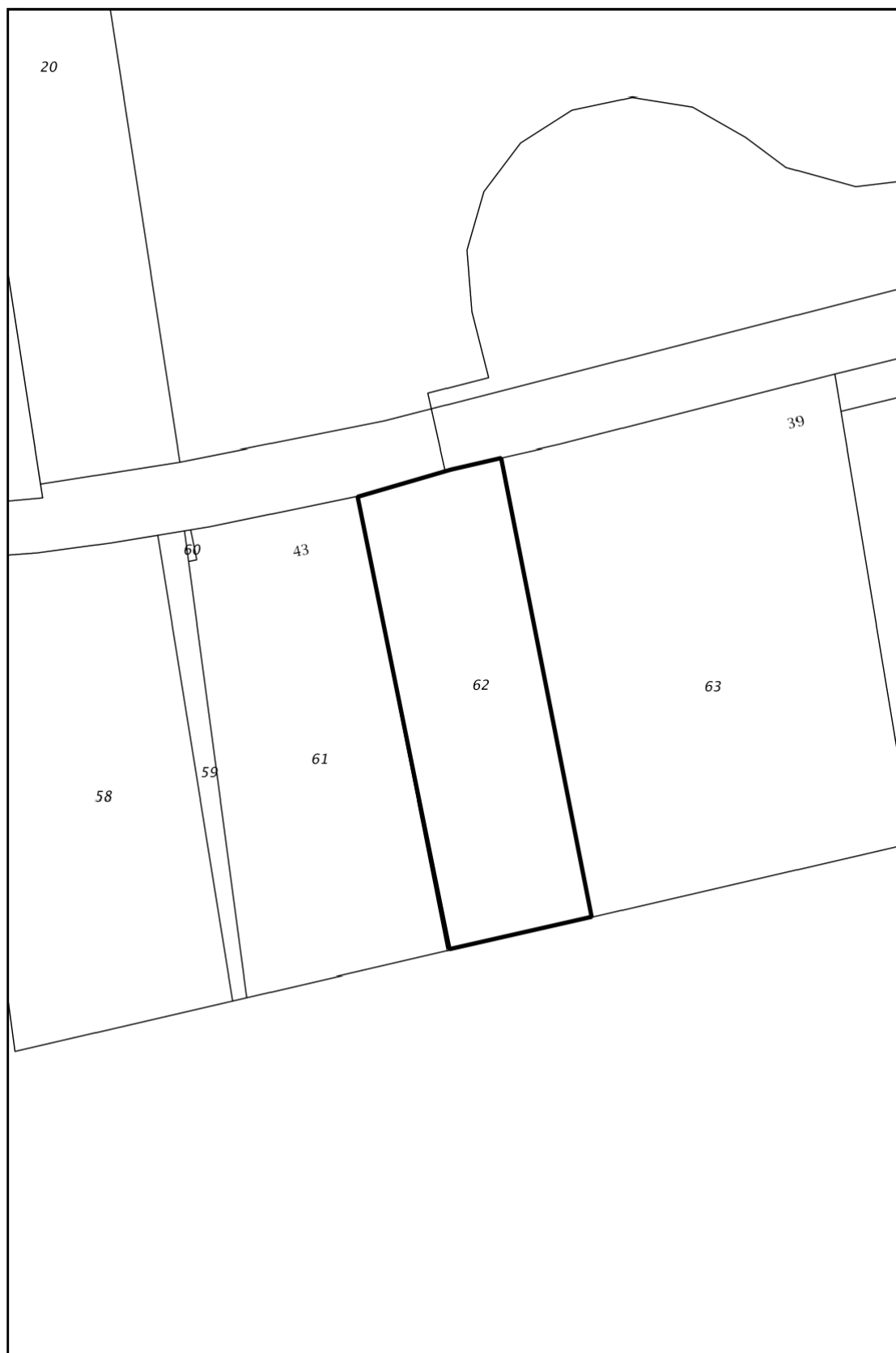

Schaal 1:000
Deze kaart is noordgericht

Bijlage 3 Geraadpleegde bronnen

Informatiebron	Geraadpleegd (ja/nee)	Toelichting		
		Datum kaartmateriaal		Opmerkingen
Informatie uit kaartmateriaal etc.		Datum kaartmateriaal		Opmerkingen
Historische topografische kaart	ja	1920 - heden		-
Luchtfoto	ja	2005 - heden		-
Informatie uit themakaarten		Datum bron/ kaartmateriaal		Opmerkingen
Bodemkaart Nederland	ja	2017		-
Grondwaterkaart Nederland	ja	1974		-
Informatie van eigenaar / terreingebruiker / opdrachtgever		Datum uitgevoerd	Contactpersoon	Opmerkingen
Historisch gebruik locatie	ja	oktober 2017	Tonnaer (de heer D. Steeghs)	-
Huidig gebruik locatie	ja			
Huidig gebruik belendende percelen (vanuit onderzoekslocatie)	ja			
Toekomstig gebruik locatie	ja			
Calamiteiten/resultaten voorgaande bodemonderzoeken	ja			
Verhardingen/kabels en leidingen locatie	ja			
Informatie van gemeente		Datum uitgevoerd	Contactpersoon	Opmerkingen
Archief Bouw- en woningtoezicht	ja	4 en 6 oktober 2017	Gemeente Roermond (de heer R.L.H. Ottenheim)	-
Archief Wet milieubeheer en Hinderwet	ja			
Archief ondergrondse tanks	ja			
Archief bodemonderzoeken	ja			
Gemeenteambtenaar milieuzaken	ja			
Informatie uit terreininspectie		Datum uitgevoerd		Opmerkingen
Historisch gebruik locatie	ja	6 oktober 2017		-
Huidig gebruik locatie	ja			
Huidig gebruik belendende percelen (vanuit onderzoekslocatie)	ja			
Verhardingen	ja			

