



HISTORISCH BODEMONDERZOEK

VEESTRAAT ONG. (NAAST NR. 14)

TE SWALMEN





Bodem



Rapportage historisch bodemonderzoek

Veestraat ong. (naast nr. 14) te Swalmen

Opdrachtgever	Adviesbureau Theelen Borgshof 10 6067 DA LINNE
Rapportnummer	3944.002
Versienummer	D1
Status	Eindrapportage
Datum	19 april 2017
Vestiging	Limburg Rijksweg Noord 39 6071 KS Swalmen 0475 - 504961 swalmen@econsultancy.nl
Opsteller	M.G.B. Ellenkamp-Paalhaar MSc.
Paraaf	
Kwaliteitscontrole	ing. D.W.J. Verwijlen
Paraaf	



Kwaliteitszorg

Econsultancy is lid van de Vereniging Kwaliteitsborging Bodembeheer (VKB). De VKB is een vereniging van bodemadvies- en -onderzoeksbureaus en heeft als doel kwaliteitsborging en continue verbetering van de dienstverlening van haar leden op het gebied van bodembeheer. Het VKB keurmerk geeft opdrachtgevers de zekerheid dat het uitvoerend bureau werkt conform de eisen die de VKB aan haar leden stelt op het gebied van competenties en integriteit van medewerkers en het toepassen van vigerende normen en onderzoeksprotocollen.

Econsultancy werkt volgens een dynamisch kwaliteitssysteem, zoals beschreven in het kwaliteitshandboek. Ons kwaliteitssysteem is gecertificeerd volgens de kwaliteitsborgingsnormen van de NEN-EN-ISO 9001:2008.

Betrouwbaarheid

Opgemerkt wordt dat geraadpleegde bronnen niet altijd zonder fouten en volledig zijn. Daar Econsultancy voor het verkrijgen van historische informatie afhankelijk is van deze bronnen, kan Econsultancy niet instaan voor de juistheid en volledigheid van deze informatie.

INHOUDSOPGAVE

1.	INLEIDING	1
2.	GERAADPLEEGDE BRONNEN.....	1
3.	AFBAKENING ONDERZOEKSLOCATIE VOORONDERZOEK	1
4.	GEBRUIK ONDERZOEKSLOCATIE	2
	4.1 Historisch en huidig gebruik onderzoekslocatie	2
	4.2 Toekomstige situatie.....	2
5.	CALAMITEITEN.....	3
6.	UITGEVOERD(E) BODEMONDERZOEK(EN) OP DE ONDERZOEKSLOCATIE.....	3
7.	BELENDEDE PERCELEN/TERREINDELEN	3
8.	INFORMATIE LOKALE/REGIONALE ACHTERGRONDGEHALTEN.....	3
9.	BODEMOPBOUW EN GEOHYDROLOGIE	4
	9.1 Bodemopbouw.....	4
	9.2 Geohydrologie	4
10.	TERREININSPECTIE	4
11.	SAMENVATTING EN CONCLUSIES	5

BIJLAGEN:

1. - Topografische ligging van de locatie
- 2a. - Locatieschets
- 2b. - Foto's onderzoekslocatie
- 2c. - Kadastrale gegevens
3. - Geraadpleegde bronnen

1. INLEIDING

Econsultancy heeft van Adviesbureau Theelen opdracht gekregen voor het uitvoeren van een historisch bodemonderzoek aan de Veestraat ong. (naast nr. 14) te Swalmen.

Het onderzoek is uitgevoerd in het kader van de beoogde bestemmingsplanwijziging van en ontwikkeling op de onderzoekslocatie (nieuwbouw woning).

Het historisch bodemonderzoek heeft tot doel te bepalen of er aanleiding bestaat voor het uitvoeren van een bodemonderzoek conform de NEN 5740, door middel van een archiefonderzoek, een interview met de eigenaar/gebruiker en een terreininspectie.

Het vooronderzoek is verricht conform de NEN 5725:2009 "Bodem - Landbodemonderzoek - Strategie voor het uitvoeren van vooronderzoek bij verkennend en nader onderzoek".

2. GERAADPLEEGDE BRONNEN

De informatie over de onderzoekslocatie is gebaseerd op de bij de gemeente Roermond aanwezige informatie (contactpersoon de heer ing. R.L.H. Ottenheim), informatie verkregen van de opdrachtgever Adviesbureau Theelen (contactpersoon de heer B. Theelen) en informatie verkregen uit de op 14 april 2017 uitgevoerde terreininspectie.

Van de locatie en de directe omgeving zijn uit verschillende informatiebronnen gegevens verzameld over:

- het historische, huidige en toekomstige gebruik;
- eventuele calamiteiten;
- eventueel eerder uitgevoerde bodemonderzoeken;
- de bodemopbouw en geohydrologie;
- verhardingen, kabels en leidingen.

Bijlage 3 geeft een overzicht van de geraadpleegde bronnen.

3. AFBAKENING ONDERZOEKSLOCATIE VOORONDERZOEK

Het vooronderzoek omvat de onderzoekslocatie en direct hieraan grenzende percelen binnen een afstand van 25 meter.

De onderzoekslocatie ($\pm 3.500 \text{ m}^2$) is gelegen aan de Veestraat, naast nummer 14 te Swalmen (zie bijlage 1). Het perceel, waar de onderzoekslocatie deel van uitmaakt, is kadastraal bekend gemeente Swalmen, sectie B, nummer 2161.

Volgens Actueel Hoogtebestand Nederland, bevindt het maaiveld zich op een hoogte van circa 26 m +NAP en zijn de coördinaten van de onderzoekslocatie $X = 201.545$, $Y = 361.705$.

4. GEBRUIK ONDERZOEKSLOCATIE

4.1 Historisch en huidig gebruik onderzoekslocatie

Uit historisch kaartmateriaal uit de periode 1910 - heden blijkt, dat de onderzoekslocatie altijd een agrarisch gebruik heeft gekend. De onderzoekslocatie is op onderstaande uitsneden van historische kaarten weergegeven.

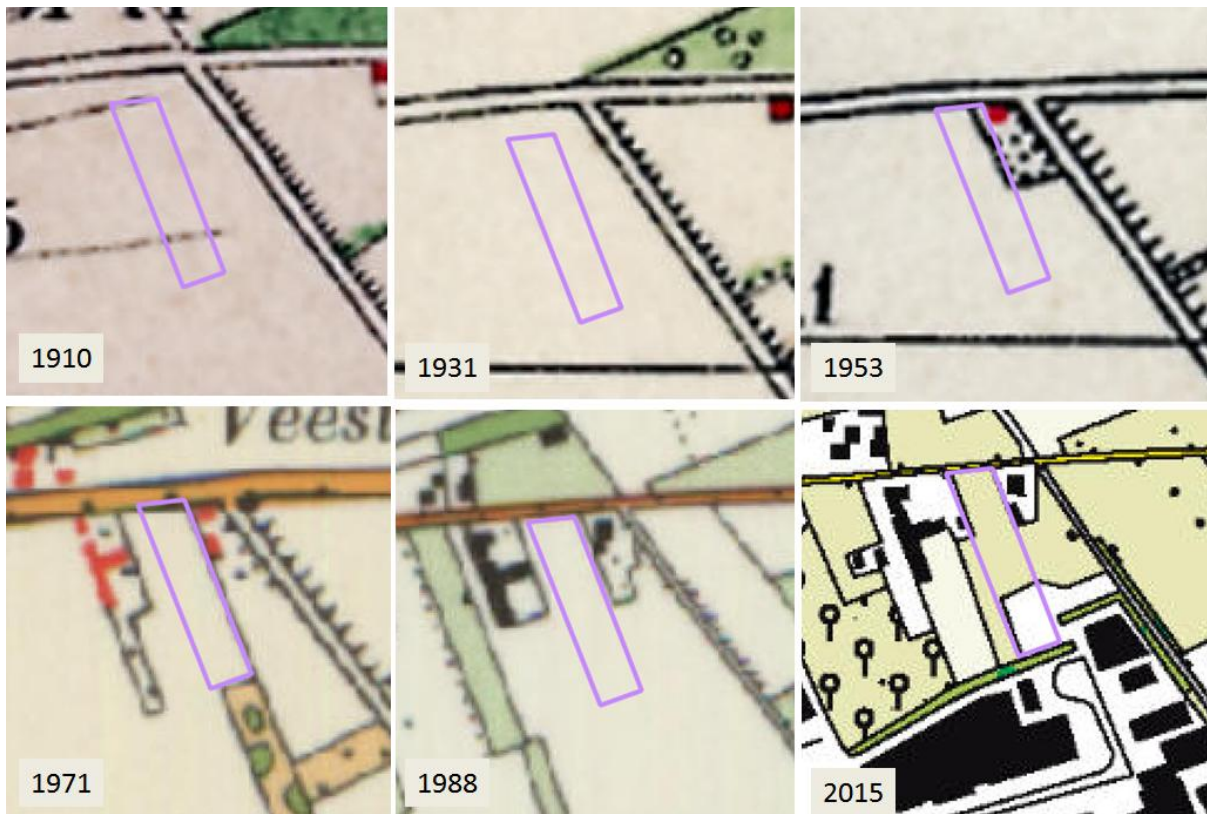

Momenteel bestaat de onderzoekslocatie grotendeels uit een weiland. Het zuidelijke deel van de onderzoekslocatie is momenteel in gebruik als crossbaan. In bijlage 2a is de huidige situatie op een locatieschets weergegeven. Bijlage 2b bevat enkele foto's van de onderzoekslocatie.

Er zijn geen aanwijzingen gevonden, die aanleiding geven een asbestverontreiniging op de locatie te verwachten.

4.2 Toekomstige situatie

De initiatiefnemer is voornemens een woonhuis op het noordelijke deel van de onderzoekslocatie te bouwen.

5. CALAMITEITEN

Voor zover bij de opdrachtgever bekend hebben zich op de onderzoekslocatie in het verleden geen calamiteiten met een bodembedreigend karakter voorgedaan. Ook uit informatie van de gemeente Roermond blijkt niet, dat er zich in het verleden bodembedreigende calamiteiten hebben voorgedaan.

6. UITGEVOERD(E) BODEMONDERZOEK(EN) OP DE ONDERZOEKSLOCATIE

Op de onderzoekslocatie zelf zijn, voor zover bekend, in het verleden geen bodemonderzoeken uitgevoerd.

7. BELENDEDE PERCELEN/TERREINDELEN

De onderzoekslocatie is gelegen in de bebouwde kom van Swalmen. In bijlage 3 zijn de geraadpleegde informatiebronnen voor de belendende percelen opgenomen. Aan de noordzijde grenst de onderzoekslocatie aan de Veestraat. De oostzijde wordt begrenst door een woning. Ten westen van de locatie grenst de locatie aan een agrarisch perceel. Direct ten zuiden van de onderzoekslocatie grenst een bedrijventerrein.

Econsultancy heeft in 2001 een verkennend bodemonderzoek uitgevoerd ten oosten van onderhavige onderzoekslocatie (rapport 01011045). Destijds zijn in totaal 18 boringen verricht. Zowel in de bovenals in de ondergrond zijn destijds zowel zintuiglijk als analytisch géén verontreinigingen aangetroffen. Het grondwater bleek destijds matig verontreinigd met cadmium en zink en licht verontreinigd met chroom en nikkel.

Econsultancy heeft in 2001 reeds een verkennend bodemonderzoek uitgevoerd ten westen van onderhavige onderzoekslocatie (rapport 01021071). Destijds zijn in totaal 88 boringen verricht op 2 deellocaties, waarvan 12 boringen zijn afgewerkt als peilbuis. Zintuiglijk zijn destijds diverse verontreinigingen aangetroffen. In de bodem zijn destijds lichte tot sterke verontreinigingen met minerale olie aangetroffen, alsmede een lichte verontreiniging met minerale olie. Het grondwater bleek destijds licht tot sterk verontreinigd met zware metalen, alsmede licht verontreinigd met tetrachlooretheen.

Econsultancy heeft in 2014 een actualiserend vooronderzoek uitgevoerd ten oosten van onderhavige onderzoekslocatie (rapport 14112047). Destijds bestond er geen aanleiding voor verder onderzoek.

8. INFORMATIE LOKALE/REGIONALE ACHTERGRONDGEHALTEN

De onderzoekslocatie is met betrekking tot de bovengrond gelegen binnen de bodemkwaliteitszone "Overige woonbebouwing", van het gebied waarvoor de gemeenten Beesel, Leudal, Maasgouw en Roermond gezamenlijk een "Nota bodembeheer Regio Maas & Roer 2011-2021" hebben opgesteld. Met betrekking tot de ondergrond is de onderzoekslocatie gelegen binnen de bodemkwaliteitszone "Overig".

Regionaal komen bovendien verhoogde concentraties van metalen in het grondwater voor. De provincie Limburg heeft specifieke beleidslijnen geformuleerd met betrekking tot deze regionaal verhoogde concentraties van metalen in het grondwater (zie "Beleidskader bodem 2010", vastgesteld door Gedeputeerde Staten van Limburg op 28 september 2010).

9. BODEMOPBOUW EN GEOHYDROLOGIE

9.1 Bodemopbouw

De originele bodem bestaat volgens de digitale bodemkaart van Nederland, uit een akkereerdgrond, die volgens de Stichting voor Bodemkartering voornamelijk is opgebouwd uit lemig fijn zand. De afzettingen, waarin deze bodem is ontstaan, behoren geologisch gezien tot de Formatie van Bostel.

9.2 Geohydrologie

Tectonisch gezien ligt de onderzoekslocatie op de Peelhorst. Deze horst wordt aan de zuidwestzijde begrensd door de Peelrandbreuk en aan de noordoostzijde door de Tegelenbreuk. Beide breuken zijn noordwest-zuidoost gericht.

De gemiddelde stand van het freatisch grondwater bedraagt ± 20 m +NAP, waardoor het grondwater zich op ± 6 m -mv zou bevinden. Het water van het eerste watervoerend pakket stroomt volgens de isohypsenkaart van de Dienst Grondwaterverkenning van TNO, kaartblad 57 Oost, 58 West en Oost, 1974 (schaal 1:50.000), in noordwestelijke richting.

Op een afstand van ± 2 kilometer ten zuidwesten van de onderzoekslocatie ligt het pompstation Asselt. De onttrekking van dit pompstation heeft geen invloed op de grondwaterstroming van het freatisch grondwater. De onderzoekslocatie ligt niet in een grondwaterbeschermings- en/of grondwaterwingebied.

10. TERREININSPECTIE

Op 14 april 2017 is er een terreininspectie uitgevoerd. Deze is gericht op de identificatie van bronnen, die mogelijk hebben geleid of kunnen leiden tot een grond- en/of grondwaterverontreiniging.

De tijdens de terreininspectie aangetroffen situatie komt overeen met de locatiegegevens, zoals deze zijn opgenomen in hoofdstuk 4.

Op de onderzoekslocatie zijn geen mogelijke bronnen voor een grond- en/of grondwaterverontreiniging aangetroffen.

Op het maaiveld zijn geen asbestverdachte materialen waargenomen.

11. SAMENVATTING EN CONCLUSIES

Econsultancy heeft in opdracht van Adviesbureau Theelen een historisch bodemonderzoek uitgevoerd aan de Veestraat ong. te Swalmen.

Het onderzoek is uitgevoerd in het kader van de beoogde bestemmingsplanwijziging van en ontwikkeling op de onderzoekslocatie (nieuwbouw woning).

Er zijn geen aanwijzingen gevonden, die aanleiding geven een asbestverontreiniging op de onderzoekslocatie te verwachten.

Op basis van het vooronderzoek en de terreininspectie kan gesteld worden dat er milieuhygiënisch géén belemmeringen bestaan voor de voorgenomen bestemmingsplanwijziging van en ontwikkeling (nieuwbouw) op de onderzoekslocatie.

De onderzoeksresultaten geven géén aanleiding voor verder bodemonderzoek, dan wel een bodemonderzoek op analytische grondslag.

Bijlage 1 Topografische ligging van de locatie

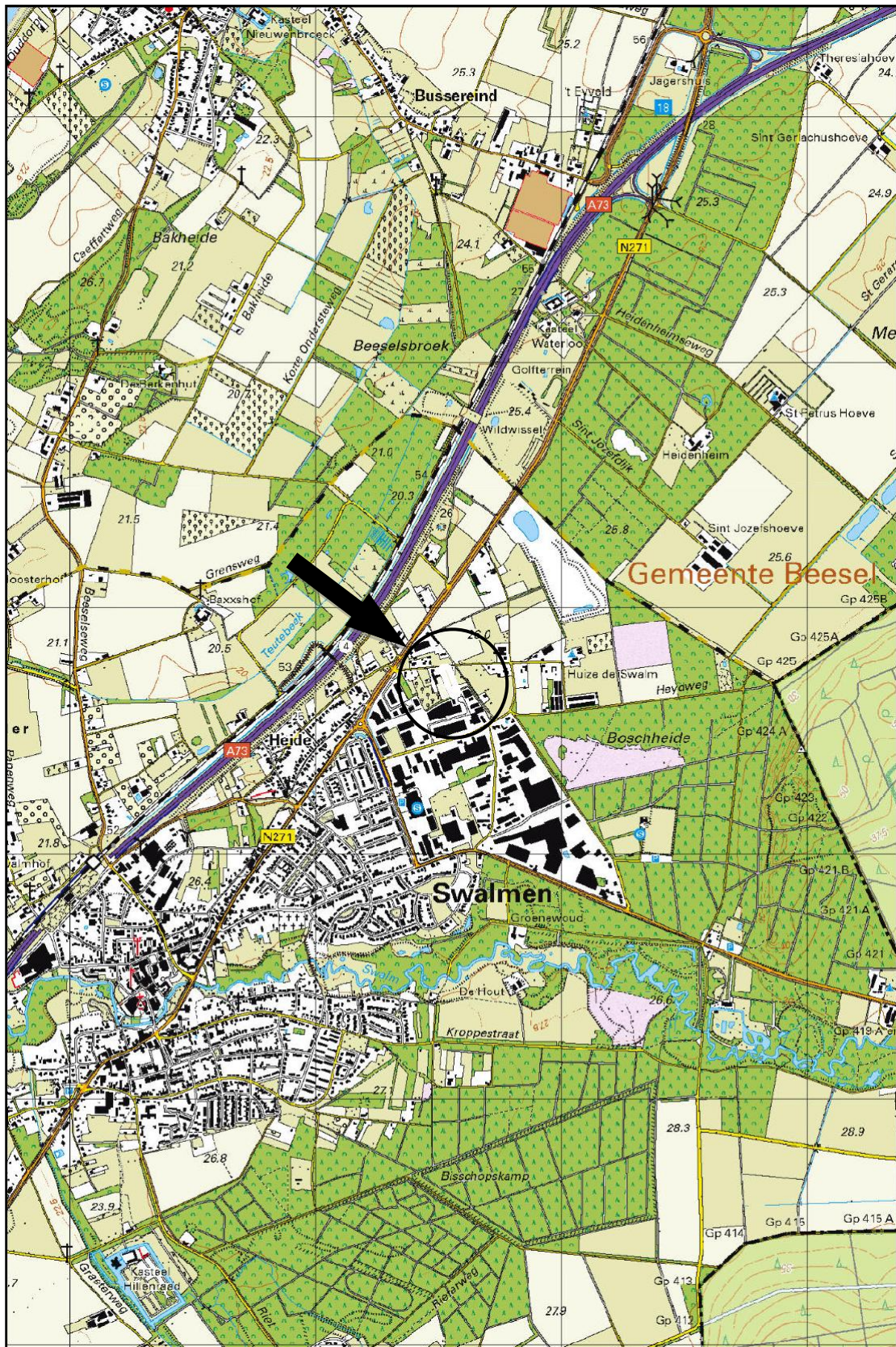

Schaal 1:25.000
Deze kaart is noordgericht

SMN02B 03002G0000



SM N02B 02161G0000

SMN02B 01618G0000

SMN02B 03491G0000

SMN02B 03491G0000

Titel: Locatieschets



Project: 3944.002

Schaal: 1:500

Getekend: GBe

Datum: 14-04-2017

Bijlage: 2a

Bijlage 2b Foto's onderzoekslocatie



Foto 1.



Foto 2.

Bijlage 2b Foto's onderzoekslocatie



Foto 3.



Foto 4.

Bijlage 2b Foto's onderzoekslocatie



Foto 5.



Foto 6.

Bijlage 2c Kadastrale gegevens

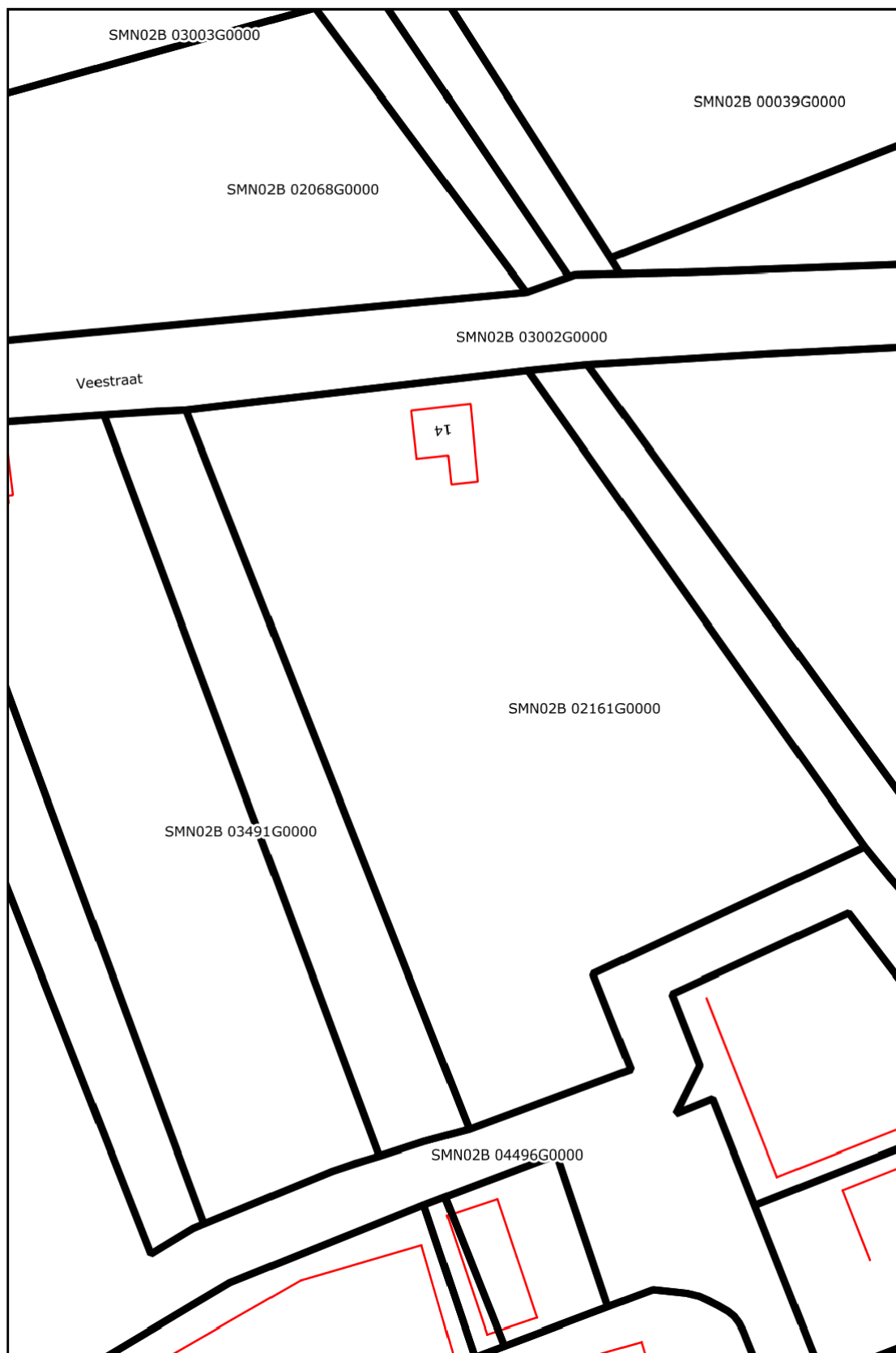

Schaal 1:1.000
Deze kaart is noordgericht

Bijlage 3 Geraadpleegde bronnen

Informatiebron	Geraadpleegd (ja/nee)	Toelichting		
		Datum kaartmateriaal		Opmerkingen
Informatie uit kaartmateriaal etc.		Datum kaartmateriaal		Opmerkingen
Historische topografische kaart	ja	1910 - heden		-
Luchtfoto	ja	2003 - heden		-
Informatie uit themakaarten		Datum bron/ kaartmateriaal		Opmerkingen
Bodemkaart Nederland	ja	2017		-
Grondwaterkaart Nederland	ja	1974		-
Bodemloket.nl	ja	2017		-
Informatie van eigenaar / terreingebruiker / opdrachtgever		Datum uitgevoerd	Contactpersoon	Opmerkingen
Historisch gebruik locatie	ja	maart / april 2017	de heer B. Theelen (Adviesbureau Theelen)	-
Huidig gebruik locatie	ja			
Huidig gebruik belendende percelen (vanuit onderzoekslocatie)	ja			
Toekomstig gebruik locatie	ja			
Calamiteiten/resultaten voorgaande bodemonderzoeken	ja			
Verhandingen/kabels en leidingen locatie	ja			
Informatie van gemeente		Datum uitgevoerd	Contactpersoon	Opmerkingen
Archief Bouw- en woningtoezicht	ja	31 maart 2017	de heer ing. R.L.H. Ottenheim (gemeente Roermond)	-
Archief Wet milieubeheer en Hinderwet	ja			
Archief ondergrondse tanks	ja			
Archief bodemonderzoeken	ja			
Gemeenteambtenaar milieuzaken	ja			
Informatie uit terreininspectie		Datum uitgevoerd		Opmerkingen
Historisch gebruik locatie	ja	14 april 2017		-
Huidig gebruik locatie	ja			
Huidig gebruik belendende percelen (vanuit onderzoekslocatie)	ja			
Verhandingen	ja			

