

TERRA MILIEU

DUURZAAM MILIEUBEWUST ONDERZOEK

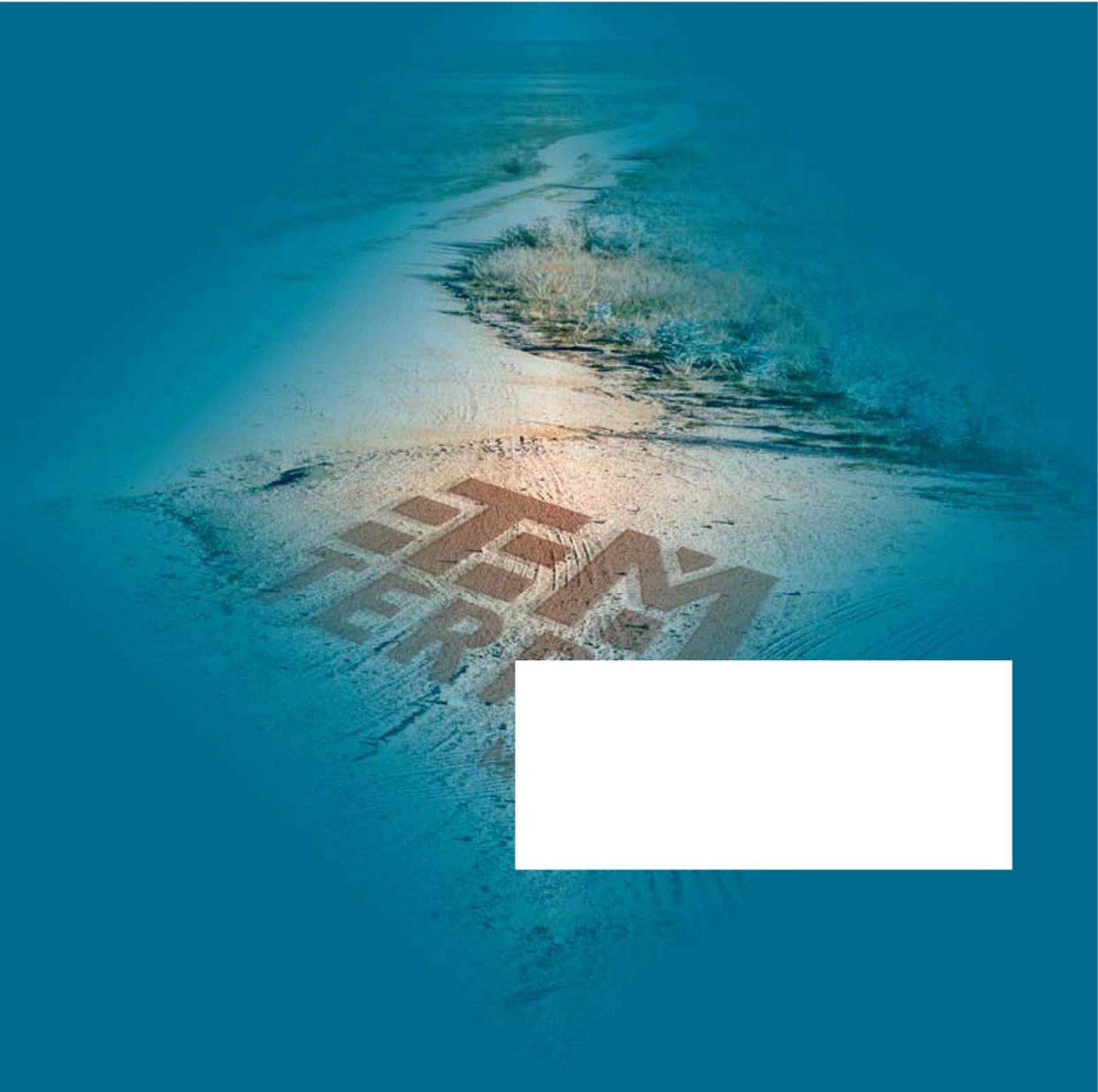

Verkennd bodemonderzoek

Conform NEN 5740

Auteur: Dhr. Ing. T.M.W. van Breugel

Controle: Dhr. Mr. Ing. O.L.H. Verhagen

Veldwerk: Dhr. B. Brouwer

Opdrachtgever: **Van Gessel Advies**
T.a.v. Dhr. Martijn van Gessel
Postbus 312
5340 AH Oss

Verkennd bodemonderzoek

Locatie: Zeelberg (K, 912),
Valkenswaard

Projectnummer: Tm2015.006-2

Datum: 3-3-2015

Samenvatting

Ter plaatse van Zeelberg (sectie K, nr. 912) te Valkenswaard is een verkennend bodemonderzoek conform NEN 5740 uitgevoerd. Voor de uitvoer van het bodemonderzoek is een vooronderzoek conform NEN 5725 uitgevoerd. Op basis van het vooronderzoek is de onderzoeksstrategie bepaald.

De locatie heeft een oppervlakte van ca. 1.500 m² en is in gebruik voor agrarische doeleinden. Naar aanleiding van de geplande nieuwbouw is de locatie onderzocht. Het doel van het onderzoek is om aan te tonen dat op de locatie redelijkerwijs geen verontreinigende stoffen aanwezig zijn in de grond of het grondwater in gehalten boven respectievelijk de achtergrondwaarden en de streefwaarden.

Tijdens het verkennend bodemonderzoek is de volgende onderzoeksstrategie gehanteerd; Strategie voor een onverdachte locatie (ONV).

Op basis van het uitgevoerde onderzoek en de analysesresultaten kan worden geconcludeerd dat in de grond barium verhoogd ten opzichte van de achtergrondwaarde wordt aangetroffen. Ook in het grondwater wordt barium verhoogd ten opzichte van de streefwaarde aangetroffen. De locatie kan daarom niet meer als onverdacht worden beschouwd, de resultaten van het bodemonderzoek geven echter geen aanleiding om een nieuw onderzoek met een gewijzigde onderzoeksstrategie uit te voeren.

Op basis van de resultaten van dit bodemonderzoek zijn er geen bezwaren voor het huidige en/of toekomstige gebruik van de locatie.

Inhoud

1.	Inleiding	1
2.	Vooronderzoek	2
2.1	Onderzoekslocatie	2
2.2	Omgeving onderzoekslocatie	2
2.3	Conclusie vooronderzoek	2
3.	Veldwerkzaamheden	3
3.1	Onderzoeksstrategie	3
3.2	Veldwerk ten behoeve van de grond	3
3.3	Veldwerk ten behoeve van het grondwater	4
4.	Analyseresultaten	5
4.1	Toetsing analyseresultaten	5
4.2	Interpretatie analyseresultaten	5
5.	Conclusie en aanbevelingen	6

Bijlagen

1. Ligging onderzoekslocatie
2. Situatie uitgevoerd bodemonderzoek
3. Vooronderzoek
4. Veldwerkverslag
5. Boorstaten
6. Analysecertificaten
7. Getoetste analyseresultaten
8. Foto's onderzoekslocatie
9. Certificaten veldwerk

1. Inleiding

In uw opdracht heeft Terra Milieu een verkennend bodemonderzoek conform NEN 5740 uitgevoerd op de locatie Zeelberg (sectie K, nr. 912) te Valkenswaard. De locatie is in gebruik als weide.

De ligging van de onderzoekslocatie is weergegeven in bijlage 1. De situatie van het uitgevoerde bodemonderzoek is weergegeven in bijlage 2.

Het bodemonderzoek is uitgevoerd naar aanleiding van de geplande nieuwbouw op de locatie. Het doel van het bodemonderzoek is om aan te tonen dat op de locatie redelijkerwijs geen verontreinigende stoffen aanwezig zijn in de grond of het grondwater in gehalten boven respectievelijk de achtergrondwaarden en de streefwaarden.

2. Vooronderzoek

Het vooronderzoek is uitgevoerd op basis van de NEN 5725, het vooronderzoek is verder uitgewerkt in bijlage 3. Het vooronderzoek bestaat o.a. uit het opvragen van bodeminformatie bij de gemeente Valkenswaard.

2.1 Onderzoekslocatie

De locatie is in het verleden in gebruik geweest voor agrarische doeleinden. De locatie zal in de toekomst worden gebruikt voor woondoeleinden. Op de locatie zijn in het verleden geen bodemonderzoeken uitgevoerd.

2.2 Omgeving onderzoekslocatie

De omgeving van de locatie is in gebruik voor woon- en agrarische doeleinden. In de directe omgeving van de onderzoekslocatie (straal van 100 meter) zijn in het verleden verschillende bodemonderzoek uitgevoerd. Op basis van deze onderzoeken kan worden geconcludeerd dat in het verleden een halfverharding met zinkassen ten westen van de locatie heeft gelegen. Deze verontreiniging met zinkassen is op het perceel met sectie K, nr. 913 gesaneerd. Op het naastgelegen perceel (sectie K, nr. 131) is een restverontreiniging achtergebleven. Deze verontreiniging heeft vermoedelijk geen invloed op onderhavig verkennend onderzoek.

Op basis van andere verkennende bodemonderzoeken uitgevoerd in de omgeving kan worden geconcludeerd dat er enkel enkele verhogingen ten opzichte van de achtergrond- of streefwaarde worden aangetroffen.

2.3 Conclusie vooronderzoek

Op basis van het vooronderzoek worden ter plaatse van de onderzoekslocatie geen belastende bronnen of verdachte activiteiten verwacht. De locatie wordt dan ook als onverdacht beschouwd.

3. Veldwerkzaamheden

De veldwerkzaamheden zijn uitgevoerd door dhr. B. Brouwer (2001 en 2002) van Terra Milieu, geregistreerd als erkend monsternemer. Terra Milieu is gecertificeerd conform de BRL-SIKB 2000, protocol 2001, 2002, 2003 en 2018. De certificaten zijn opgenomen in bijlage 9.

De veldwerkgegevens zijn opgenomen in bijlage 4, foto's van de locatie zijn opgenomen in bijlage 8.

3.1 Onderzoeksstrategie

Op basis van het vooronderzoek kan de locatie als onverdacht worden beschouwd. Tijdens het verkennend bodemonderzoek is de volgende onderzoeksstrategie gehanteerd; Strategie voor een onverdachte locatie (ONV). Naar aanleiding van de oppervlakte van de onderzoekslocatie zijn de volgende boringen en analyses verricht.

Oppervlakte locatie m ²	Aantal boringen			Aantal analyses		
	Boring tot 0,5 m	Boring tot 2,0 m of grondwater	boring met peilbuis	Grond ¹		Grondwater ²
				Bovengrond	Ondergrond	
1.500	6	1	1	1	1	

¹ De analyses van de grond zijn aangeleverd conform het standaard pakket grond;

² De analyses van het grondwater zijn aangeleverd conform het standaard pakket grondwater

3.2 Veldwerk ten behoeve van de grond

Het veldwerk ten behoeve van de monsternamen van de grond en het plaatsen van de peilbuis voor de monsternamen van het grondwater zijn uitgevoerd op 11-2-2015. De grond is globaal opgebouwd uit matig fijn, zwak siltig zand. De boorstaten van de boringen zijn opgenomen in bijlage 5. Tijdens het uitvoeren van het veldwerk zijn geen bijzonderheden waargenomen.

Uiteindelijk zijn de volgende grondmonsters samengesteld en aangeleverd ter analyse op een standaard pakket grond, incl. lutum + organische stof.

Monster	Boven- /ondergrond	Traject (cm-mv)	Opgebouwd uit boringen	Zintuiglijke waarneming
MB1	Bovengrond	0-50	B3 t/m B9	-
MO1	Ondergrond	50-200	B1 t/m B3	-

3.3 Veldwerk ten behoeve van het grondwater

Het veldwerk ten behoeve van de monsternamen van het grondwater is uitgevoerd op 19-2-2015. Tijdens het uitvoeren van de grondwatermonsternamen en veldmetingen zijn geen bijzonderheden waargenomen.

Tijdens de monsternamen van het grondwater zijn de onderstaande metingen verricht.

Peilfilter	Filterstelling (cm-mv)	Grondwaterstand (cm-mv)	Ec ($\mu\text{S/cm}$)	pH	Temperatuur ($^{\circ}\text{C}$)	Troebelheid (NTU)
B1	100-200	54	340	7,2	4,2	<10

Het grondwater is geanalyseerd op het 'Standaard pakket grondwater'.

4. Analyseresultaten

De analyses zijn uitgevoerd door een erkend laboratorium (geaccrediteerd conform AS3000), de analysecertificaten zijn opgenomen in bijlage 6.

4.1 Toetsing analyseresultaten

De analyseresultaten zijn getoetst aan de streef- en interventiewaarden, zoals deze zijn opgenomen in de Circulaire bodemsanering 2013 en de Regeling bodemkwaliteit. De getoetste analyseresultaten zijn opgenomen in bijlage 7.

De parameters welke verhoogd ten opzichte van de achtergrond-/ streefwaarde, tussenwaarde of interventiewaarde worden aangetroffen zijn in onderstaande tabel ('tussen haakjes is de aangetroffen concentratie') weergegeven.

Monstercode Grond	Parameter	Overschrijding van (waarde in mg/kg ds.) ¹		
		Achtergrondwaarde	Tussenwaarde	Interventiewaarde
MB1	Barium	(0,43)		
MO1	-			
Grondwater	Parameter	Overschrijding van (waarde in µg/l)		
		Streefwaarde	Tussenwaarde	Interventiewaarde
B1	Barium	(100)		

¹ Afhankelijk van de mate van verontreiniging wordt de aangetroffen concentratie van de parameter die verhoogd is aangetroffen in onderstaande tabel weergegeven (bijvoorbeeld bij een verhoging van de achtergrondwaarde wordt de concentratie teruggevonden in de tabel onder Achtergrondwaarde), als geen parameters verhoogd zijn aangetroffen wordt dit aangegeven met een '-'. '.

4.2 Interpretatie analyseresultaten

Op basis van de analyseresultaten kan worden geconcludeerd dat in de bovengrond verhogingen van barium ten opzichte van de achtergrondwaarde worden aangetroffen. In het grondwater worden ook verhogingen van barium ten opzichte van de streefwaarde aangetroffen.

5. Conclusie en aanbevelingen

Op basis van het uitgevoerde onderzoek en de analyseresultaten kan worden geconcludeerd dat in de grond barium verhoogd ten opzichte van de achtergrondwaarde wordt aangetroffen. Ook in het grondwater wordt barium verhoogd ten opzichte van de streefwaarde aangetroffen. De locatie kan daarom niet meer als onverdacht worden beschouwd, de resultaten van het bodemonderzoek geven echter geen aanleiding om een nieuw onderzoek met een gewijzigde onderzoeksstrategie uit te voeren.

Op basis van de resultaten van dit bodemonderzoek zijn er geen bezwaren voor het huidige en/of toekomstige gebruik van de locatie.

Algemeen

Het onderzoek is met de grootst mogelijke nauwkeurigheid en conform de daarvoor opgestelde normen en richtlijnen uitgevoerd. Tijdens het verkennend onderzoek is echter slechts een beperkt aantal boringen geplaatst en analyses ingezet. Hierdoor blijft het, ondanks de zorgvuldigheid waarmee het onderzoek is uitgevoerd, mogelijk dat de bodemopbouw / bodemkwaliteit lokaal afwijkt van de resultaten van dit verkennend bodemonderzoek. Het onderzoek is alleen ter plaatse van de directe omgeving van de bebouwing uitgevoerd, hierbij is het gedeelte van de locatie waar een beton- en of overige verhardingslagen worden aangetroffen niet onderzocht.

Op basis van dit bodemonderzoek kan ook geen uitspraak worden gedaan over de kwaliteit van de bodem en of funderingslagen onder de betonverharding en/of bebouwing. Hierdoor kan niet geheel uitgesloten worden dat er op de locatie een verontreiniging aanwezig is die bij dit onderzoek niet is aangetroffen. Terra Milieu bv acht zich niet aansprakelijk voor eventueel hieruit voortvloeiende (financiële) schade.

Bijlage 1. Ligging onderzoekslocatie

Kadastrale kaart + omgeving onderzoekslocatie

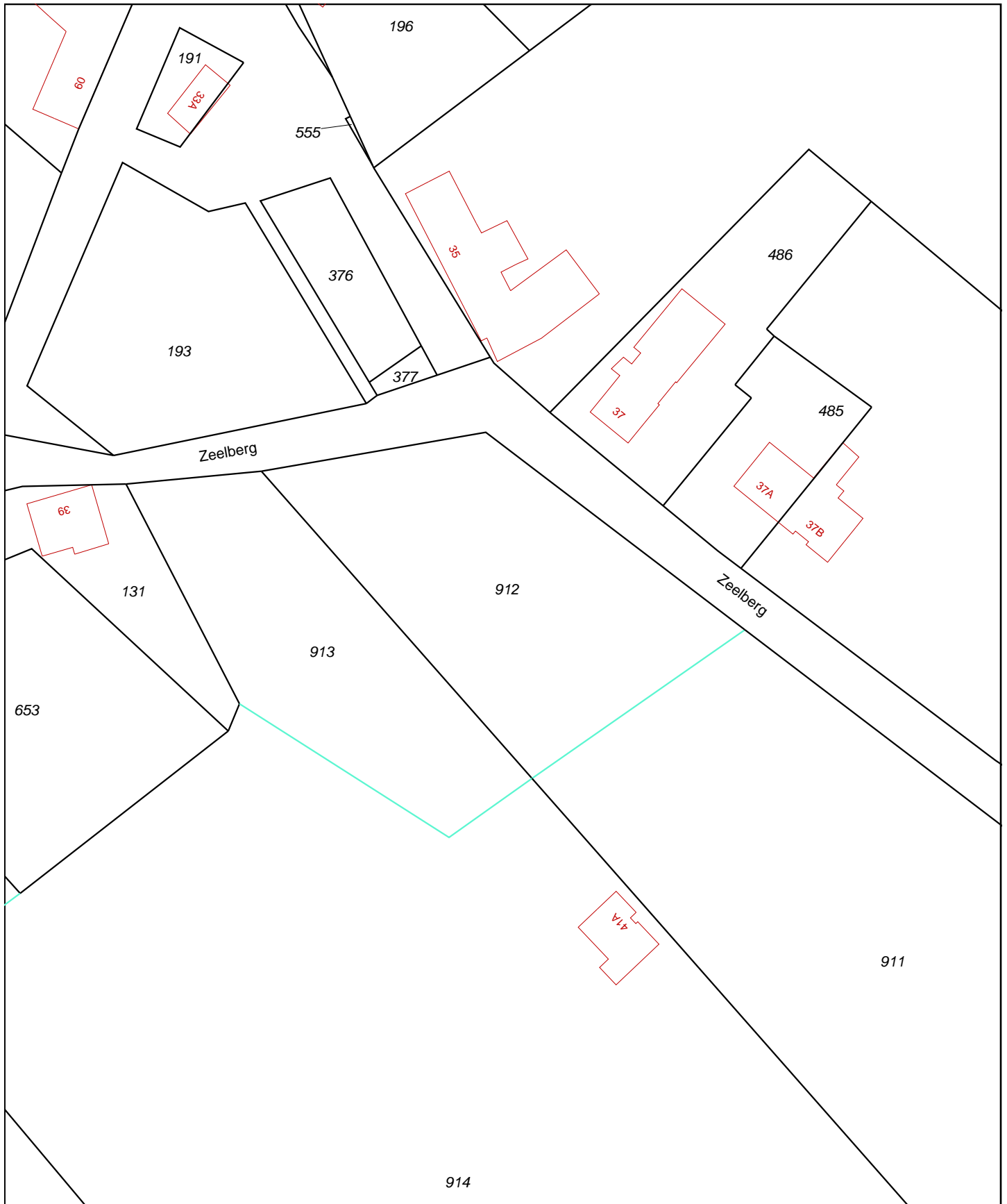

0 m 10 m 50 m

<p>Deze kaart is noordgericht</p> <p>12345 Perceelnummer</p> <p>25 Huisnummer</p> <p>— Vastgestelde kadastrale grens</p> <p>— Voorlopige kadastrale grens</p> <p>— Administratieve kadastrale grens</p> <p>— Bebouwing</p> <p>— Overige topografie</p>	<p>Schaal 1:1000</p> <p>Kadastrale gemeente</p> <p>Sectie</p> <p>Perceel</p>	<p>VALKENSWAARD</p> <p>K</p> <p>912</p>	
<p>Voor een eensluitend uittreksel, Apeldoorn, 5 februari 2015</p> <p>De bewaarder van het kadaster en de openbare registers</p>		<p>Aan dit uittreksel kunnen geen betrouwbare maten worden ontleend.</p> <p>De Dienst voor het kadaster en de openbare registers behoudt zich de intellectuele eigendomsrechten voor, waaronder het auteursrecht en het databankenrecht.</p>	

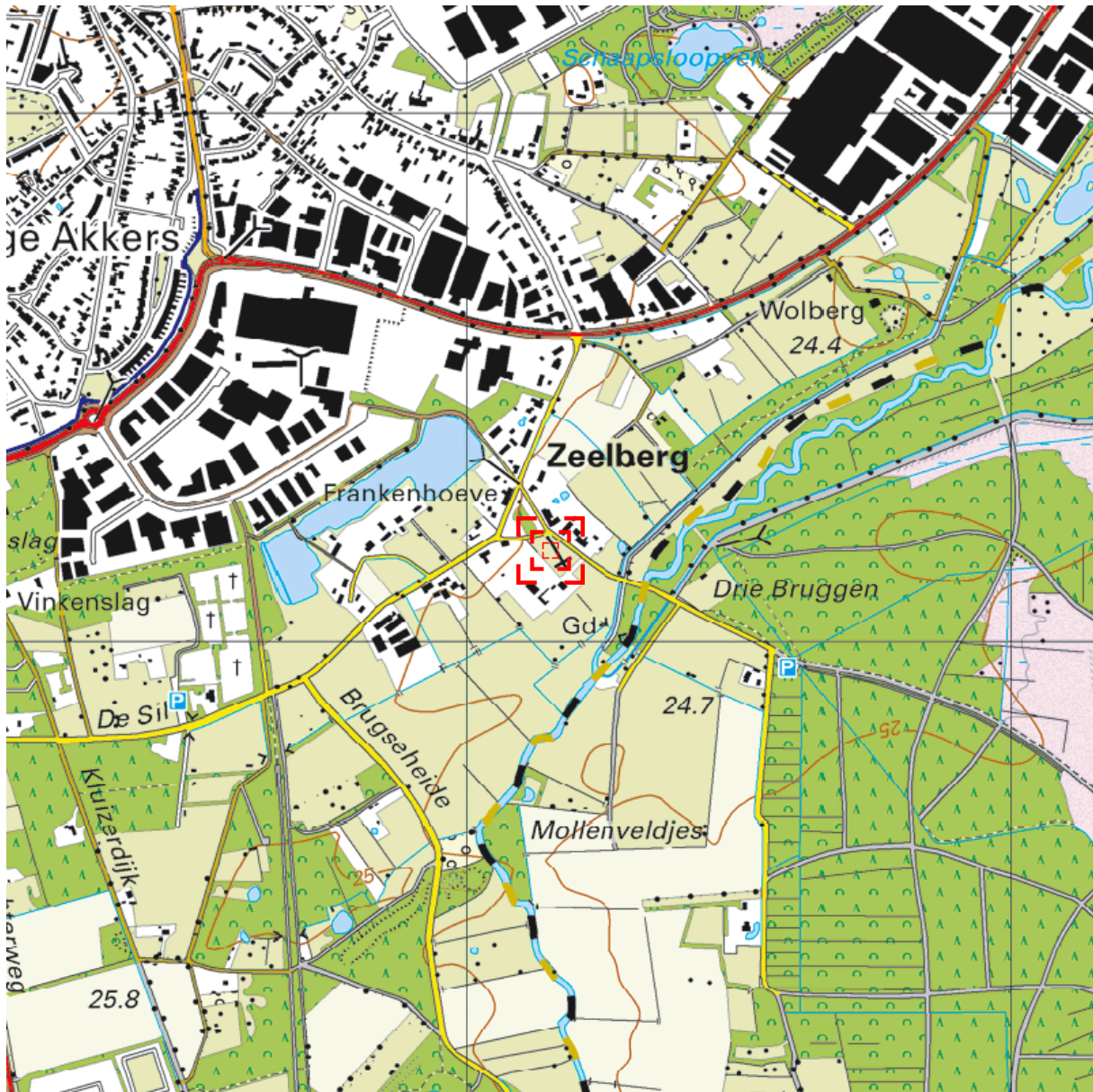

0 m 125 m 625 m

Deze kaart is noordgericht.

Schaal 1: 12500

 Hier bevindt zich Kadastraal object VALKENSWAARD K 912
Zeelberg , VALKENSWAARD
CC-BY Kadaster.



<p>BEBOUWING a bebouwd gebied b gebouwen c hoogbouw d kas</p> <p>WEGEN autosnelweg hoofdweg met gescheiden rijbanen hoofdweg regionale weg met gescheiden rijbanen regionale weg lokale weg met gescheiden rijbanen lokale weg weg met losse of slechte verharding onverharde weg straat/overige weg voetgangersgebied fietspad pad, voetpad weg in aanleg</p> <p>viaduct aquaduct tunnel vaste brug beweegbare brug brug op pijlers</p>	<p>SPOORWEGEN spoorweg: enkelspoor spoorweg: meersporig a station b spoorweg in tunnel tramweg a sneltram b sneltramhalte a metro bovengronds b metrostation</p> <p>HYDROGRAFIE waterloop: smaller dan 3 m waterloop: 3-6 m breed waterloop: breder dan 6 m a schutsluis b stuwen c koedam a duiker b grondduiker c afsluitbare duiker</p> <p>BODEMGEBRUIK a grasland met sloten b akkerland met greppels c boomgaard d fruitkwekerij e boomkwekerij f grasland met populierenopstand g loofbos h naaldbos i gemengd bos j griend k heide l zand m drasland, moeras n rietland o dodenakker, begraafplaats p overig bodemgebruik</p>	<p>OVERIGE SYMBOLEN a religieus gebouw b toren, hoge koepel c religieus gebouw met toren d markant object e watertoren f vuurtoren a gemeentehuis b postkantoor c politiebureau d wegvijzer a kapel b kruis c vlampijp d telescoop a windmolen b waterradmolen c windmotor d windturbine a oliepompinstallatie b seinmast c zendmast a hunebed b monument c gemaal a kampeerterrin b sportcomplex c ziekenhuis a Pl b Gp c . a paal b grenspunt c boom schietbaan afrastering hoogspanningsleiding met mast muur geluidswering</p>
--	---	---

Bijlage 2. Situatie uitgevoerd bodemonderzoek

Locatie boringen + peilbuizen, alsmede bijzonderheden locatie

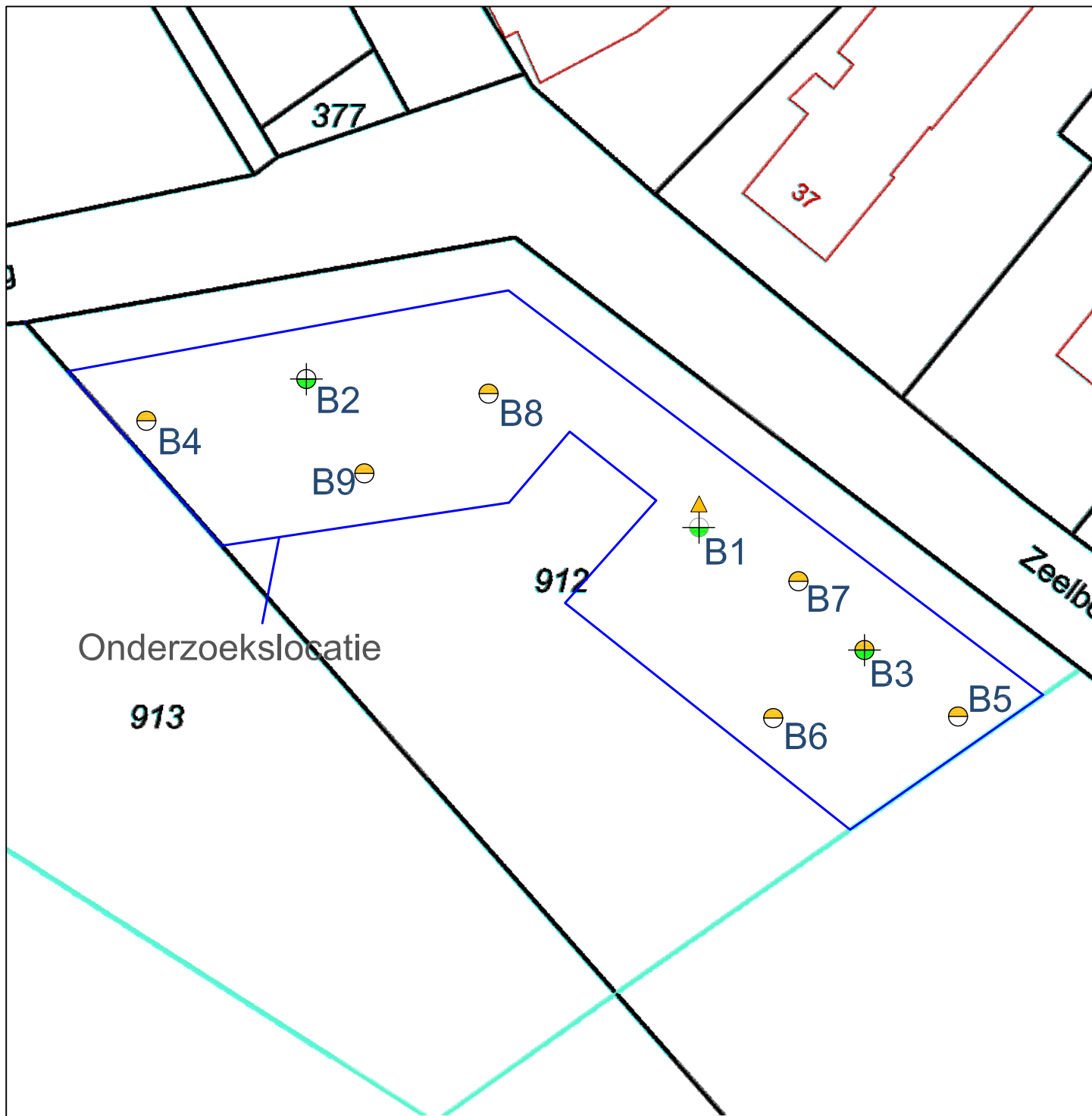

Uit deze tekening kan geen exacte maatvoering worden gehaald



Legenda

- ⊖ Boring tot 0,5 m-mv
- ⊕ Boring tot 2,0 m-mv
- ⊕ Boring met peilbuis

- Analyse bovengrond
- ⊕ Analyse ondergrond
- ⊖ Niet geanalyseerd

- ▲ Analyse grond(water) <math>< \text{Achtergrond-/Streefwaarde}</math>
- ▲ Analyse grond(water) > $\text{Achtergrond-/Streefwaarde}$
- ▲ Analyse grond(water) > Tussenwaarde
- ▲ Analyse grond(water) > Interventiewaarde



Verkennd bodemonderzoek, Zeelberg te Valkenswaard

Opdrachtgever: Van Gessel Advies
 Adres: -
 Postcode, plaats: 5340 AH, Oss

Projectnummer: Tm2015.006

Kadastraal Sectie: K, nr. 912

Schaal 1:500

Tekening: A4

DUURZAAM MILIEUBEWUST ONDERZOEK

Postbus 253 ■ 5460 AG Veghel ■ www.terramilieu.nl

Tel. 0413 82 00 20 ■ Fax 0413 82 0025 ■ info@terramilieu.nl

Bijlage 3. Vooronderzoek

Resultaten vooronderzoek conform NEN 5725

Vooronderzoek

Op grond van de basisinformatie is beoordeeld dat de locatie als onverdacht kan worden beschouwd. Ten behoeve van de te onderzoeken locatie is een standaard vooronderzoek uitgevoerd. Ten behoeve van het uitgevoerde vooronderzoek zijn de volgende bronnen geraadpleegd:

- Kadastrale gegevens;
- Bodemkwaliteitskaart;
- Historisch onderzoek bij de gemeente Valkenswaard;
- Dinoloket;
- www.bodemloket.nl.

Voormalig bodemgebruik: De bodem ter plaatse van de onderzoekslocatie is in het verleden gebruikt voor agrarische doeleinden. Gezien het gebruik worden geen ondergrondse tanks verwacht.

Gezien het gebruik van de locatie worden er geen asbesthoudende materialen verwacht. De onderzoekslocatie heeft een lage archeologische verwachtingswaarde. De locatie is niet verdacht met betrekking tot de aanwezigheid van explosieven.

Huidig bodemgebruik: De locatie is momenteel in gebruik als weide / grasland. Op de locatie zijn geen gebouwen aanwezig. Op de locatie worden geen verhardingslagen aangetroffen.

Toekomstig bodemgebruik: De locatie zal in de toekomst in gebruik worden genomen voor woondoeleinden.

Gegevens omtrent de bodem: Ter plaatse van de onderzoekslocatie zijn geen bodemgegevens bekend.

Gegevens omtrent de omgeving: De omgeving van de locatie is in gebruik voor woon- en agrarische doeleinden. In de directe omgeving van de onderzoekslocatie (straal van 100 meter) zijn in het verleden verschillende bodemonderzoek uitgevoerd. Op basis van deze onderzoeken kan worden geconcludeerd dat in het verleden een halfverharding met zinkassen ten westen van de locatie heeft gelegen. Deze verontreiniging met zinkassen is op het perceel met sectie K, nr. 913 gesaneerd. Op het naastgelegen perceel (sectie K, nr. 131) is een restverontreiniging achtergebleven. Deze verontreiniging heeft vermoedelijk geen invloed op onderhavig verkennend onderzoek

- Tebodin B.V, Bodemonderzoek Zivest/Zinkassenerven, rapportnummer 3315073, d.d. 5 november 2004;
- Geofox Lexmond BV, evaluatieverslag BUS sanering, 20092479, maart 2010;
- MOS Grondmechanica BV, Bodemonderzoek zinkassen, 5033710, 19 september 2011;

Op basis van een ander verkennende bodemonderzoek uitgevoerd in de omgeving. kan worden geconcludeerd dat er enkel enkele verhogingen ten opzichte van de achtergrond- of streefwaarde worden aangetroffen.

- Fugro Milieu Consult BV, B-7747/110, verkennend bodemonderzoek, datum onbekend.

Bodemgebruik

(Aankruisen wat van toepassing is)

Bodemgebruik in het verleden:	<input checked="" type="checkbox"/> Agrarische doeleinden <input type="checkbox"/> Woondoeleinden <input type="checkbox"/> bedrijfsdoeleinden
Zijn er in het verleden verhardingsmaterialen aangelegd:	Zo ja wat: n.v.t.
Zijn er in het verleden de volgende aspecten aanwezig geweest:	<input type="checkbox"/> Kelders <input type="checkbox"/> Funderingen <input type="checkbox"/> Kabels <input type="checkbox"/> Rioolsystemen <input type="checkbox"/> Leidingen <input type="checkbox"/> Tanks

Bodemgebruik nu:	<input checked="" type="checkbox"/> Agrarische doeleinden <input type="checkbox"/> Woondoeleinden <input type="checkbox"/> bedrijfsdoeleinden
Zijn er verhardingsmaterialen aanwezig :	Zo ja wat: n.v.t.
Zijn er nu de volgende aspecten aanwezig:	<input type="checkbox"/> Kelders <input type="checkbox"/> Funderingen <input type="checkbox"/> Kabels <input type="checkbox"/> Rioolsystemen <input type="checkbox"/> Leidingen <input type="checkbox"/> Tanks <input type="checkbox"/> Ondergrondse infrastructuur

Bodemgebruik in de toekomst:	<input type="checkbox"/> Agrarische doeleinden <input checked="" type="checkbox"/> Woondoeleinden <input type="checkbox"/> bedrijfsdoeleinden
------------------------------	--

Bodemopbouw en geohydrologie: De bodem ter plaatse van de onderzoekslocatie bestaat vermoedelijk uit matig fijn, zwak siltig zand. Een verticale doorsnede REGIS II, v2.1 van de directe omgeving van de locatie is bijgevoegd. Voorgaande gegevens zijn verkregen door dinoloket te raadplegen.

De stroming van het freatische grondwater is globaal noordwestelijk gericht en kan worden beïnvloed door lokale omstandigheden zoals sloten, rioleringen, funderingen en dergelijke.

Bodemopbouw en geohydrologie

Kadastrale nummering van de percelen die binnen het bodemonderzoeksgebied zijn gelegen	Gemeente Valkenswaard, sectie K, nummer 915
Is er sprake van een calamiteit of overtreding van voorschriften in het kader van de Wet milieubeheer en/of Wet bodembescherming	<input checked="" type="checkbox"/> Nee <input type="checkbox"/> Ja : welke periode vond de bodemverontreiniging plaats:

Opvragen informatie bij gemeente

Aanwezige bodemonderzoeksgegevens	<input checked="" type="checkbox"/> JA <input type="checkbox"/> NEE
Informatie over bestemmingen	<input type="checkbox"/> JA <input checked="" type="checkbox"/> NEE
Bodemkwaliteitskaart	<input checked="" type="checkbox"/> JA <input type="checkbox"/> NEE
Zijn er meldingen bekend betreffende het gebruik op onderzoekslocatie van grond of andere bouwmaterialen	<input type="checkbox"/> JA <input checked="" type="checkbox"/> NEE

Bijlage 4. Veldwerkverslag

Veldwerkverslag

Veldwerkrapportage (bodemonderzoek)

Projectgegevens

Projectnummer:	Tm2015.006-2		
Locatie:	Zeelberg, Valkenswaard (K 912-913)		
Opdrachtgever:	Martijn van Gessel		
Datum uitvoering:	11-2-2015		
Uitvoerende organisatie:	Eigen beheer		
Uitvoer veldwerk:	Ben Brouwer		
Ondersteunend veldwerk:	Maak Schelke		
Begin- / eindtijd:	9.00 u		12.00 u
Aanleiding/doel:	Geplande nieuwbouw op de percelen		

Historische gegevens

Gebruik van de locatie:	Braakliggend terrein
Asbestverdacht?:	Nee / ja, motivatie
Verdachte deellocaties:	
Ligging kabels, leidingen en tankinstallaties?:	Mondelinge informatie ter plaatse
Bijzonderheden:	

Toolbox

Taak-Risico-Analyse (TRA):	Standaard werkwijze		
Toolbox benodigd:	Ja / Nee		
Instructie gegeven door:		Akkoord:	
Aanwezig (functie):		Akkoord:	

Onderzoekslocatie

Gegevens vooronderzoek:	
Beschrijving locatie:	Weiland
Overleg opdrachtgever:	Nee / ja,....
Gegevens bekend:	Bodemonderzoek / tanksaneringscertificaat / vergunningen / etc..... (let op maak kopie van gegevens!)
Verdachte activiteit/deellocatie:	n.v.t.
(Half)verharding aanwezig:	Nee / ja, tegels, klinkers, beton, asfalt, overig
Asbestverdachte materialen gebruikt bij bebouwing:	Nee / ja, aanvullend globale veldinspectie van de bodem op asbestverdachte materialen;
Bijzonderheden:	

Omschrijving:	Veldwerkrapportage (bodemonderzoek)
Formulier:	F.3.03
Versie:	1.8 (25-04-2014)

Veldwerkrapportage (bodemonderzoek)

Veiligheid

Standaard maatregelen:	Ja / Nee, aanvullende maatregelen
veiligheidsmaatregelen:	Geen locatiespecifieke veiligheidsmaatregelen
Verkeersmaatregelen treffen:	Nee, ja, pionnen/verkeersborden/dragen van signaalvesten

Uitgevoerd veldwerk

Gebruikt boorsysteem:	Edelmanboor / anders, namelijk
Oppervlakte locatie:	≤ 1.500 m ²
Aantal boringen 0,5 m-mv:	6
Aantal boringen 2,0 m-mv:	1
Aantal peilbuizen:	1
Afwijkende boringen: x Steekbussen /..... x kernboringen / overig,

Overdracht monsters (in overleg)

Analyses bovengrond:	1 x Standaard pakket grond, incl. lutum en organisch stof ¹
Analyses ondergrond:	1 x Standaard pakket grond, incl. lutum en organisch stof ²
Analyses grondwater:	1 x Standaard grondwaterpakket
Laboratorium:	Analytico (gekoeld aanleveren binnen 24u)



Analyses aangeleverd

Aangeleverd via:	Pais online				
Monsteromschrijving:	mB1	Traject:	0-50	Matrix:	Grond / Grondwater
Monsteromschrijving:	m01	Traject:	50-200	Matrix:	Grond / Grondwater
Monsteromschrijving:	-	Traject:		Matrix:	Grond / Grondwater
Aanleverdatum:					
Monsteromschrijving:	B1	Traject:		Matrix:	Grond / Grondwater

Kwaliteit

Werkzaamheden uitgevoerd onder procescertificaat, gebruik keurmerk:	ja/nee
De werkzaamheden zijn onafhankelijk van de opdrachtgever uitgevoerd, de monsternemer heeft geen connecties met de opdrachtgever:	Ja/nee

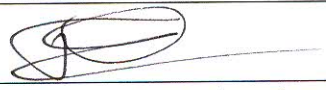
Kwaliteitscontrole veldwerk, fase 1

	Naam	Datum	Handtekening
Projectleider:	T. v. Brongel	11-2-2015	
Ik verklaar dat het veldwerk onafhankelijk van de opdrachtgever is uitgevoerd conform de eisen van BRL SIKB 2000 en de daarbij horende protocollen:			
Gekwalificeerde monsternemer:	Ben Brouwer	11-02-2015	

Omschrijving:	Veldwerkrapportage (bodemonderzoek)
Formulier:	F.3.03
Versie:	1.8 (25-04-2014)

Veldwerkrapportage (bodemonderzoek)

Uitgevoerd veldwerk (grondwatermonstername)¹

Peilbuisnummer	81			
Voorpomptijd (t) – minuten	t = 0		pH	7,2
Gemeten GWS, voorpompen	52 cm - mv		ec	340
Voorpomptijd (t) – minuten	10		°C	4,2
Gemeten GWS, voorpompen	54 cm - mv			
Verbruik werkwater:	-	Afgepompt volume:	5L	
Grondwaterstand ² :	-	Troebelheid (NTU):	Helder	
Bijzonderheden	-	0800214177	0680102321	0680102361

¹ Overige gegevens zijn ingevuld in de veldwerkcomputer

² Het verschil in grondwaterstand tussen t=0 (grondwaterstand voorafgaand aan het voorpompen) en de uiteindelijk gemeten grondwaterstand mag niet meer dan 50 cm bedragen.

Overdracht monsters

Laboratorium:	Analytico, monsteropslag en –transport gekoeld (aanleveren binnen 24u)
Bijzonderheden:	-

Kwaliteitscontrole grondwatermonstername

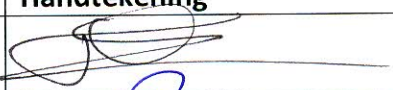
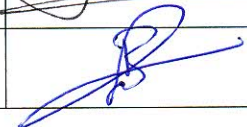
	Naam	Datum	Handtekening
Projectleider:	T. v. Brongel	19-02-2015	
Gekwalificeerde monsternemer:	Ben Brauer	19-02-2015	

Bijlagen

Kaartje ligging / toegang locatie:	
Gegevens vooronderzoek:	
Locatie verdachte deellocaties:	-
Overig	-

¹De genomen grondmonsters worden voorbehandeld conform AS3000 en geanalyseerd op de onderstaande parameters uit het standaard pakket: Droge stof, gloeirest, pH(CaCl₂), Lutum (<2) & organische stof, barium, cadmium, kobalt, koper, kwik, Molybdeen, Nikkel, Lood Zink, minerale olie, PCB's en PAK (10 VROM).

²Het grondwatermonster wordt voorbehandeld conform AS3000 en geanalyseerd op de onderstaande parameters uit het standaard pakket: Zware metalen (barium, cadmium, kobalt, koper, kwik, Molybdeen, Nikkel, Lood Zink), Vluchtige aromatische Koolwaterstoffen, Vluchtige organische halogeenkoolwaterstoffen, Minerale olie.

Omschrijving:	Veldwerkrapportage (bodemonderzoek)
Formulier:	F.3.03
Versie:	1.8 (25-04-2014)

Bijlage 5. Boorstaten

Boorstaten (conform NEN 5104)

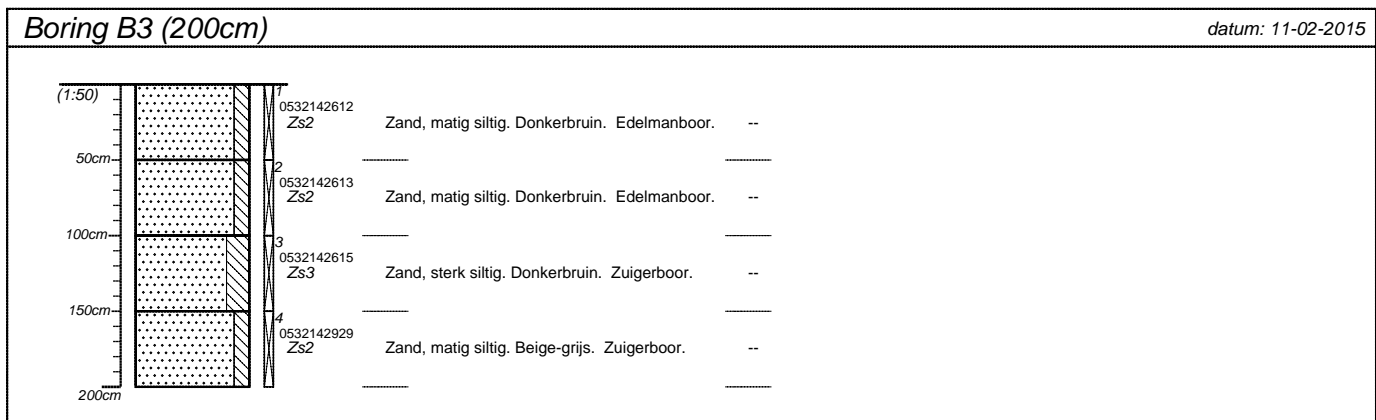
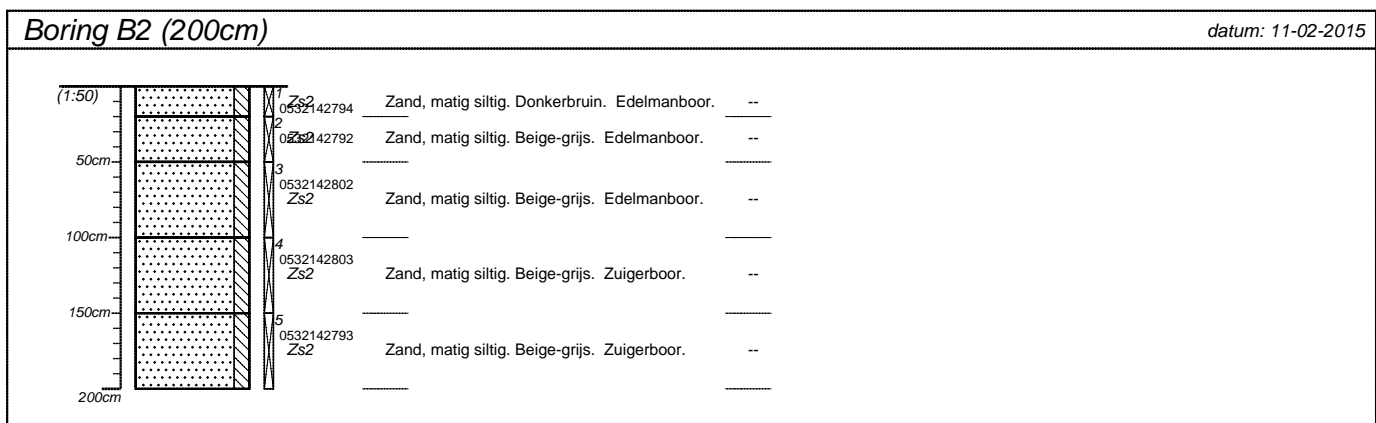
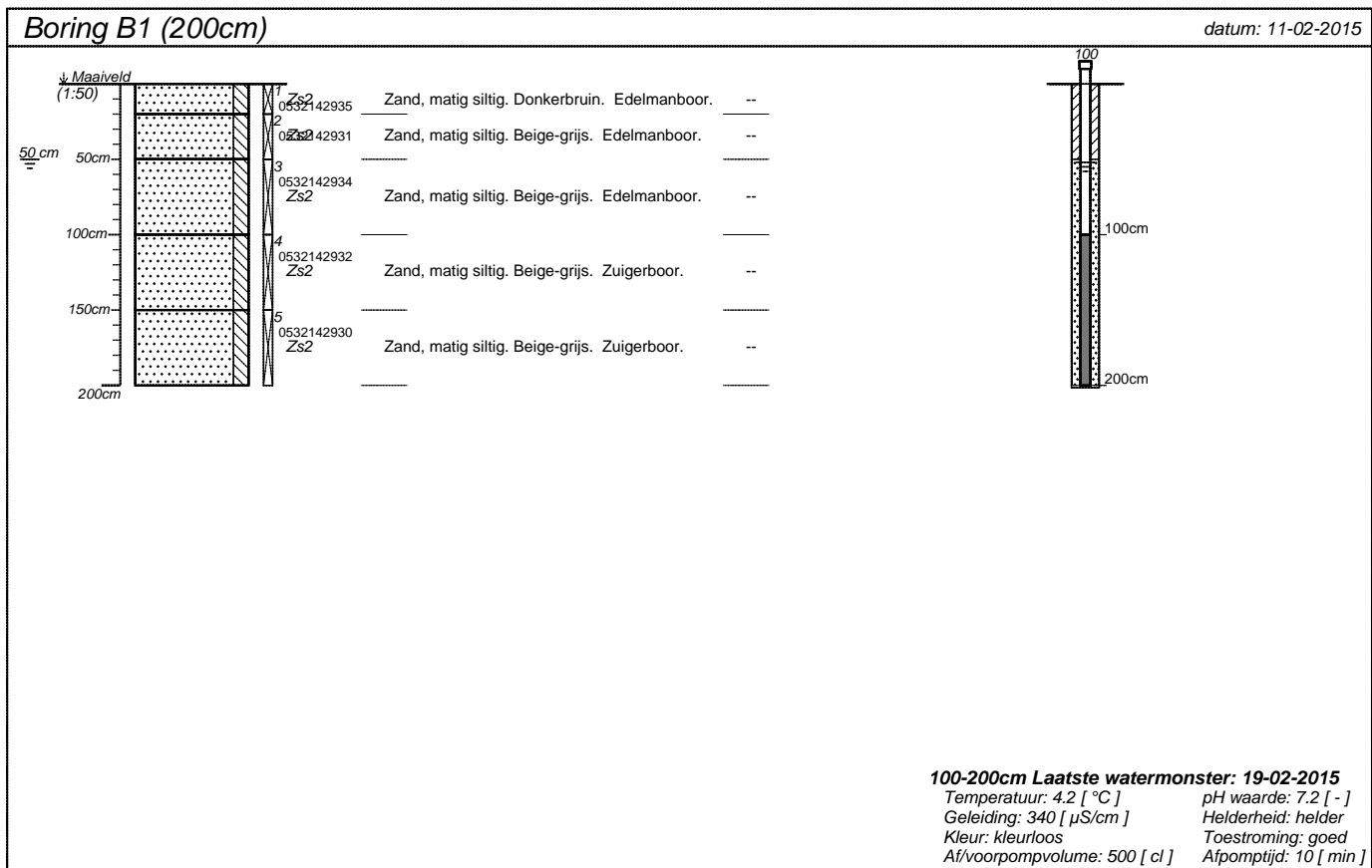

projectnummer Tm2015.006 (K 912)	blad 1/3	locatieadres	
locatie Zeelberg, Valkenswaard		postcode / plaats	
opdrachtgever Martijn van Gessel		land	
bureau			

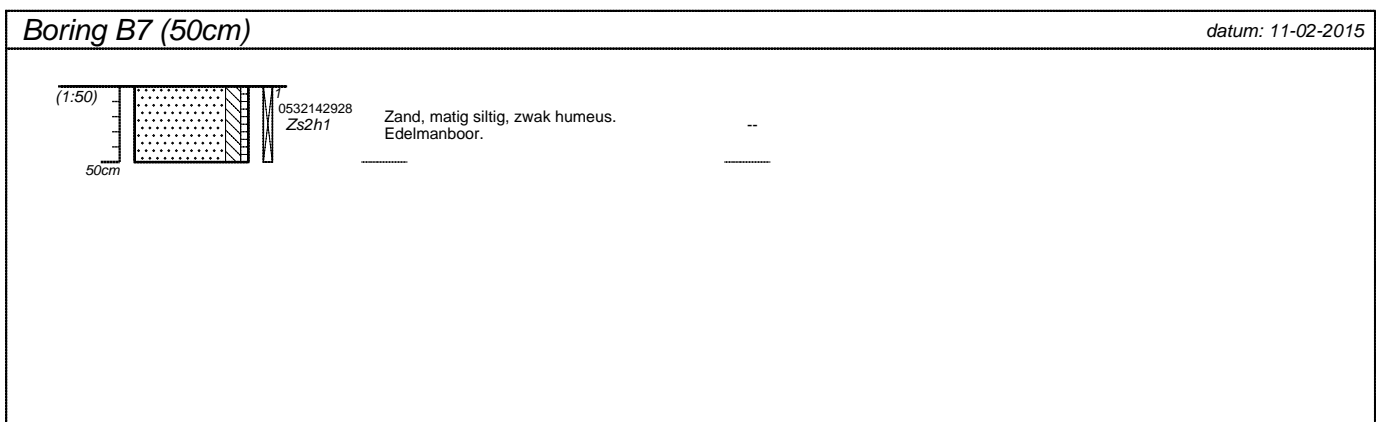
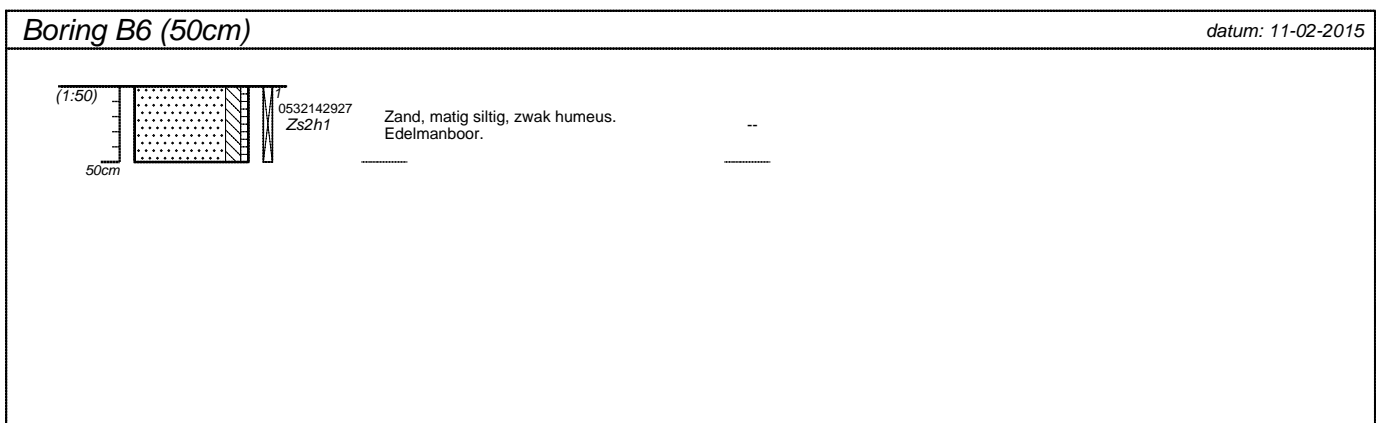
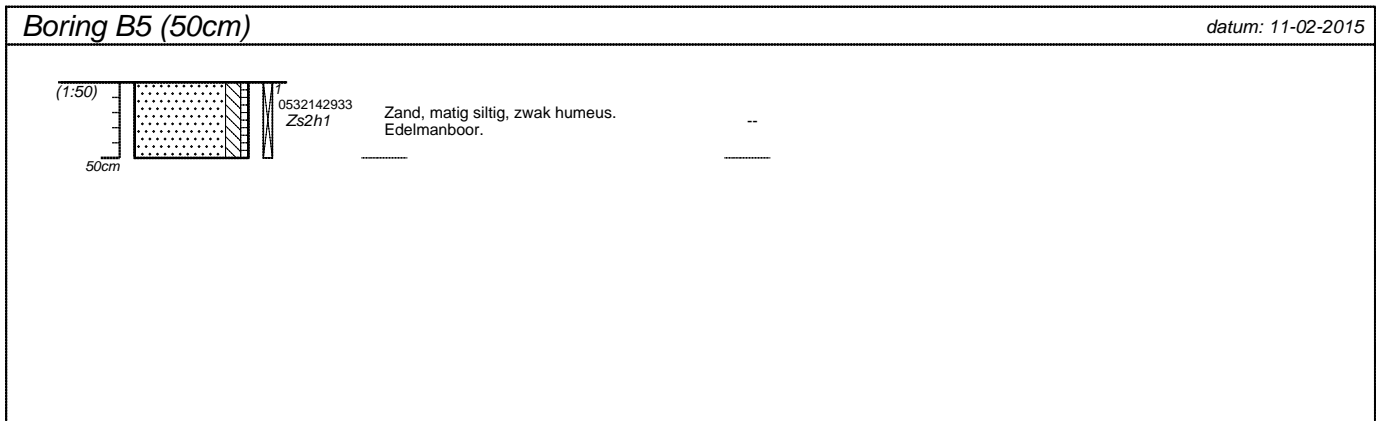
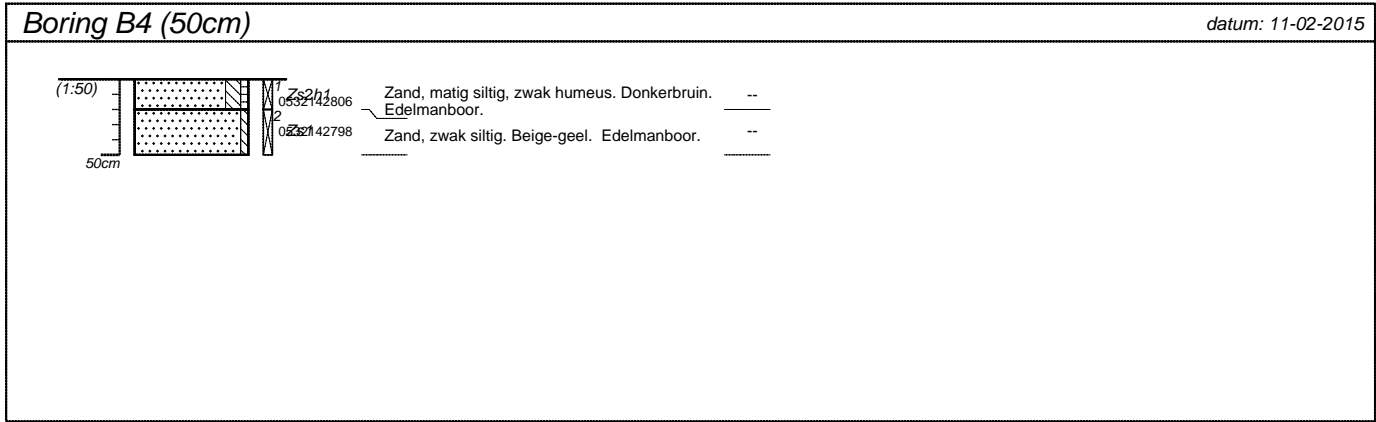

projectnummer Tm2015.006 (K 912)	blad 2/3	locatieadres	
locatie Zeelberg, Valkenswaard		postcode / plaats	
opdrachtgever Martijn van Gessel			
bureau		land	

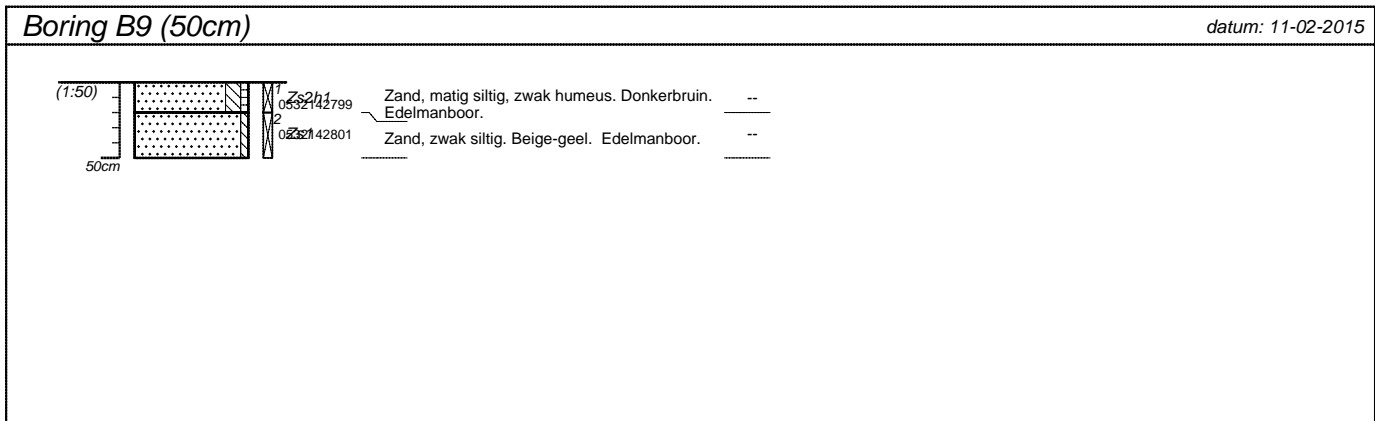
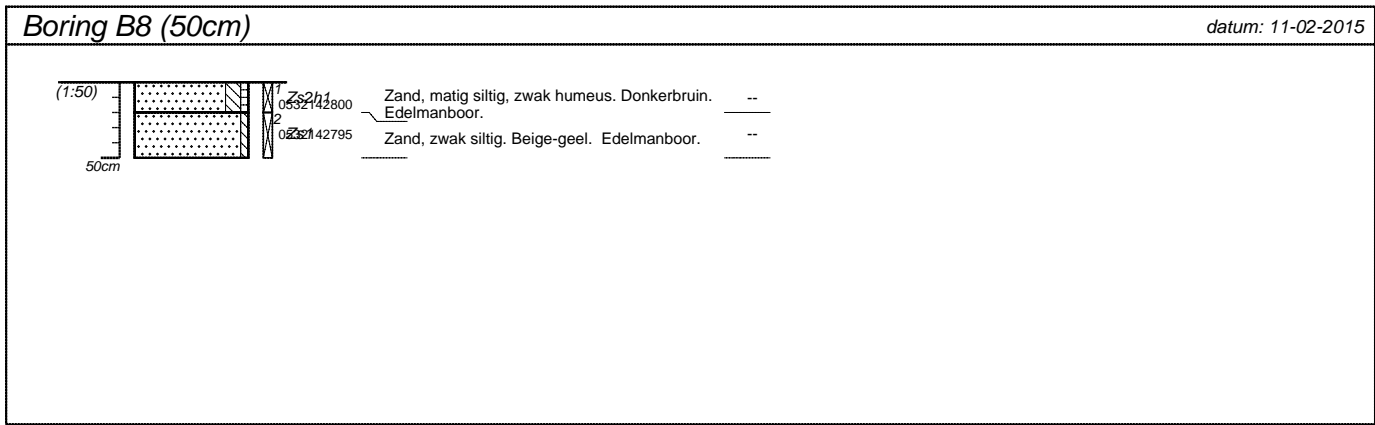

projectnummer Tm2015.006 (K 912)	blad 3/3	locatieadres	
locatie Zeelberg, Valkenswaard		postcode / plaats	
opdrachtgever Martijn van Gessel		land	
bureau			

Classificaties volgens de (Lutum+Silt)-Zand-Grind-driehoek

Grind

	Grind, siltig
	Grind, zwak zandig
	Grind, matig zandig
	Grind, sterk zandig
	Grind, uiterst zandig

Grind als toevoeging

	zwak grindig
	matig grindig
	sterk grindig

Classificaties volgens de OS-Lutum-(Silt+Zand)-driehoek

Veen

	Mineraalarm veen
	Veen, zwak kleiig
	Veen, sterk kleiig
	Veen, zwak zandig
	Veen, sterk zandig

Veen als toevoeging

	zwak humeus
	matig humeus
	sterk humeus

Laagaanduidingen

	Laag zonder dikte (folie, geodoek)
	Proefsleuf (PS)
	Boorgat afgesloten
	ww: 15 l Hoeveelheid werkwater

Peilbuizen

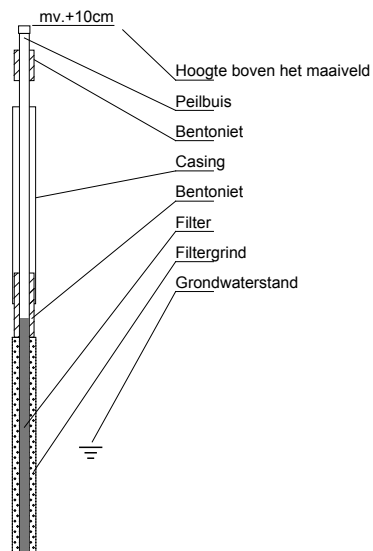

Classificaties volgens de Lutum-Silt-Zand-driehoek

Klei

	Klei, zwak siltig
	Klei, matig siltig
	Klei, sterk siltig
	Klei, uiterst siltig
	Klei, zwak zandig
	Klei, matig zandig
	Klei, sterk zandig

Zand

	Zand, kleiig
	Zand, zwak siltig
	Zand, matig siltig
	Zand, sterk siltig
	Zand, uiterst siltig

Leem

	Leem, zwak zandig
	Leem, sterk zandig

Bijzondere lagen

	Grind
	Asfalt
	Granulaat
	Slakken
	Tegel
	Bestrating
	Water
	Slib
	Anders

Monsters

	Geroerd grondmonster
	Steekbus

Detectie

Olie/water-reactie

- 1 = zwak
- 2 = matig
- 3 = sterk
- 4 = uiterst

PID waarden

- < 0,2 ppm
- 0,2 - 1,0 ppm
- 1,0 - 2,0 ppm
- 2,0 - 10 ppm
- > 10 ppm

Bijlage 6. Analysecertificaten

Analysecertificaten Laboratorium

Terra Milieu BV
T.a.v. Teun Breugel van
Postbus 253
5460 AG VEGHEL

Analyscertificaat

Datum: 18-02-2015

Hierbij ontvangt u de resultaten van het navolgende laboratoriumonderzoek.

Certificaatnummer/Versie	2015015086/1
Uw project/verslagnummer	Tm2015.006 (k 912-913)
Uw projectnaam	Zeelberg, Valkenswaard
Uw ordernummer	15-006
Monster(s) ontvangen	11-02-2015

Dit certificaat mag uitsluitend in zijn geheel worden gereproduceerd.

De grondmonsters worden tot 6 weken na datum ontvangst bewaard en watermonsters tot 2 weken na datum ontvangst. Zonder tegenbericht worden de monsters nadien afgevoerd.

Indien de monsters langer bewaard dienen te blijven verzoeken wij U dit exemplaar uiterlijk 1 week voor afloop van de standaardbewaarperiode ondertekend aan ons te retourneren. Voor de kosten van het langer bewaren van monsters verwijzen wij naar de prijslijst.

Bewaren tot:

Datum:

Naam:

Handtekening:

Wij vertrouwen erop uw opdracht hiermee naar verwachting te hebben uitgevoerd, mocht U naar aanleiding van dit analysecertificaat nog vragen hebben verzoeken wij U contact op te nemen met de afdeling Verkoop en Advies.

Met vriendelijke groet,

Eurofins Analytico B.V.



Ing. A. Veldhuizen
Technical Manager

Eurofins Analytico B.V.

Gildeweg 44-46
3771 NB Barneveld
P.O. Box 459
3770 AL Barneveld NL

Tel. +31 (0)34 242 63 00
Fax +31 (0)34 242 63 99
E-mail info-env@eurofins.nl
Site www.eurofins.nl

BNP Paribas S.A. 227 9245 25
VAT/BTW No. NL 8043.14.883.B01
KvK No. 09088623
IBAN: NL71BNPA0227924525
BIC: BNPANL2A

Eurofins Analytico B.V. is ISO 14001: 2004 gecertificeerd door TÜV en erkend door het Vlaamse Gewest (OVAM en Dep. LNE), het Brusselse Gewest (BIM), het Waalse Gewest (DGRNE-OWD) en door de overheden van Frankrijk en Luxemburg (MEV).



Analysecertificaat

Uw project/verslagnummer	Tm2015.006 (k 912-913)	Certificaatnummer/Versie	2015015086/1
Uw projectnaam	Zeelberg, Valkenswaard	Startdatum	11-02-2015
Uw ordernummer	15-006	Rapportagedatum	18-02-2015/08:16
Monsternemer	Ben Brouwer	Bijlage	A, B, C
Monstermatrix	Grond; Grond (AS3000)	Pagina	1/2

Analyse	Eenheid	1	2
Voorbehandeling			
Cryogeen malen AS3000		Uitgevoerd	Uitgevoerd
Bodemkundige analyses			
S Droge stof	% (m/m)	83.0	77.5
S Organische stof	% (m/m) ds	3.0	1.7
Q Gloeirest	% (m/m) ds	97.6	98.3
S Korrelgrootte < 2 µm (Lutum)	% (m/m) ds	<2.0	<2.0
Metalen			
S Barium (Ba)	mg/kg ds	<20	<20
S Cadmium (Cd)	mg/kg ds	0.43	<0.20
S Kobalt (Co)	mg/kg ds	<3.0	<3.0
S Koper (Cu)	mg/kg ds	<5.0	<5.0
S Kwik (Hg)	mg/kg ds	<0.050	<0.050
S Molybdeen (Mo)	mg/kg ds	<1.5	<1.5
S Nikkel (Ni)	mg/kg ds	<4.0	<4.0
S Lood (Pb)	mg/kg ds	16	<10
S Zink (Zn)	mg/kg ds	40	<20
Minerale olie			
Minerale olie (C10-C12)	mg/kg ds	<3.0	<3.0
Minerale olie (C12-C16)	mg/kg ds	<5.0	<5.0
Minerale olie (C16-C21)	mg/kg ds	<5.0	<5.0
Minerale olie (C21-C30)	mg/kg ds	<11	11
Minerale olie (C30-C35)	mg/kg ds	6.6	13
Minerale olie (C35-C40)	mg/kg ds	<6.0	<6.0
S Minerale olie totaal (C10-C40)	mg/kg ds	<35	36
Chromatogram olie (GC)			Zie bijl.
Polychlorobifenylen, PCB			
S PCB 28	mg/kg ds	<0.0010	<0.0010
S PCB 52	mg/kg ds	<0.0010	<0.0010
S PCB 101	mg/kg ds	<0.0010	<0.0010

Nr.	Monsterschrijving	Datum monstername	Monster nr.
1	MB1 (0-50 cm-mv)	11-Feb-2015	8456995
2	M01(50-200 cm-mv)	11-Feb-2015	8456996

Q: door RvA geaccrediteerde verrichting
 A: AP04 erkende verrichting
 S: AS 3000 erkende verrichting

Dit certificaat mag uitsluitend in zijn geheel worden gereproduceerd.

Eurofins Analytico B.V.

Gildeweg 44-46
 3771 NB Barneveld
 P.O. Box 459
 3770 AL Barneveld NL
 Tel. +31 (0)34 242 63 00
 Fax +31 (0)34 242 63 99
 E-mail info-env@eurofins.nl
 Site www.eurofins.nl

BNP Paribas S.A. 227 9245 25
 VAT/BTW No. NL 8043.14.883.B01
 KvK No. 09088623
 IBAN: NL71BNP00227924525
 BIC: BNPANL2A

Eurofins Analytico B.V. is ISO 14001: 2004 gecertificeerd door TÜV en erkend door het Vlaamse Gewest (OVAM en Dep. LNE), het Brusselse Gewest (BIM), het Waalse Gewest (DGRNE-OWD) en door de overheden van Frankrijk en Luxemburg (MEV).



Analysecertificaat

Uw project/verslagnummer Tm2015.006 (k 912-913)
 Uw projectnaam Zeelberg, Valkenswaard
 Uw ordernummer 15-006

Monsternemer Ben Brouwer
 Monstermatrix Grond; Grond (AS3000)

Certificaatnummer/Versie 2015015086/1
 Startdatum 11-02-2015
 Rapportagedatum 18-02-2015/08:16
 Bijlage A, B, C
 Pagina 2/2

Analyse	Eenheid	1	2
S PCB 118	mg/kg ds	<0.0010	<0.0010
S PCB 138	mg/kg ds	<0.0010	<0.0010
S PCB 153	mg/kg ds	<0.0010	<0.0010
S PCB 180	mg/kg ds	<0.0010	<0.0010
S PCB (som 7) (factor 0,7)	mg/kg ds	0.0049 ¹⁾	0.0049 ¹⁾
Polycyclische Aromatische Koolwaterstoffen, PAK			
S Naftaleen	mg/kg ds	<0.050	<0.050
S Fenanthreen	mg/kg ds	<0.050	<0.050
S Anthraceen	mg/kg ds	<0.050	<0.050
S Fluorantheen	mg/kg ds	<0.050	<0.050
S Benzo(a)anthraceen	mg/kg ds	<0.050	<0.050
S Chryseen	mg/kg ds	<0.050	<0.050
S Benzo(k)fluorantheen	mg/kg ds	<0.050	<0.050
S Benzo(a)pyreen	mg/kg ds	<0.050	<0.050
S Benzo(ghi)peryleen	mg/kg ds	<0.050	<0.050
S Indeno(123-cd)pyreen	mg/kg ds	<0.050	<0.050
S PAK VROM (10) (factor 0,7)	mg/kg ds	0.35 ¹⁾	0.35 ¹⁾

Nr.	Monsterschrijving	Datum monstername	Monster nr.
1	MB1 (0-50 cm-mv)	11-Feb-2015	8456995
2	M01(50-200 cm-mv)	11-Feb-2015	8456996

Eurofins Analytico B.V.

Gildeweg 44-46
 3771 NB Barneveld
 P.O. Box 459
 3770 AL Barneveld NL

Tel. +31 (0)34 242 63 00
 Fax +31 (0)34 242 63 99
 E-mail info-env@eurofins.nl
 Site www.eurofins.nl

BNP Paribas S.A. 227 9245 25
 VAT/BTW No. NL 8043.14.883.B01
 KvK No. 09088623
 IBAN: NL71BNP0227924525
 BIC: BNPANL2A

Eurofins Analytico B.V. is ISO 14001: 2004 gecertificeerd door TÜV en erkend door het Vlaamse Gewest (OVAM en Dep. LNE), het Brusselse Gewest (BIM), het Waalse Gewest (DGRNE-OWD) en door de overheden van Frankrijk en Luxemburg (MEV).



Q: door RvA geaccrediteerde verrichting
 A: AP04 erkende verrichting
 S: AS 3000 erkende verrichting

Dit certificaat mag uitsluitend in zijn geheel worden gereproduceerd.

Akkoord
 Pr.coörd.





Bijlage (A) met deelmonsterinformatie behorende bij analysecertificaat 2015015086/1

Pagina 1/1

Monster nr.	Boornr	Omschrijving	Van	Tot	Barcode	Monsteromschrijving
8456995	B3.1(0-50)		0	50	0532142612	MB1 (0-50 cm-mv)
8456995	B4.1(0-20)		0	20	0532142806	
8456995	B4.2(20-50)		20	50	0532142798	
8456995	B5.1(0-50)		0	50	0532142933	
8456995	B6.1(0-50)		0	50	0532142927	
8456995	B7.1(0-50)		0	50	0532142928	
8456995	B8.1(0-20)		0	20	0532142800	
8456995	B8.2(20-50)		20	50	0532142795	
8456995	B9.1(0-20)		0	20	0532142799	
8456995	B9.2(20-50)		20	50	0532142801	
8456996	B2.5(150-200)		150	200	0532142793	M01(50-200 cm-mv)
8456996	B3.2(50-100)		50	100	0532142613	
8456996	B3.3(100-150)		100	150	0532142615	
8456996	B3.4(150-200)		150	200	0532142929	
8456996	B1.3(50-100)		50	100	0532142934	
8456996	B1.4(100-150)		100	150	0532142932	
8456996	B1.5(150-200)		150	200	0532142930	
8456996	B2.3(50-100)		50	100	0532142802	
8456996	B2.4(100-150)		100	150	0532142803	



Eurofins Analytico B.V.

Gildeweg 44-46
 3771 NB Barneveld
 P.O. Box 459
 3770 AL Barneveld NL
 Tel. +31 (0)34 242 63 00
 Fax +31 (0)34 242 63 99
 E-mail info-env@eurofins.nl
 Site www.eurofins.nl

BNP Paribas S.A. 227 9245 25
 VAT/BTW No. NL 8043.14.883.B01
 KvK No. 09088623
 IBAN: NL71BNP0227924525
 BIC: BNPANL2A

Eurofins Analytico B.V. is ISO 14001: 2004 gecertificeerd door TÜV en erkend door het Vlaamse Gewest (OVAM en Dep. LNE), het Brusselse Gewest (BIM), het Waalse Gewest (DGRNE-OWD) en door de overheden van Frankrijk en Luxemburg (MEV).

**Bijlage (B) met opmerkingen behorende bij analysecertificaat 2015015086/1**

Pagina 1/1

Opmerking 1)De toetswaarde van de som is gelijk aan de sommatie van $0,7 \cdot RG$ **Eurofins Analytico B.V.**

Gildeweg 44-46 Tel. +31 (0)34 242 63 00
3771 NB Barneveld Fax +31 (0)34 242 63 99
P.O. Box 459 E-mail info-env@eurofins.nl
3770 AL Barneveld NL Site www.eurofins.nl

BNP Paribas S.A. 227 9245 25
VAT/BTW No. NL 8043.14.883.B01
KvK No. 09088623
IBAN: NL71BNPA0227924525
BIC: BNPANL2A

Eurofins Analytico B.V. is ISO 14001: 2004 gecertificeerd door TÜV en erkend door het Vlaamse Gewest (OVAM en Dep. LNE), het Brusselse Gewest (BIM), het Waalse Gewest (DGRNE-OWD) en door de overheden van Frankrijk en Luxemburg (MEV).

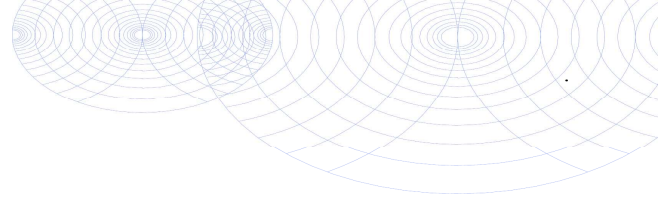

Bijlage (C) met methodeverwijzingen behorende bij analysecertificaat 2015015086/1

Pagina 1/1

Analyse	Methode	Techniek	Methode referentie
Cryogeen malen AS3000	W0106	Voorbehandeling	Cf. AS3000
Droge Stof	W0104	Gravimetrie	Cf. pb 3010-2 en gw. NEN-ISO 11465
Organische stof (gloeirest)	W0109	Gravimetrie	Cf. pb 3010-3 en cf. NEN 5754
Lutum (fractie < 2 µm)	W0171	Sedimentatie	Cf. pb 3010-4 en cf. NEN 5753
Barium (Ba)	W0423	ICP-MS	Cf. pb 3010-5 en cf. NEN-EN-ISO 17294-2
Cadmium (Cd)	W0423	ICP-MS	Cf. pb 3010-5 en cf. NEN-EN-ISO 17294-2
Kobalt (Co)	W0423	ICP-MS	Cf. pb 3010-5 en cf. NEN-EN-ISO 17294-2
Koper (Cu)	W0423	ICP-MS	Cf. pb 3010-5 en cf. NEN-EN-ISO 17294-2
Kwik (Hg)	W0423	ICP-MS	Cf. pb 3010-5 en cf. NEN-EN-ISO 17294-2
Molybdeen (Mo)	W0423	ICP-MS	Cf. pb 3010-5 en cf. NEN-EN-ISO 17294-2
Nikkel (Ni)	W0423	ICP-MS	Cf. pb 3010-5 en cf. NEN-EN-ISO 17294-2
Lood (Pb)	W0423	ICP-MS	Cf. pb 3010-5 en cf. NEN-EN-ISO 17294-2
Zink (Zn)	W0423	ICP-MS	Cf. pb 3010-5 en cf. NEN-EN-ISO 17294-2
Minerale Olie (GC) (C10 - C40)	W0202	GC-FID	Cf. pb 3010-7 en cf. NEN 6978
Chromatogram M0 (GC)	W0202	GC-FID	Eigen methode
PCB (7)	W0271	GC-MS	Cf. pb 3010-8 en gw. NEN 6980
PAK som AS3000/AP04	W0271	GC-MS	Cf. pb. 3010-6 en gw. NEN-ISO 18287
PAK (10 VR0M)	W0271	GC-MS	Cf. pb. 3010-6 en gw. NEN-ISO 18287



Eurofins Analytico B.V.

Gildeweg 44-46
3771 NB Barneveld
P.O. Box 459
3770 AL Barneveld NL

Tel. +31 (0)34 242 63 00
Fax +31 (0)34 242 63 99
E-mail info-env@eurofins.nl
Site www.eurofins.nl

BNP Paribas S.A. 227 9245 25
VAT/BTW No. NL 8043.14.883.B01
KvK No. 09088623
IBAN: NL71BNPA0227924525
BIC: BNPANL2A

Eurofins Analytico B.V. is ISO 14001: 2004 gecertificeerd door TÜV en erkend door het Vlaamse Gewest (OVAM en Dep. LNE), het Brusselse Gewest (BIM), het Waalse Gewest (DGRNE-OWD) en door de overheden van Frankrijk en Luxemburg (MEV).

Chromatogram TPH/ Mineral Oil

Sample ID.: 8456996
 Certificate no.: 2015015086
 Sample description.: MO1(50-200 cm-mv)
 V

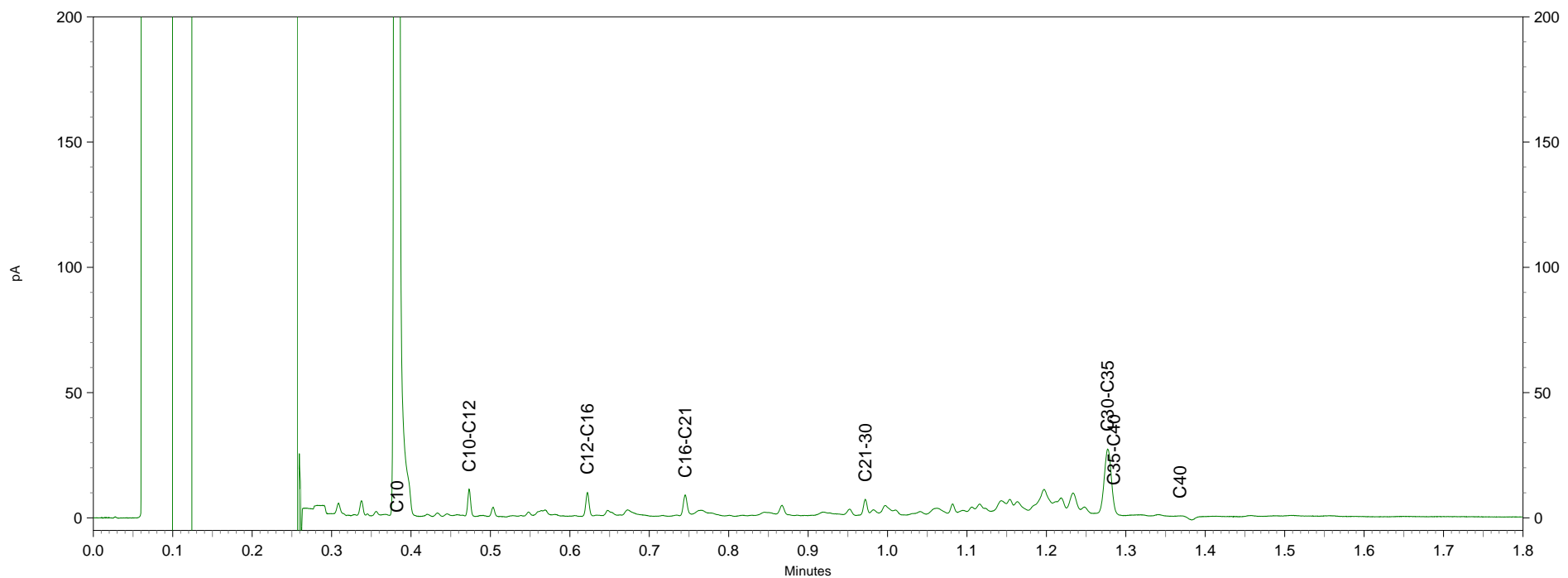
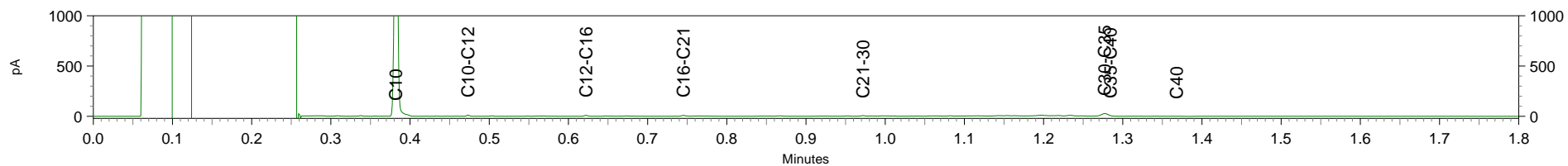

L

pA

pA

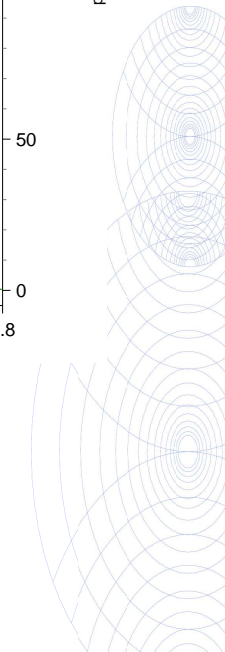

Terra Milieu BV
T.a.v. Teun Breugel van
Postbus 253
5460 AG VEGHEL

Analyscertificaat

Datum: 25-02-2015

Hierbij ontvangt u de resultaten van het navolgende laboratoriumonderzoek.

Certificaatnummer/Versie	2015018288/1
Uw project/verslagnummer	Tm2015.006 (k 912-913)
Uw projectnaam	Zeelberg, Valkenswaard
Uw ordernummer	15-006
Monster(s) ontvangen	19-02-2015

Dit certificaat mag uitsluitend in zijn geheel worden gereproduceerd.

De grondmonsters worden tot 6 weken na datum ontvangst bewaard en watermonsters tot 2 weken na datum ontvangst. Zonder tegenbericht worden de monsters nadien afgevoerd.

Indien de monsters langer bewaard dienen te blijven verzoeken wij U dit exemplaar uiterlijk 1 week voor afloop van de standaardbewaarperiode ondertekend aan ons te retourneren. Voor de kosten van het langer bewaren van monsters verwijzen wij naar de prijslijst.

Bewaren tot:

Datum:

Naam:

Handtekening:

Wij vertrouwen erop uw opdracht hiermee naar verwachting te hebben uitgevoerd, mocht U naar aanleiding van dit analysecertificaat nog vragen hebben verzoeken wij U contact op te nemen met de afdeling Verkoop en Advies.

Met vriendelijke groet,

Eurofins Analytico B.V.



Ing. A. Veldhuizen
Technical Manager

Eurofins Analytico B.V.

Gildeweg 44-46
3771 NB Barneveld
P.O. Box 459
3770 AL Barneveld NL

Tel. +31 (0)34 242 63 00
Fax +31 (0)34 242 63 99
E-mail info-env@eurofins.nl
Site www.eurofins.nl

BNP Paribas S.A. 227 9245 25
VAT/BTW No. NL 8043.14.883.B01
KvK No. 09088623
IBAN: NL71BNPA0227924525
BIC: BNPANL2A

Eurofins Analytico B.V. is ISO 14001: 2004 gecertificeerd door TÜV en erkend door het Vlaamse Gewest (OVAM en Dep. LNE), het Brusselse Gewest (BIM), het Waalse Gewest (DGRNE-OWD) en door de overheden van Frankrijk en Luxemburg (MEV).

Analysecertificaat

Uw project/verslagnummer Tm2015.006 (k 912-913)
 Uw projectnaam Zeelberg, Valkenswaard
 Uw ordernummer 15-006

Monsternemer Ben Brouwer
 Monstermatrix Water; Water (AS3000)

Certificaatnummer/Versie 2015018288/1
 Startdatum 19-02-2015
 Rapportagedatum 25-02-2015/10:52
 Bijlage A, B, C
 Pagina 1/2

Analyse	Eenheid	1
Metalen		
S Barium (Ba)	µg/L	100
S Cadmium (Cd)	µg/L	<0.20
S Kobalt (Co)	µg/L	<2.0
S Koper (Cu)	µg/L	9.5
S Kwik (Hg)	µg/L	<0.050
S Molybdeen (Mo)	µg/L	<2.0
S Nikkel (Ni)	µg/L	3.3
S Lood (Pb)	µg/L	<2.0
S Zink (Zn)	µg/L	18
Vluchtige Aromatische Koolwaterstoffen		
S Benzeen	µg/L	<0.20
S Toluene	µg/L	<0.20
S Ethylbenzeen	µg/L	<0.20
S o-Xyleen	µg/L	<0.10
S m, p-Xyleen	µg/L	<0.20
S Xylenen (som) factor 0,7	µg/L	0.21 ¹⁾
BTEX (som)	µg/L	<0.90
S Naftaleen	µg/L	<0.020
S Styreen	µg/L	<0.20
Vluchtige organische halogeenkoolwaterstoffen		
S Dichloormethaan	µg/L	<0.20
S Trichloormethaan	µg/L	<0.20
S Tetrachloormethaan	µg/L	<0.10
S Trichlooretheen	µg/L	<0.20
S Tetrachlooretheen	µg/L	<0.10
S 1,1-Dichloorethaan	µg/L	<0.20
S 1,2-Dichloorethaan	µg/L	<0.20
S 1,1,1-Trichloorethaan	µg/L	<0.10
S 1,1,2-Trichloorethaan	µg/L	<0.10
S cis 1,2-Dichlooretheen	µg/L	<0.10

Nr. Monsteromschrijving

1 B1 (100-200 cm-mv)

Datum monstername

19-Feb-2015

Monster nr.

8466539

Q: door RvA geaccrediteerde verrichting

A: AP04 erkende verrichting

S: AS 3000 erkende verrichting

Dit certificaat mag uitsluitend in zijn geheel worden gereproduceerd.

Eurofins Analytico B.V.



Analysecertificaat

Uw project/verslagnummer Tm2015.006 (k 912-913)
 Uw projectnaam Zeelberg, Valkenswaard
 Uw ordernummer 15-006

Monsternemer Ben Brouwer
 Monstermatrix Water; Water (AS3000)

Certificaatnummer/Versie 2015018288/1
 Startdatum 19-02-2015
 Rapportagedatum 25-02-2015/10:52
 Bijlage A, B, C
 Pagina 2/2

Analyse	Eenheid	1
S trans 1,2-Dichlooretheen	µg/L	<0.10
CKW (som)	µg/L	<1.6
S Tribroommethaan	µg/L	<0.20
S Vinylchloride	µg/L	<0.10
S 1,1-Dichlooretheen	µg/L	<0.10
S 1,2-Dichloorethenen (Som) factor 0,7	µg/L	0.14 ¹⁾
S 1,1-Dichloorpropaan	µg/L	<0.20
S 1,2-Dichloorpropaan	µg/L	<0.20
S 1,3-Dichloorpropaan	µg/L	<0.20
S Dichloorpropanen som factor 0.7	µg/L	0.42
Minerale olie		
Minerale olie (C10-C12)	µg/L	4.4
Minerale olie (C12-C16)	µg/L	<7.0
Minerale olie (C16-C21)	µg/L	9.2
Minerale olie (C21-C30)	µg/L	<15
Minerale olie (C30-C35)	µg/L	<8.0
Minerale olie (C35-C40)	µg/L	<8.0
S Minerale olie totaal (C10-C40)	µg/L	<50

Nr. Monsteromschrijving

1 B1 (100-200 cm-mv)

Datum monstername

19-Feb-2015

Monster nr.

8466539

Eurofins Analytico B.V.



Q: door RvA geaccrediteerde verrichting
 A: AP04 erkende verrichting
 S: AS 3000 erkende verrichting

Dit certificaat mag uitsluitend in zijn geheel worden gereproduceerd.

Akkoord
 Pr.coörd.



Gildeweg 44-46
 3771 NB Barneveld
 P.O. Box 459
 3770 AL Barneveld NL
 Tel. +31 (0)34 242 63 00
 Fax +31 (0)34 242 63 99
 E-mail info-env@eurofins.nl
 Site www.eurofins.nl

BNP Paribas S.A. 227 9245 25
 VAT/BTW No. NL 8043.14.883.B01
 KvK No. 09088623
 IBAN: NL71BNPR0227924525
 BIC: BNPANL2A

Eurofins Analytico B.V. is ISO 14001: 2004 gecertificeerd door TÜV en erkend door het Vlaamse Gewest (OVAM en Dep. LNE), het Brusselse Gewest (BIM), het Waalse Gewest (DGRNE-OWD) en door de overheden van Frankrijk en Luxemburg (MEV).



Bijlage (A) met deelmonsterinformatie behorende bij analysecertificaat 2015018288/1

Pagina 1/1

Monster nr.	Boornr	Omschrijving	Van	Tot	Barcode	Monsteromschrijving
8466539					0800314177	B1 (100-200 cm-mv)
8466539					0680102321	
8466539					0680102301	
8466539					0680102301	



Eurofins Analytico B.V.

Gildeweg 44-46
3771 NB Barneveld
P.O. Box 459
3770 AL Barneveld NL

Tel. +31 (0)34 242 63 00
Fax +31 (0)34 242 63 99
E-mail info-env@eurofins.nl
Site www.eurofins.nl

BNP Paribas S.A. 227 9245 25
VAT/BTW No. NL 8043.14.883.B01
KvK No. 09088623
IBAN: NL71BNPA0227924525
BIC: BNPANL2A

Eurofins Analytico B.V. is ISO 14001: 2004 gecertificeerd door TÜV en erkend door het Vlaamse Gewest (OVAM en Dep. LNE), het Brusselse Gewest (BIM), het Waalse Gewest (DGRNE-OWD) en door de overheden van Frankrijk en Luxemburg (MEV).

**Bijlage (B) met opmerkingen behorende bij analysecertificaat 2015018288/1**

Pagina 1/1

Opmerking 1)De toetswaarde van de som is gelijk aan de sommatie van $0,7 \cdot RG$ **Eurofins Analytico B.V.**

Gildeweg 44-46 Tel. +31 (0)34 242 63 00
3771 NB Barneveld Fax +31 (0)34 242 63 99
P.O. Box 459 E-mail info-env@eurofins.nl
3770 AL Barneveld NL Site www.eurofins.nl

BNP Paribas S.A. 227 9245 25
VAT/BTW No. NL 8043.14.883.B01
KvK No. 09088623
IBAN: NL71BNPA0227924525
BIC: BNPANL2A

Eurofins Analytico B.V. is ISO 14001: 2004 gecertificeerd door TÜV en erkend door het Vlaamse Gewest (OVAM en Dep. LNE), het Brusselse Gewest (BIM), het Waalse Gewest (DGRNE-OWD) en door de overheden van Frankrijk en Luxemburg (MEV).



Bijlage (C) met methodeverwijzingen behorende bij analysecertificaat 2015018288/1

Pagina 1/1

Analyse	Methode	Techniek	Methode referentie
Xylenen som AS3000	W0254	HS-GC-MS	Cf. pb 3130-1
Aromaten (BTEXN)	W0254	HS-GC-MS	Cf. pb 3130-1
Barium (Ba)	W0421	ICP-MS	Cf. pb 3110-3 en cf. NEN-EN-ISO 17294-2
Cadmium (Cd)	W0421	ICP-MS	Cf. pb 3110-3 en cf. NEN-EN-ISO 17294-2
Cobalt (Co)	W0421	ICP-MS	Cf. pb 3110-3 en cf. NEN-EN-ISO 17294-2
Koper (Cu)	W0421	ICP-MS	Cf. pb 3110-3 en cf. NEN-EN-ISO 17294-2
Kwik (Hg)	W0421	ICP-MS	Cf. pb 3110-3 en cf. NEN-EN-ISO 17294-2
Molybdeen (Mo)	W0421	ICP-MS	Cf. pb 3110-3 en cf. NEN-EN-ISO 17294-2
Nikkel (Ni)	W0421	ICP-MS	Cf. pb 3110-3 en cf. NEN-EN-ISO 17294-2
Lood (Pb)	W0421	ICP-MS	Cf. pb 3110-3 en cf. NEN-EN-ISO 17294-2
Zink (Zn)	W0421	ICP-MS	Cf. pb 3110-3 en cf. NEN-EN-ISO 17294-2
Styreen	W0254	HS-GC-MS	Cf. pb 3130-1
VOC1 (11)	W0254	HS-GC-MS	Cf. pb 3130-1
Tribroommethaan (Bromoform)	W0254	HS-GC-MS	Cf. pb 3130-1
Vinylchloride	W0254	HS-GC-MS	Cf. pb 3130-1
1,1-Dichlooretheen	W0254	HS-GC-MS	Cf. pb 3130-1
DiChEtheen som AS3000	W0254	HS-GC-MS	Cf. pb 3130-1
1,1-Dichloorpropaan	W0254	HS-GC-MS	Cf. pb 3130-1
1,2-Dichloorpropaan	W0254	HS-GC-MS	Cf. pb 3130-1
1,3-Dichloorpropaan	W0254	HS-GC-MS	Cf. pb 3130-1
DiChlprop. som AS300	W0254	HS-GC-MS	Cf. pb 3130-2 en gw. NEN EN ISO 15680
Minerale olie (GC) (C10 - C40)	W0215	LVI-GC-FID	Cf. pb 3110-5



Eurofins Analytico B.V.

Gildeweg 44-46
3771 NB Barneveld
P.O. Box 459
3770 AL Barneveld NL

Tel. +31 (0)34 242 63 00
Fax +31 (0)34 242 63 99
E-mail info-env@eurofins.nl
Site www.eurofins.nl

BNP Paribas S.A. 227 9245 25
VAT/BTW No. NL 8043.14.883.B01
KvK No. 09088623
IBAN: NL71BNPA0227924525
BIC: BNPANL2A

Eurofins Analytico B.V. is ISO 14001: 2004 gecertificeerd door TÜV en erkend door het Vlaamse Gewest (OVAM en Dep. LNE), het Brusselse Gewest (BIM), het Waalse Gewest (DGRNE-OWD) en door de overheden van Frankrijk en Luxemburg (MEV).

Bijlage 7. Getoetste analyseresultaten

De analyseresultaten getoetst aan de Wet bodembescherming

Toetsing: BoToVa T12 Toetsing Wbb grond

Uw projectnummer Tm2015.006 (k 912)
 Projectnaam Zeelberg, Valkenswaard
 Ordernummer 15-006
 Datum monsternamen 11-02-2015
 Monsternemer Ben Brouwer
 Certificaatnummer 2015015086
 Startdatum 11-02-2015
 Rapportagedatum 18-02-2015

Analyse	Eenheid	MB1	GSSD	Oordeel	MO1	GSSD	Oordeel
Bodemtype correctie							
Organische stof		3			1,7		
Korrelgrootte < 2 µm (Lutum)		2			2		
Voorbehandeling							
Cryogeen malen AS3000		Uitgevoerd			Uitgevoerd		
Bodemkundige analyses							
Droge stof	% (m/m)	83			77,5		
Organische stof	% (m/m) ds	3	3		1,7	1,7	
Gloeirest	% (m/m) ds	97,6			98,3		
Korrelgrootte < 2 µm (Lutum)	% (m/m) ds	<2,0	1,4		<2,0	1,4	
Metalen							
Barium (Ba)	mg/kg ds	<20	54,25		<20	54,25	
Cadmium (Cd)	mg/kg ds	0,43	0,7077	*	<0,20	0,241	-
Kobalt (Co)	mg/kg ds	<3,0	7,383	-	<3,0	7,383	-
Koper (Cu)	mg/kg ds	<5,0	7	-	<5,0	7,241	-
Kwik (Hg)	mg/kg ds	<0,050	0,0498	-	<0,050	0,0502	-
Molybdeen (Mo)	mg/kg ds	<1,5	1,05	-	<1,5	1,05	-
Nikkel (Ni)	mg/kg ds	<4,0	8,167	-	<4,0	8,167	-
Lood (Pb)	mg/kg ds	16	24,73	-	<10	11,02	-
Zink (Zn)	mg/kg ds	40	92,56	-	<20	33,22	-
Minerale olie							
Minerale olie (C10-C12)	mg/kg ds	<3,0			<3,0		
Minerale olie (C12-C16)	mg/kg ds	<5,0			<5,0		
Minerale olie (C16-C21)	mg/kg ds	<5,0			<5,0		
Minerale olie (C21-C30)	mg/kg ds	<11			11		
Minerale olie (C30-C35)	mg/kg ds	6,6			13		
Minerale olie (C35-C40)	mg/kg ds	<6,0			<6,0		
Minerale olie totaal (C10-C40)	mg/kg ds	<35	81,67	-	36	180	-
Chromatogram olie (GC)					Zie bijl.		
Polychloorbifenylen, PCB							
PCB 28	mg/kg ds	<0,0010	0,0023		<0,0010	0,0035	
PCB 52	mg/kg ds	<0,0010	0,0023		<0,0010	0,0035	
PCB 101	mg/kg ds	<0,0010	0,0023		<0,0010	0,0035	
PCB 118	mg/kg ds	<0,0010	0,0023		<0,0010	0,0035	
PCB 138	mg/kg ds	<0,0010	0,0023		<0,0010	0,0035	
PCB 153	mg/kg ds	<0,0010	0,0023		<0,0010	0,0035	
PCB 180	mg/kg ds	<0,0010	0,0023		<0,0010	0,0035	
PCB (som 7) (factor 0,7)	mg/kg ds	0,0049	0,0163	-	0,0049	0,0245	-
Polycyclische Aromatische Koolwaterstoffen, PAK							
Naftaleen	mg/kg ds	<0,050	0,035		<0,050	0,035	
Fenantheen	mg/kg ds	<0,050	0,035		<0,050	0,035	
Anthraceen	mg/kg ds	<0,050	0,035		<0,050	0,035	
Fluorantheen	mg/kg ds	<0,050	0,035		<0,050	0,035	
Benzo(a)anthraceen	mg/kg ds	<0,050	0,035		<0,050	0,035	
Chryseen	mg/kg ds	<0,050	0,035		<0,050	0,035	
Benzo(k)fluorantheen	mg/kg ds	<0,050	0,035		<0,050	0,035	
Benzo(a)pyreen	mg/kg ds	<0,050	0,035		<0,050	0,035	
Benzo(ghi)peryleen	mg/kg ds	<0,050	0,035		<0,050	0,035	
Indeno(123-cd)pyreen	mg/kg ds	<0,050	0,035		<0,050	0,035	
PAK VROM (10) (factor 0,7)	mg/kg ds	0,35	0,35	-	0,35	0,35	-

Legenda

Nr.	Monster	Analytico-nr
1	MB1 (0-50 cm-mv)	8456995
2	MO1(50-200 cm-mv)	8456996

Verklaring van de gebruikte tekens:

niet getoetst
 kleiner dan of gelijk aan achtergrondwaarde -
 groter dan achtergrondwaarde *
 groter dan tussenwaarde **
 groter dan interventiewaarde ***

GSSD = Gehalte gestandaardiseerd naar standaardbodem

Deze toetsing is uitgevoerd met behulp van BoToVa.

Zie voor info: <http://www.rwsleefomgeving.nl/onderwerpen/bodem-ondergrond/bbk/instrumenten/botova>, Eurofins Analytico B.V. is niet verantwoordelijk voor de uitkomst van deze toetsing.

Mocht u een probleem in deze toetsing signaleren, dan verzoeken wij u vriendelijk dit door te geven aan pais.helpdesk@analytico.com

BoToVa T1 Beoordeling kwaliteit van grond en bagger bij toepassing op of in de landbodem

Uw projectnummer	Tm2015.006 (k 912)
Projectnaam	Zeelberg, Valkenswaard
Ordernummer	15-006
Datum monstername	19-02-2015
Monsternemer	Ben Brouwer
Certificaatnummer	2015018288
Startdatum	19-02-2015
Rapportagedatum	25-02-2015

Analyse	Eenheid	B1	GSSD	Oordeel
Metalen				
Barium (Ba)	µg/L	100	100	*
Cadmium (Cd)	µg/L	<0,20	0,14	-
Kobalt (Co)	µg/L	<2,0	1,4	-
Koper (Cu)	µg/L	9,5	9,5	-
Kwik (Hg)	µg/L	<0,050	0,035	-
Molybdeen (Mo)	µg/L	<2,0	1,4	-
Nikkel (Ni)	µg/L	3,3	3,3	-
Lood (Pb)	µg/L	<2,0	1,4	-
Zink (Zn)	µg/L	18	18	-
Vluchtige Aromatische Koolwaterstoffen				
Benzeen	µg/L	<0,20	0,14	-
Tolueen	µg/L	<0,20	0,14	-
Ethylbenzeen	µg/L	<0,20	0,14	-
o-Xyleen	µg/L	<0,10	0,07	-
m,p-Xyleen	µg/L	<0,20	0,14	-
Xylenen (som) factor 0,7	µg/L	0,21	0,21	-
BTEX (som)	µg/L	<0,90	0,63	-
Naftaleen	µg/L	<0,020	0,014	-
Styreen	µg/L	<0,20	0,14	-
Vluchtige organische halogeenkoolwaterstoffen				
Dichloormethaan	µg/L	<0,20	0,14	-
Trichloormethaan	µg/L	<0,20	0,14	-
Tetrachloormethaan	µg/L	<0,10	0,07	-
Trichlooretheen	µg/L	<0,20	0,14	-
Tetrachlooretheen	µg/L	<0,10	0,07	-
1,1-Dichloorethaan	µg/L	<0,20	0,14	-
1,2-Dichloorethaan	µg/L	<0,20	0,14	-
1,1,1-Trichloorethaan	µg/L	<0,10	0,07	-
1,1,2-Trichloorethaan	µg/L	<0,10	0,07	-
cis 1,2-Dichlooretheen	µg/L	<0,10	0,07	-
trans 1,2-Dichlooretheen	µg/L	<0,10	0,07	-
CKW (som)	µg/L	<1,6	1,12	-
Tribroommethaan	µg/L	<0,20	0,14	-
Vinylchloride	µg/L	<0,10	0,07	-
1,1-Dichlooretheen	µg/L	<0,10	0,07	-
1,2-Dichloorethenen (Som) factor 0,7	µg/L	0,14	0,14	-
1,1-Dichloorpropan	µg/L	<0,20	0,14	-
1,2-Dichloorpropan	µg/L	<0,20	0,14	-
1,3-Dichloorpropan	µg/L	<0,20	0,14	-
Dichloorpropanen som factor 0.7	µg/L	0,42	0,42	-
Minerale olie				
Minerale olie (C10-C12)	µg/L	4,4		
Minerale olie (C12-C16)	µg/L	<7,0		
Minerale olie (C16-C21)	µg/L	9,2		
Minerale olie (C21-C30)	µg/L	<15		
Minerale olie (C30-C35)	µg/L	<8,0		
Minerale olie (C35-C40)	µg/L	<8,0		
Minerale olie totaal (C10-C40)	µg/L	<50	35	-

Legenda

Nr.	Monster	Analytico-nr
1	B1 (100-200 cm-mv)	8466539
kleiner dan of gelijk aan streefwaarde	-	
groter dan streefwaarde	*	
groter dan tussenwaarde	**	Eindoordeel
groter dan interventiewaarde	***	Overschrijding Streefwaarde

GSSD = Gehalte gestandaardiseerd naar standaardbodem

Deze toetsing is uitgevoerd met behulp van BoToVa.

Zie voor info: <http://www.rwsleefomgeving.nl/onderwerpen/bodem-ondergrond/bbk/instrumenten/botova>,

Eurofins Analytico B.V. is niet verantwoordelijk voor de uitkomst van deze toetsing.

Mocht u een probleem in deze toetsing signaleren, dan verzoeken wij u vriendelijk dit door te geven aan pais.helpdesk@eurofins.com

Bijlage 8. Foto's onderzoekslocatie

Fotoblad met foto's van de onderzochte locatie





Bijlage 9. Certificaten veldwerk

Certificaat BRL-SIKB 2000

BRL SIKB 2000 Procescertificaat EC-SIK-20284

Eerland Certification B.V.
Postbus 275, 4190 CG Geldermalsen
telnr. +31-345-585034
faxnr. +31-345-585025



Eerland Certification verklaart hierbij op basis van het certificatie onderzoek dat het proces van:

Terra Milieu BV

Vestiging(en):

SINT-MICHIELSGESTEL

Adres:	Heesakkerstraat 8 5271 CB SINT- MICHIELSGESTEL	Datum uitgifte:	19-07-2014
Telefoonnr:	0413-820020	Geldig tot:	19-07-2017
Faxnummer:	0413-820025	Gecertificeerd sinds:	19-07-2011
e-mail :	info@terramilieu.nl	KvK-nummer:	52188396

voldoet aan de voorwaarden gesteld in:

Beoordelingsrichtlijn voor het SIKB procescertificaat Veldwerk bij Milieuhygiënisch Bodem- en waterbodemonderzoek

voor het toepassingsgebied:

Protocol 2001: Plaatsen van handboringen en peilbuizen, maken van boorbeschrijvingen, nemen van grondmonsters en waterpassen

Protocol 2002: Het nemen van grondwatermonsters

Protocol 2018: Locatie- inspectie en monsterneming van asbest in bodem

Procescertificatie

- Dit procescertificaat is op basis van BRL SIKB 2000, versie 5, afgegeven conform het Certificatiereglement van Eerland Certification BV voor het toepassingsgebied hierboven vermelde protocol[en] zoals gedefinieerd in paragraaf 1.3 van deze beoordelingsrichtlijn.
- Voor het Besluit bodemkwaliteit is dit een door de Minister van Infrastructuur en Milieu erkend certificaat, indien het certificaat is opgenomen in het overzicht van erkende bodemintermediairs op de website van Bodem+: www.bodemplus.nl
- Dit certificaat betreft een procescertificaat op basis van het systeem voor certificatie van processen ondersteund door audit van het management systeem (systeem 6), zoals beschreven in ISO/IEC Guide 67.



ing. E. Eerland
directie



Eerland Certification voert gedurende de looptijd van het certificaat regelmatig controles uit.

Dit certificaat bestaat uit 2 pagina's

Nadruk verboden

BRL SIKB 2000 Procescertificaat *EC-SIK-20284*

Eerland Certification B.V.
Postbus 275, 4190 CG Geldermalsen
telnr. +31-345-585034
faxnr. +31-345-585025



Eerland Certification BV verklaart:

- hierbij op basis van het uitgevoerde certificatie-onderzoek dat het gerechtvaardigd vertrouwen bestaat dat het door Terra Milieu BV verrichte veldwerk bij milieuhygiënisch bodem- en waterbodemonderzoek, voor zover dat valt binnen de op pagina 1 van dit certificaat vermelde protocollen en binnen de in paragraaf 1.2 van BRL SIKB 2000 beschreven reikwijdte, inclusief de daarvoor benodigde secundaire processen vanaf acceptatie van de opdracht tot overdracht van veldgegevens, eventuele monsters en veldwerkverslag, bij voortduring voldoen aan de in dit procescertificaat vastgelegde processpecificaties.
- dat met in achtneming van het bovenstaande veldwerk bij milieuhygiënisch bodem- en waterbodemonderzoek in zijn toepassing(en) voldoet aan de daaraan in artikel 15 van het Besluit bodemkwaliteit gestelde eisen.
- dat voor dit procescertificaat geen controle plaatsvindt op de meldingsplicht en/of informatieplicht van de gebruiker aan het bevoegde gezag.

Toepassing en gebruik

- De opdrachtgever zal zich in geval van klachten wenden tot Terra Milieu BV of zo nodig tot Eerland Certification BV.
- De opdrachtgever tot veldwerk bij milieuhygiënisch bodemonderzoek kan herkennen dat de opdracht onder certificaat wordt uitgevoerd, doordat de opdrachtnemer in haar offerte en rapportage verwijst naar de "Beoordelingsrichtlijn SIKB 2000" en het bijbehorend protocol.



ing. E. Eerland
directie



Eerland Certification voert gedurende de looptijd van het certificaat regelmatig controles uit.

Dit certificaat bestaat uit 2 pagina's

Nadruk verboden



DUURZAAM MILIEUBEWUST ONDERZOEK

Terra Milieu bv | Postbus 253 | 5460 AG | Veghel
Tel. 0413 82 00 20 | info@terramilieu.nl | www.terramilieu.nl

TEM **TERRA** **MILIEU**

DUURZAAM MILIEUBEWUST ONDERZOEK



Verkennd bodemonderzoek

Conform NEN 5740

Auteur: Dhr. Ing. T.M.W. van Breugel

Controle: Dhr. Mr. Ing. O.L.H. Verhagen

Veldwerk: Dhr. B. Brouwer

Opdrachtgever: **Van Gessel Advies**
T.a.v. Dhr. Martijn van Gessel
Postbus 312
5340 AH Oss

Verkennd bodemonderzoek

Locatie: Zeelberg (K 915),
Valkenswaard

Projectnummer: Tm2015.006-1

Datum: 3-3-2015

Samenvatting

Ter plaatse van Zeelberg (sectie K, nr. 915) te Valkenswaard is een verkennend bodemonderzoek conform NEN 5740 uitgevoerd. Voor de uitvoer van het bodemonderzoek is een vooronderzoek conform NEN 5725 uitgevoerd. Op basis van het vooronderzoek is de onderzoeksstrategie bepaald.

De locatie heeft een oppervlakte van ca. 1.500 m² en is in gebruik als weide. Naar aanleiding van de geplande nieuwbouw is de locatie onderzocht. Het doel van het onderzoek is om aan te tonen dat op de locatie redelijkerwijs geen verontreinigende stoffen aanwezig zijn in de grond of het grondwater in gehalten boven respectievelijk de achtergrondwaarden en de streefwaarden.

Tijdens het verkennend bodemonderzoek is de volgende onderzoeksstrategie gehanteerd; Strategie voor een onverdachte locatie (ONV).

Op basis van het uitgevoerde onderzoek en de analysesresultaten kan worden geconcludeerd dat in de bovengrond een verhoging aan cadmium ten opzichte van de achtergrondwaarde wordt aangetroffen. In het grondwater worden barium en zink verhoogd ten opzichte van de streefwaarde aangetroffen. De locatie kan daarom niet meer als onverdacht worden beschouwd, de resultaten van het bodemonderzoek geven echter geen aanleiding om een nieuw onderzoek met een gewijzigde onderzoeksstrategie uit te voeren.

Op basis van de resultaten van dit bodemonderzoek zijn er geen bezwaren voor het huidige en/of toekomstige gebruik van de locatie.

Inhoud

1.	Inleiding	1
2.	Vooronderzoek	2
2.1	Onderzoekslocatie	2
2.2	Omgeving onderzoekslocatie	2
2.3	Conclusie vooronderzoek	2
3.	Veldwerkzaamheden	3
3.1	Onderzoeksstrategie	3
3.2	Veldwerk ten behoeve van de grond	3
3.3	Veldwerk ten behoeve van het grondwater	4
4.	Analyseresultaten	5
4.1	Toetsing analyseresultaten	5
4.2	Interpretatie analyseresultaten	5
5.	Conclusie en aanbevelingen	6

Bijlagen

1. Ligging onderzoekslocatie
2. Situatie uitgevoerd bodemonderzoek
3. Vooronderzoek
4. Veldwerkverslag
5. Boorstaten
6. Analysecertificaten
7. Getoetste analyseresultaten
8. Foto's onderzoekslocatie
9. Certificaten veldwerk

1. Inleiding

In uw opdracht heeft Terra Milieu een verkennend bodemonderzoek conform NEN 5740 uitgevoerd op de locatie Zeelberg (sectie K, nr. 915) te Valkenswaard. De locatie is in gebruik als weide.

De ligging van de onderzoekslocatie is weergegeven in bijlage 1. De situatie van het uitgevoerde bodemonderzoek is weergegeven in bijlage 2.

Het bodemonderzoek is uitgevoerd naar aanleiding van de geplande nieuwbouw op de locatie. Het doel van het bodemonderzoek is om aan te tonen dat op de locatie redelijkerwijs geen verontreinigende stoffen aanwezig zijn in de grond of het grondwater in gehalten boven respectievelijk de achtergrondwaarden en de streefwaarden.

2. Vooronderzoek

Het vooronderzoek is uitgevoerd op basis van de NEN 5725, het vooronderzoek is verder uitgewerkt in bijlage 3. Het vooronderzoek bestaat o.a. uit het opvragen van bodeminformatie bij de gemeente Valkenswaard.

2.1 Onderzoekslocatie

De locatie is in het verleden in gebruik geweest voor agrarische doeleinden. De locatie zal in de toekomst worden gebruikt voor woondoeleinden. Op de locatie zijn in het verleden geen bodemonderzoeken uitgevoerd.

2.2 Omgeving onderzoekslocatie

De omgeving van de locatie is in gebruik voor woon- en agrarische doeleinden. In de directe omgeving van de onderzoekslocatie (straal van 100 meter) zijn in het verleden verschillende bodemonderzoek uitgevoerd. Op basis van deze onderzoeken kan worden geconcludeerd dat in het verleden een halfverharding met zinkassen ten oosten van de locatie heeft gelegen. Deze verontreiniging met zinkassen is op het perceel met sectie K, nr. 913 gesaneerd. Op het naastgelegen perceel (sectie K, nr. 131) is een restverontreiniging achtergebleven. Deze verontreiniging heeft vermoedelijk geen invloed op onderhavig verkennend onderzoek.

Op basis van andere verkennende bodemonderzoeken uitgevoerd in de omgeving kan worden geconcludeerd dat er enkel enkele verhogingen ten opzichte van de achtergrond- of streefwaarde worden aangetroffen.

2.3 Conclusie vooronderzoek

Op basis van het vooronderzoek worden ter plaatse van de onderzoekslocatie geen belastende bronnen of verdachte activiteiten verwacht. De locatie wordt dan ook als onverdacht beschouwd.

3. Veldwerkzaamheden

De veldwerkzaamheden zijn uitgevoerd door dhr. B. Brouwer (2001 en 2002) van Terra Milieu, geregistreerd als erkend monsternemer. Terra Milieu is gecertificeerd conform de BRL-SIKB 2000, protocol 2001, 2002 en 2018. De certificaten zijn opgenomen in bijlage 9.

De veldwerkgegevens zijn opgenomen in bijlage 4, foto's van de locatie zijn opgenomen in bijlage 8.

3.1 Onderzoeksstrategie

Op basis van het vooronderzoek kan de locatie als onverdacht worden beschouwd. Tijdens het verkennend bodemonderzoek is de volgende onderzoeksstrategie gehanteerd; Strategie voor een onverdachte locatie (ONV). Naar aanleiding van de oppervlakte van de onderzoekslocatie zijn de volgende boringen en analyses verricht.

Oppervlakte locatie m ²	Aantal boringen			Aantal analyses		
	Boring tot 0,5 m	Boring tot 2,0 m of grondwater	boring met peilbuis	Grond ¹		Grondwater ²
				Bovengrond	Ondergrond	
1.500	6	1	1	1	1	

¹ De analyses van de grond zijn aangeleverd conform het standaard pakket grond;

² De analyses van het grondwater zijn aangeleverd conform het standaard pakket grondwater

3.2 Veldwerk ten behoeve van de grond

Het veldwerk ten behoeve van de monsternamen van de grond en het plaatsen van de peilbuis voor de monsternamen van het grondwater zijn uitgevoerd op 11-2-2015. De grond is globaal opgebouwd uit matig fijn, zwak siltig zand. De boorstaten van de boringen zijn opgenomen in bijlage 5. Tijdens het uitvoeren van het veldwerk zijn geen bijzonderheden waargenomen.

Uiteindelijk zijn de volgende grondmonsters samengesteld en aangeleverd ter analyse op een standaard pakket grond, incl. lutum + organische stof.

Monster	Boven- /ondergrond	Traject (cm-mv)	Opgebouwd uit boringen	Zintuiglijke waarneming
MB1	Bovengrond	0-50	B1 t/m B8	-
MB2	Ondergrond	50-200	B1 t/m B2	-

3.3 Veldwerk ten behoeve van het grondwater

Het veldwerk ten behoeve van de monsternamen van het grondwater is uitgevoerd op 19-02-2015. Tijdens het uitvoeren van de grondwatermonsternamen en veldmetingen zijn geen bijzonderheden waargenomen.

Tijdens de monsternamen van het grondwater zijn de onderstaande metingen verricht.

Peilfilter	Filterstelling (cm-mv)	Grondwaterstand (cm-mv)	Ec ($\mu\text{S/cm}$)	pH	Temperatuur ($^{\circ}\text{C}$)	Troebelheid (NTU)
B1	150-250	98	643	5,6	5,7	<10

Het grondwater is geanalyseerd op het 'Standaard pakket grondwater'.

4. Analyseresultaten

De analyses zijn uitgevoerd door een erkend laboratorium (geaccrediteerd conform AS3000), de analysecertificaten zijn opgenomen in bijlage 6.

4.1 Toetsing analyseresultaten

De analyseresultaten zijn getoetst aan de streef- en interventiewaarden, zoals deze zijn opgenomen in de Circulaire bodemsanering 2013 en de Regeling bodemkwaliteit. De getoetste analyseresultaten zijn opgenomen in bijlage 7.

De parameters welke verhoogd ten opzichte van de achtergrond-/ streefwaarde, tussenwaarde of interventiewaarde worden aangetroffen zijn in onderstaande tabel ('tussen haakjes is de aangetroffen concentratie') weergegeven.

Monstercode Grond	Parameter	Overschrijding van (waarde in mg/kg ds.) ¹		
		Achtergrondwaarde	Tussenwaarde	Interventiewaarde
MB1	Cadmium	(0,76)		
MO1	-			
Grondwater	Parameter	Overschrijding van (waarde in µg/l)		
		Streefwaarde	Tussenwaarde	Interventiewaarde
B1	Barium	(180)		
	Zink	(80)		

¹ Afhankelijk van de mate van verontreiniging wordt de aangetroffen concentratie van de parameter die verhoogd is aangetroffen in onderstaande tabel weergegeven (bijvoorbeeld bij een verhoging van de achtergrondwaarde wordt de concentratie teruggevonden in de tabel onder Achtergrondwaarde), als geen parameters verhoogd zijn aangetroffen wordt dit aangegeven met een '-'. '.

4.2 Interpretatie analyseresultaten

Op basis van de analyseresultaten kan worden geconcludeerd dat in de bovengrond verhogingen van cadmium ten opzichte van de achtergrondwaarde worden aangetroffen. In het grondwater worden verhogingen van barium en zink ten opzichte van de streefwaarde aangetroffen.

5. Conclusie en aanbevelingen

Op basis van het uitgevoerde onderzoek en de analyseresultaten kan worden geconcludeerd dat in de bovengrond een verhoging aan cadmium ten opzichte van de achtergrondwaarde wordt aangetroffen. In het grondwater worden barium en zink verhoogd ten opzichte van de streefwaarde aangetroffen. De locatie kan daarom niet meer als onverdacht worden beschouwd, de resultaten van het bodemonderzoek geven echter geen aanleiding om een nieuw onderzoek met een gewijzigde onderzoeksstrategie uit te voeren.

Op basis van de resultaten van dit bodemonderzoek zijn er geen bezwaren voor het huidige en/of toekomstige gebruik van de locatie.

Algemeen

Het onderzoek is met de grootst mogelijke nauwkeurigheid en conform de daarvoor opgestelde normen en richtlijnen uitgevoerd. Tijdens het verkennend onderzoek is echter slechts een beperkt aantal boringen geplaatst en analyses ingezet. Hierdoor blijft het, ondanks de zorgvuldigheid waarmee het onderzoek is uitgevoerd, mogelijk dat de bodemopbouw / bodemkwaliteit lokaal afwijkt van de resultaten van dit verkennend bodemonderzoek. Het onderzoek is alleen ter plaatse van de directe omgeving van de bebouwing uitgevoerd, hierbij is het gedeelte van de locatie waar een beton- en of overige verhardingslagen worden aangetroffen niet onderzocht.

Op basis van dit bodemonderzoek kan ook geen uitspraak worden gedaan over de kwaliteit van de bodem en of funderingslagen onder de betonverharding en/of bebouwing. Hierdoor kan niet geheel uitgesloten worden dat er op de locatie een verontreiniging aanwezig is die bij dit onderzoek niet is aangetroffen. Terra Milieu bv acht zich niet aansprakelijk voor eventueel hieruit voortvloeiende (financiële) schade.

Bijlage 1. Ligging onderzoekslocatie

Kadastrale kaart + omgeving onderzoekslocatie

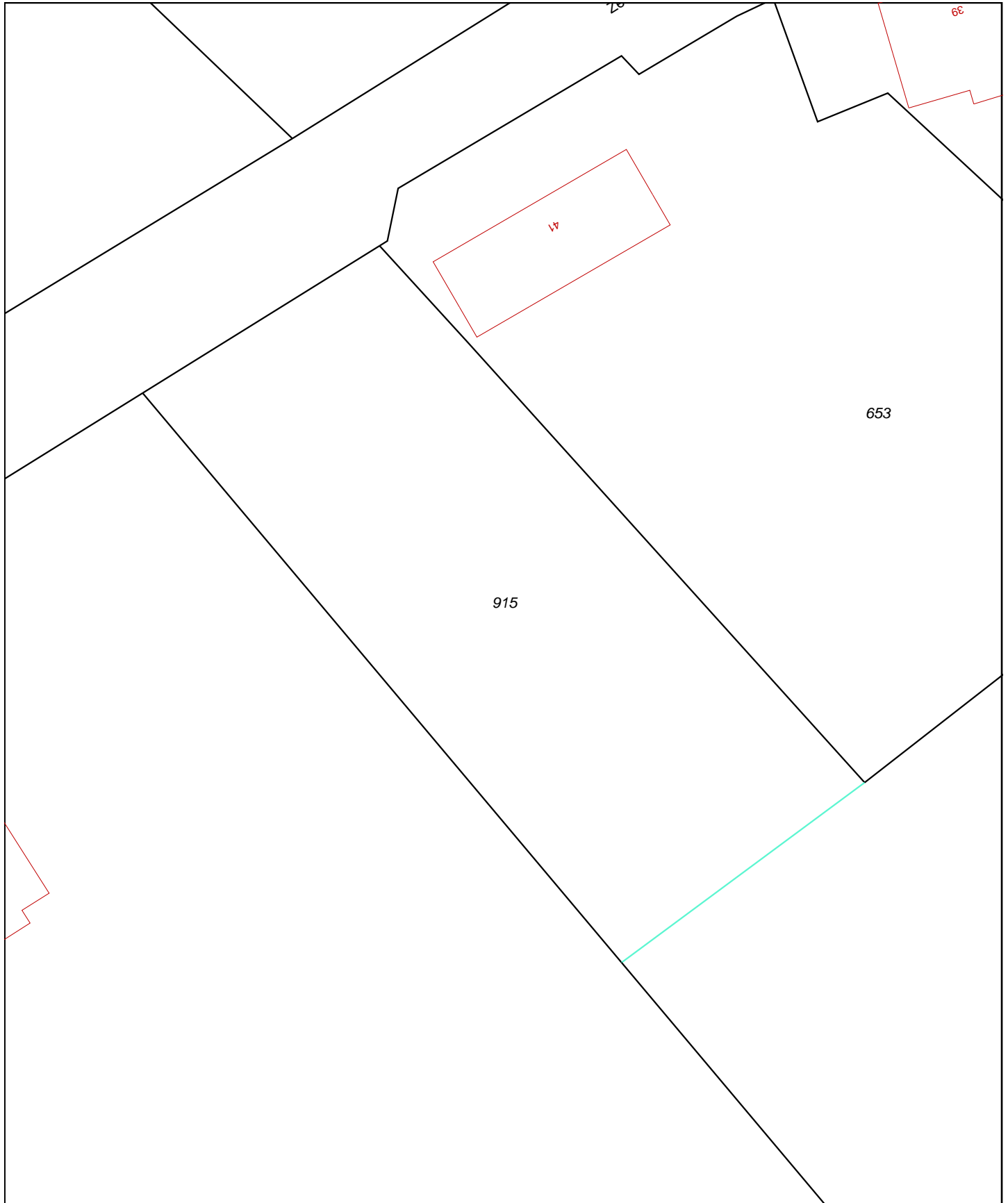

0 m 5 m 25 m

12345 Perceelnummer	Deze kaart is noordgericht	Schaal 1:500	
25 Huisnummer	Vastgestelde kadastrale grens	Kadastrale gemeente	VALKENSWAARD
— Vastgestelde kadastrale grens	Voorlopige kadastrale grens	Sectie	K
— Voorlopige kadastrale grens	Administratieve kadastrale grens	Perceel	915
— Administratieve kadastrale grens	Bebouwing		
— Bebouwing	Overige topografie		
— Overige topografie			

Voor een eensluitend uittreksel, Apeldoorn, 5 februari 2015
De bewaarder van het kadaster en de openbare registers

Aan dit uittreksel kunnen geen betrouwbare maten worden ontleend.
De Dienst voor het kadaster en de openbare registers behoudt zich de intellectuele eigendomsrechten voor, waaronder het auteursrecht en het databankenrecht.





0 m 125 m 625 m

Deze kaart is noordgericht.

Schaal 1: 12500

Hier bevindt zich Kadastraal object VALKENSWAARD K 915
Zeelberg 41A, 5556 XV VALKENSWAARD
CC-BY Kadaster.



<p>BEBOUWING</p> <p>a bebouwd gebied b gebouwen c hoogbouw d kas</p> <p>WEGEN</p> <p>autosnelweg hoofdweg met gescheiden rijbanen hoofdweg regionale weg met gescheiden rijbanen regionale weg lokale weg met gescheiden rijbanen lokale weg weg met losse of slechte verharding onverharde weg straat/overige weg voetgangersgebied fietspad pad, voetpad weg in aanleg</p> <p>viaduct aquaduct tunnel vaste brug beweegbare brug brug op pijlers</p>	<p>SPOORWEGEN</p> <p>spoorweg: enkelspoor spoorweg: meersporig</p> <p>a station b spoorweg in tunnel tramweg</p> <p>a sneltram b sneltramhalte a metro bovengronds b metrostation</p> <p>HYDROGRAFIE</p> <p>waterloop: smaller dan 3 m waterloop: 3-6 m breed waterloop: breder dan 6 m</p> <p>a schutsluis b stuwen c koedam a duiker b grondduiker c afsluitbare duiker</p> <p>BODEMGEBRUIK</p> <p>a grasland met sloten b akkerland met greppels c boomgaard d fruitkwekerij e boomkwekerij f grasland met populierenopstand g loofbos h naaldbos i gemengd bos j griend k heide l zand m drasland, moeras n rietland o dodenakker, begraafplaats p overig bodemgebruik</p>	<p>OVERIGE SYMBOLEN</p> <p>a religieus gebouw b toren, hoge koepel c religieus gebouw met toren d markant object e watertoren f vuurtoren</p> <p>a gemeentehuis b postkantoor c politiebureau d wegvijzer</p> <p>a kapel b kruis c vlampijp d telescoop</p> <p>a windmolen b waterradmolen c windmotor d windturbine</p> <p>a oliepompinstallatie b seinmast c zendmast</p> <p>a hunebed b monument c gemaal</p> <p>a kampeertrein b sportcomplex c ziekenhuis</p> <p>a paal b grenspunt c boom</p> <p>a schietbaan b afrastrering c hoogspanningsleiding met mast d muur e geluidswering</p>
--	---	--

Bijlage 2. Situatie uitgevoerd bodemonderzoek

Locatie boringen + peilbuizen, alsmede bijzonderheden locatie

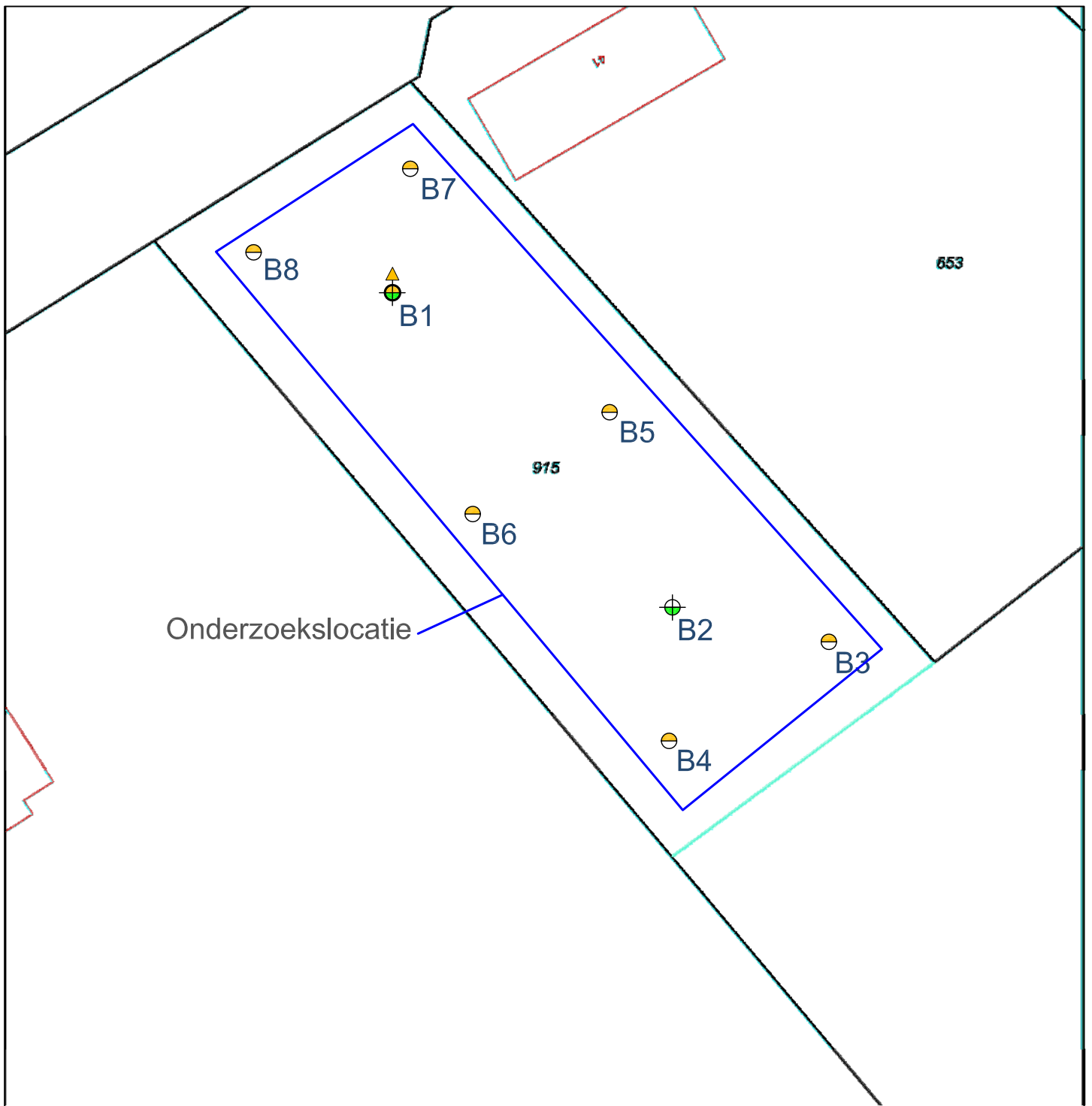

Uit deze tekening kan geen exacte maatvoering worden gehaald



Legenda

- ⊖ Boring tot 0,5 m-mv
- ⊕ Boring tot 2,0 m-mv
- ⊕ Boring met peilbuis

- Analyse bovengrond
- ⊕ Analyse ondergrond
- ⊖ Niet geanalyseerd

- ▲ Analyse grond(water) <Achtergrond-/Streefwaarde
- ▲ Analyse grond(water) >Achtergrond-/Streefwaarde
- ▲ Analyse grond(water) >Tussenwaarde
- ▲ Analyse grond(water) >Interventiewaarde



Verkennd bodemonderzoek, Zeelberg te Valkenswaard

Opdrachtgever: Van Gessel Advies
 Adres: -
 Postcode, plaats: 5340 AH, Oss

Projectnummer: Tm2015.006

Kadastraal Sectie: K, nr. 915

Schaal 1:500

Tekening: A4

DUURZAAM MILIEUBEWUST ONDERZOEK

Postbus 253 ■ 5460 AG Veghel ■ www.terramilieu.nl

Tel. 0413 82 00 20 ■ Fax 0413 82 0025 ■ info@terramilieu.nl

Bijlage 3. Vooronderzoek

Resultaten vooronderzoek conform NEN 5725

Vooronderzoek

Op grond van de basisinformatie is beoordeeld dat de locatie als onverdacht kan worden beschouwd. Ten behoeve van de te onderzoeken locatie is een standaard vooronderzoek uitgevoerd. Ten behoeve van het uitgevoerde vooronderzoek zijn de volgende bronnen geraadpleegd:

- Kadastrale gegevens;
- Bodemkwaliteitskaart;
- Historisch onderzoek bij de gemeente Valkenswaard;
- Dinoloket;
- www.bodemloket.nl.

Voormalig bodemgebruik: De bodem ter plaatse van de onderzoekslocatie is in het verleden gebruikt voor agrarische doeleinden. Gezien het gebruik worden geen ondergrondse tanks verwacht.

Gezien het gebruik van de locatie worden er geen asbesthoudende materialen verwacht. De onderzoekslocatie heeft een lage archeologische verwachtingswaarde. De locatie is niet verdacht met betrekking tot de aanwezigheid van explosieven.

Huidig bodemgebruik: De locatie is momenteel in gebruik als weide / grasland. Op de locatie zijn geen gebouwen aanwezig. Op de locatie worden geen verhardingslagen aangetroffen.

Toekomstig bodemgebruik: De locatie zal in de toekomst in gebruik worden genomen voor woondoeleinden.

Gegevens omtrent de bodem: Ter plaatse van de onderzoekslocatie zijn geen bodemgegevens bekend.

Gegevens omtrent de omgeving: De omgeving van de locatie is in gebruik voor woon- en agrarische doeleinden. In de directe omgeving van de onderzoekslocatie (straal van 100 meter) zijn in het verleden verschillende bodemonderzoek uitgevoerd. Op basis van deze onderzoeken kan worden geconcludeerd dat in het verleden een halfverharding met zinkassen ten oosten van de locatie heeft gelegen. Deze verontreiniging met zinkassen is op het perceel met sectie K, nr. 913 gesaneerd. Op het naastgelegen perceel (sectie K, nr. 131) is een restverontreiniging achtergebleven. Deze verontreiniging heeft vermoedelijk geen invloed op onderhavig verkennend onderzoek.

- Tebodin B.V, Bodemonderzoek Zivest/Zinkassenerven, rapportnummer 3315073, d.d. 5 november 2004;
- Geofox Lexmond BV, evaluatieverslag BUS sanering, 20092479, maart 2010;
- MOS Grondmechanica BV, Bodemonderzoek zinkassen, 5033710, 19 september 2011;

Op basis van een ander verkennende bodemonderzoek uitgevoerd in de omgeving. kan worden geconcludeerd dat er enkel enkele verhogingen ten opzichte van de achtergrond- of streefwaarde worden aangetroffen.

- Fugro Milieu Consult BV, B-7747/110, verkennend bodemonderzoek.

Bodemgebruik

(Aankruisen wat van toepassing is)

Bodemgebruik in het verleden:	<input checked="" type="checkbox"/> Agrarische doeleinden <input type="checkbox"/> Woondoeleinden <input type="checkbox"/> bedrijfsdoeleinden
Zijn er in het verleden verhardingsmaterialen aangelegd:	Zo ja wat: n.v.t.
Zijn er in het verleden de volgende aspecten aanwezig geweest:	<input type="checkbox"/> Kelders <input type="checkbox"/> Funderingen <input type="checkbox"/> Kabels <input type="checkbox"/> Riolsystemen <input type="checkbox"/> Leidingen <input type="checkbox"/> Tanks

Bodemgebruik nu:	<input checked="" type="checkbox"/> Agrarische doeleinden <input type="checkbox"/> Woondoeleinden <input type="checkbox"/> bedrijfsdoeleinden
Zijn er verhardingsmaterialen aanwezig :	Zo ja wat: n.v.t.
Zijn er nu de volgende aspecten aanwezig:	<input type="checkbox"/> Kelders <input type="checkbox"/> Funderingen <input type="checkbox"/> Kabels <input type="checkbox"/> Riolsystemen <input type="checkbox"/> Leidingen <input type="checkbox"/> Tanks <input type="checkbox"/> Ondergrondse infrastructuur

Bodemgebruik in de toekomst:	<input type="checkbox"/> Agrarische doeleinden <input checked="" type="checkbox"/> Woondoeleinden <input type="checkbox"/> bedrijfsdoeleinden
------------------------------	--

Bodemopbouw en geohydrologie: De bodem ter plaatse van de onderzoekslocatie bestaat vermoedelijk uit matig fijn, zwak siltig zand. Een verticale doorsnede REGIS II, v2.1 van de

directe omgeving van de locatie is bijgevoegd. Voorgaande gegevens zijn verkregen door dinoloket te raadplegen.

De stroming van het freatische grondwater is globaal noordwestelijk gericht en kan worden beïnvloed door lokale omstandigheden zoals sloten, rioleringen, funderingen en dergelijke.

Bodemopbouw en geohydrologie

Kadastrale nummering van de percelen die binnen het bodemonderzoeksgebied zijn gelegen	Gemeente Valkenswaard, sectie K, nummer 915
Is er sprake van een calamiteit of overtreding van voorschriften in het kader van de Wet milieubeheer en/of Wet bodembescherming	<input checked="" type="checkbox"/> Nee <input type="checkbox"/> Ja : welke periode vond de bodemverontreiniging plaats:

Opvragen informatie bij gemeente

Aanwezige bodemonderzoeksgegevens	<input checked="" type="checkbox"/> JA <input type="checkbox"/> NEE
Informatie over bestemmingen	<input type="checkbox"/> JA <input checked="" type="checkbox"/> NEE
Bodemkwaliteitskaart	<input checked="" type="checkbox"/> JA <input type="checkbox"/> NEE
Zijn er meldingen bekend betreffende het gebruik op onderzoekslocatie van grond of andere bouwmaterialen	<input type="checkbox"/> JA <input checked="" type="checkbox"/> NEE

Bijlage 4. Veldwerkverslag

Veldwerkverslag

Veldwerkrapportage (bodemonderzoek)

Projectgegevens

Projectnummer:	Tm2015.006-1
Locatie:	Zeelberg, Valkenswaard (K 915)
Opdrachtgever:	Martijn van Gessel
Datum uitvoering:	11-2-2015
Uitvoerende organisatie:	Eigen beheer
Uitvoer veldwerk:	Ben Brouwer
Ondersteunend veldwerk:	Mark Schalks
Begin- / eindtijd:	12.00 u 15.00 u
Aanleiding/doel:	Geplande nieuwbouw op de percelen

Historische gegevens

Gebruik van de locatie:	Braakliggend terrein
Asbestverdacht?:	Nee / ja, motivatie
Verdachte deellocaties:	-
Ligging kabels, leidingen en tankinstallaties?:	Mondelinge informatie ter plaatse
Bijzonderheden:	-

Toolbox

Taak-Risico-Analyse (TRA):	Standaard werkwijze		
Toolbox benodigd:	Ja / Nee		
Instructie gegeven door:		Akkoord:	
Aanwezig (functie):		Akkoord:	

Onderzoekslocatie

Gegevens vooronderzoek:	
Beschrijving locatie:	Weiland
Overleg opdrachtgever:	Nee / ja,....
Gegevens bekend:	Bodemonderzoek / tanksaneringscertificaat / vergunningen / etc..... (let op maak kopie van gegevens!)
Verdachte activiteit/deellocatie:	-
(Half)verharding aanwezig:	Nee / ja, tegels, klinkers, beton, asfalt, overig
Asbestverdachte materialen gebruikt bij bebouwing:	Nee / ja, aanvullend globale veldinspectie van de bodem op asbestverdachte materialen;
Bijzonderheden:	-

Omschrijving:	Veldwerkrapportage (bodemonderzoek)
Formulier:	F.3.03
Versie:	1.8 (25-04-2014)

Veldwerkrapportage (bodemonderzoek)

Veiligheid

Standaard maatregelen:	Ja / Nee, aanvullende maatregelen
veiligheidsmaatregelen:	Geen locatiespecifieke veiligheidsmaatregelen
Verkeersmaatregelen treffen:	Nee, ja, pionnen/verkeersborden/dragen van signaalvesten

Uitgevoerd veldwerk

Gebruikt boorsysteem:	Edelmanboor / anders, namelijk
Oppervlakte locatie:	≤ 1.500 m ²
Aantal boringen 0,5 m-mv:	6
Aantal boringen 2,0 m-mv:	1
Aantal peilbuizen:	1
Afwijkende boringen: x Steekbussen /..... x kernboringen / overig,

Overdracht monsters (in overleg)

Analyses bovengrond:	1 x Standaard pakket grond, incl. lutum en organisch stof ¹
Analyses ondergrond:	1 x Standaard pakket grond, incl. lutum en organisch stof ²
Analyses grondwater:	1 x Standaard grondwaterpakket
Laboratorium:	Analytico (gekoeld aanleveren binnen 24u)



Analyses aangeleverd

Aangeleverd via:	PAIS ONLINE				
Monsteromschrijving:	MB1	Traject:	6-56	Matrix:	Grond / Grondwater
Monsteromschrijving:	MO1	Traject:	56-200	Matrix:	Grond / Grondwater
Monsteromschrijving:	—	Traject:		Matrix:	Grond / Grondwater
Aanleverdatum:					
Monsteromschrijving:	B1	Traject:		Matrix:	Grond / Grondwater

Kwaliteit

Werkzaamheden uitgevoerd onder procescertificaat, gebruik keurmerk:	ja/nee
De werkzaamheden zijn onafhankelijk van de opdrachtgever uitgevoerd, de monsternemer heeft geen connecties met de opdrachtgever:	Ja/nee

Kwaliteitscontrole veldwerk, fase 1

	Naam	Datum	Handtekening
Projectleider:	T. van Brongel	11-2-2015	
Ik verklaar dat het veldwerk onafhankelijk van de opdrachtgever is uitgevoerd conform de eisen van BRL SIKB 2000 en de daarbij horende protocollen:			
Gekwalificeerde monsternemer:	Ben Brauer	11-07-2015	

Omschrijving:	Veldwerkrapportage (bodemonderzoek)
Formulier:	F.3.03
Versie:	1.8 (25-04-2014)

Veldwerkrapportage (bodemonderzoek)

Uitgevoerd veldwerk (grondwatermonstername)¹

Peilbuisnummer	B1			
Voorpomptijd (t) – minuten	t = 0		pH	5,6
Gemeten GWS, voerpompen	98 cm - mw		ec	643
Voorpomptijd (t) – minuten	10		°C	5,7
Gemeten GWS, voerpompen	101 cm - mw			
Verbruik werkwater:		Afgepompt volume:	5L	
Grondwaterstand ² :		Troebelheid (NTU):	Helder	
Bijzonderheden -	080034985	0680102830	0680102280	



¹ Overige gegevens zijn ingevuld in de veldwerkcomputer

² Het verschil in grondwaterstand tussen t=0 (grondwaterstand voorafgaand aan het voerpompen) en de uiteindelijk gemeten grondwaterstand mag niet meer dan 50 cm bedragen.

Overdracht monsters

Laboratorium:	Analytico, monsteropslag en –transport gekoeld (aanleveren binnen 24u)
Bijzonderheden:	-

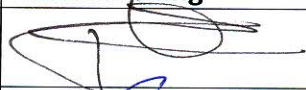
Kwaliteitscontrole grondwatermonstername

	Naam	Datum	Handtekening
Projectleider:	T. van Bregel	19-2-2015	
Gekwalificeerde monsternemer:	Ben Broer	19-02-2015	

Bijlagen

Kaartje ligging / toegang locatie:	
Gegevens vooronderzoek:	
Locatie verdachte deellocaties:	-
Overig	-

¹De genomen grondmonsters worden voorbehandeld conform AS3000 en geanalyseerd op de onderstaande parameters uit het standaard pakket: Droge stof, gloeirest, pH(CaCl₂), Lutum (<2) & organische stof, barium, cadmium, kobalt, koper, kwik, Molybdeen, Nikkel, Lood Zink, minerale olie, PCB's en PAK (10 VROM).

²Het grondwatermonster wordt voorbehandeld conform AS3000 en geanalyseerd op de onderstaande parameters uit het standaard pakket: Zware metalen (barium, cadmium, kobalt, koper, kwik, Molybdeen, Nikkel, Lood Zink), Vluchtige aromatische Koolwaterstoffen, Vluchtige organische halogeenkoolwaterstoffen, Minerale olie.

Omschrijving:	Veldwerkrapportage (bodemonderzoek)
Formulier:	F.3.03
Versie:	1.8 (25-04-2014)

Bijlage 5. Boorstaten

Boorstaten (conform NEN 5104)

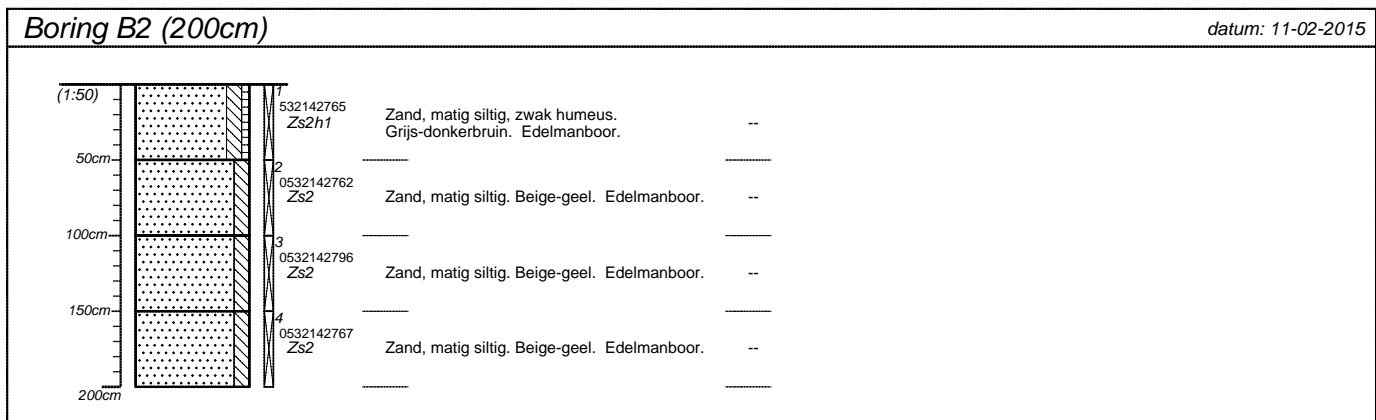
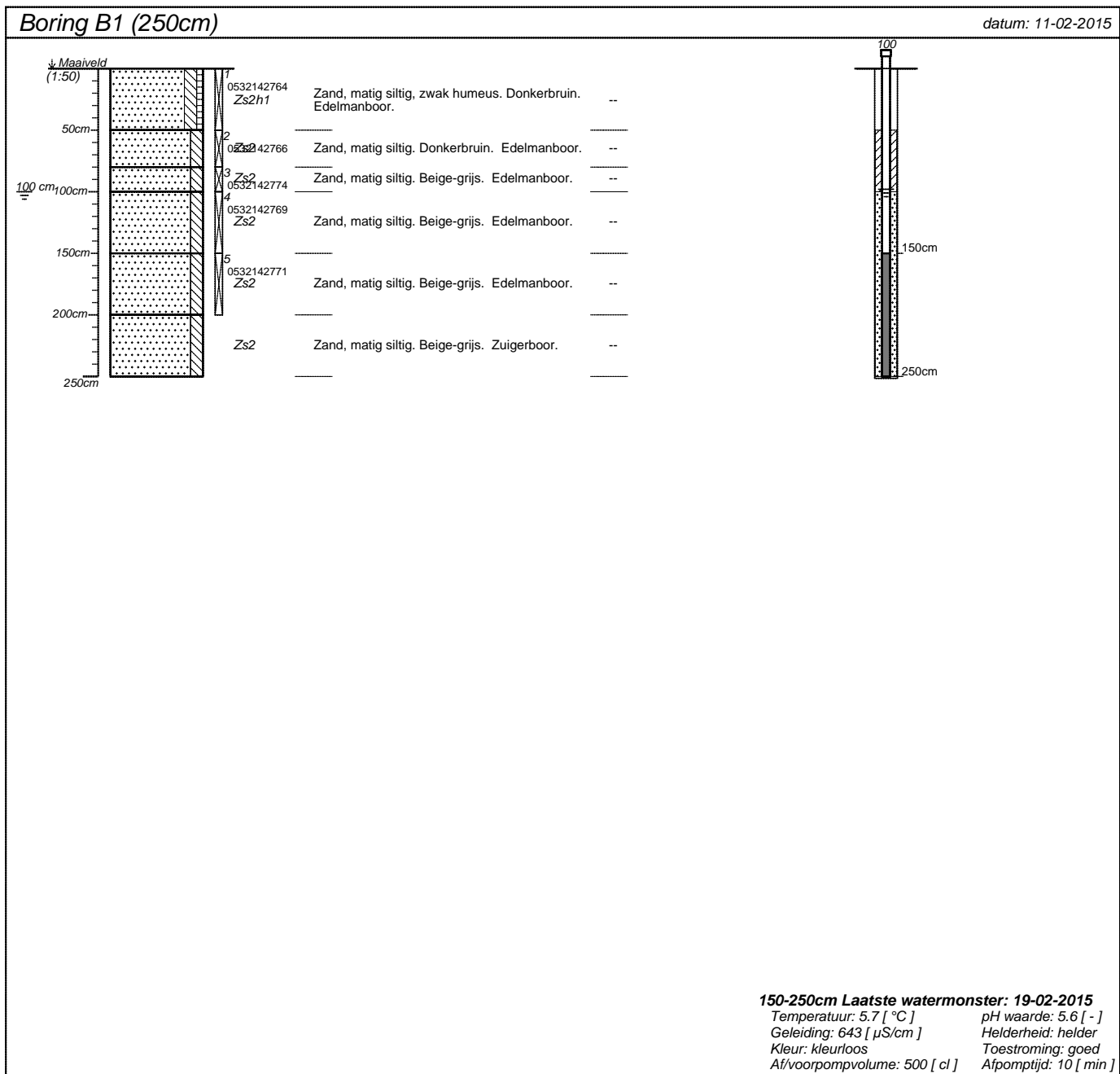

projectnummer Tm2015.006 (K 915)	blad 1/3	locatieadres	
locatie Zeelberg, Valkenswaard		postcode / plaats	
opdrachtgever Martijn van Gessel		land	
bureau			

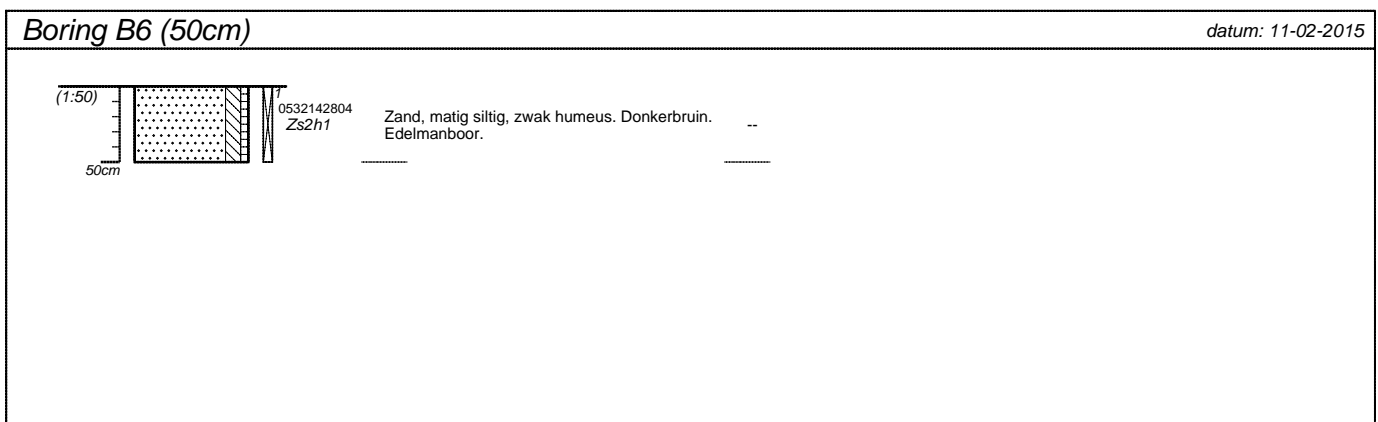
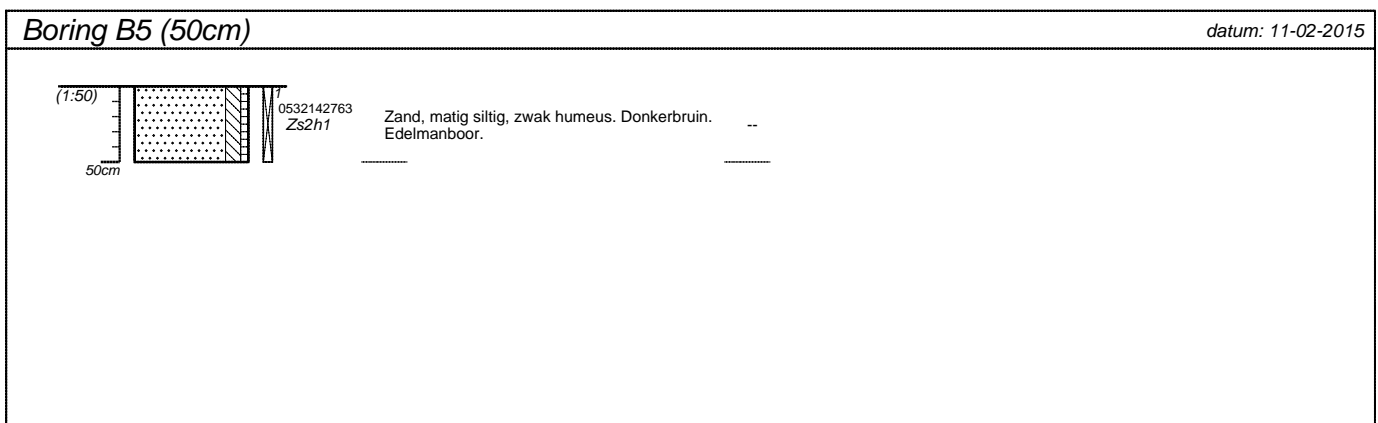
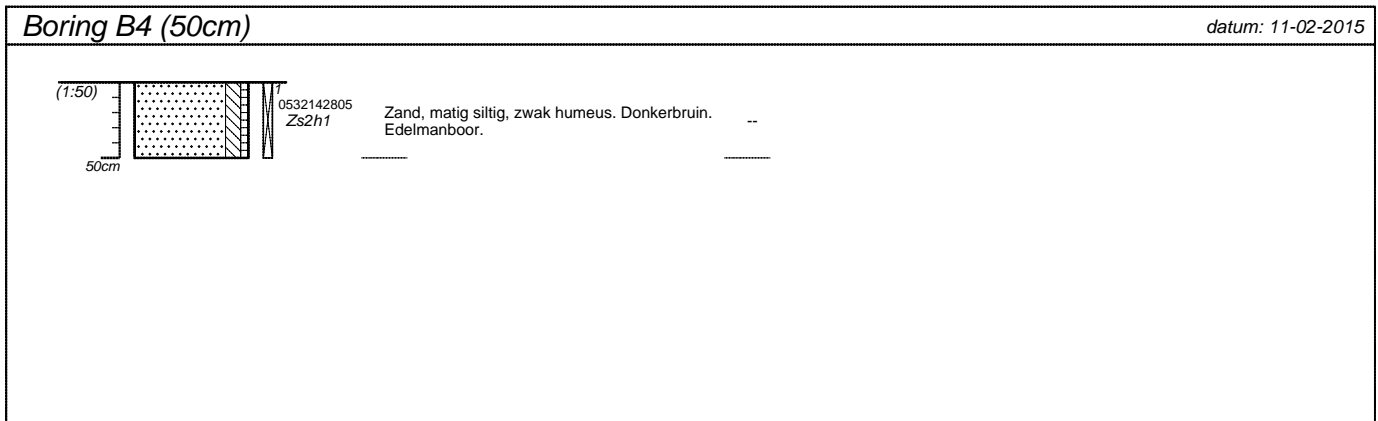
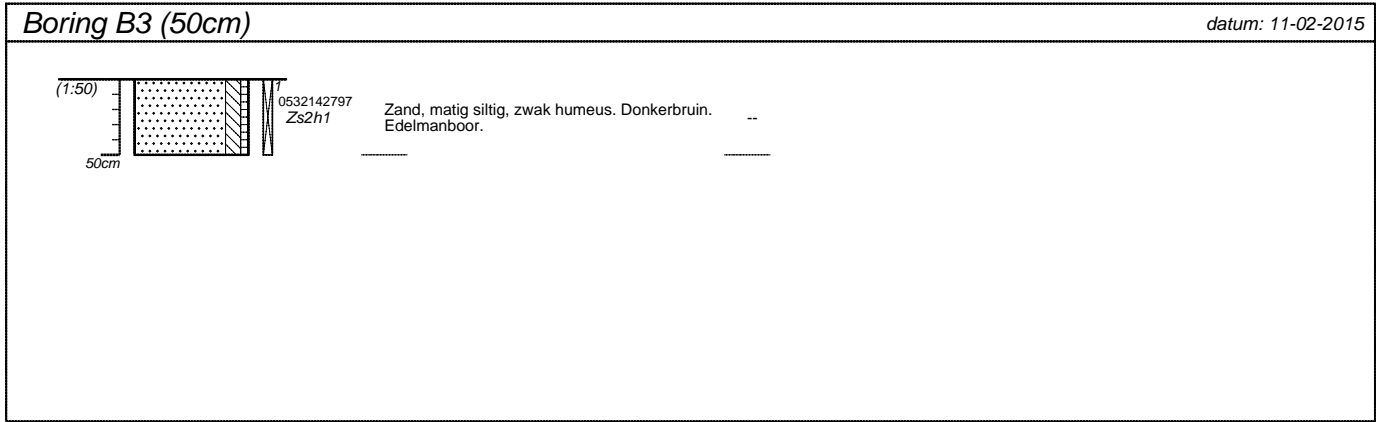

projectnummer Tm2015.006 (K 915)	blad 2/3	locatieadres	
locatie Zeelberg, Valkenswaard		postcode / plaats	
opdrachtgever Martijn van Gessel		land	
bureau			

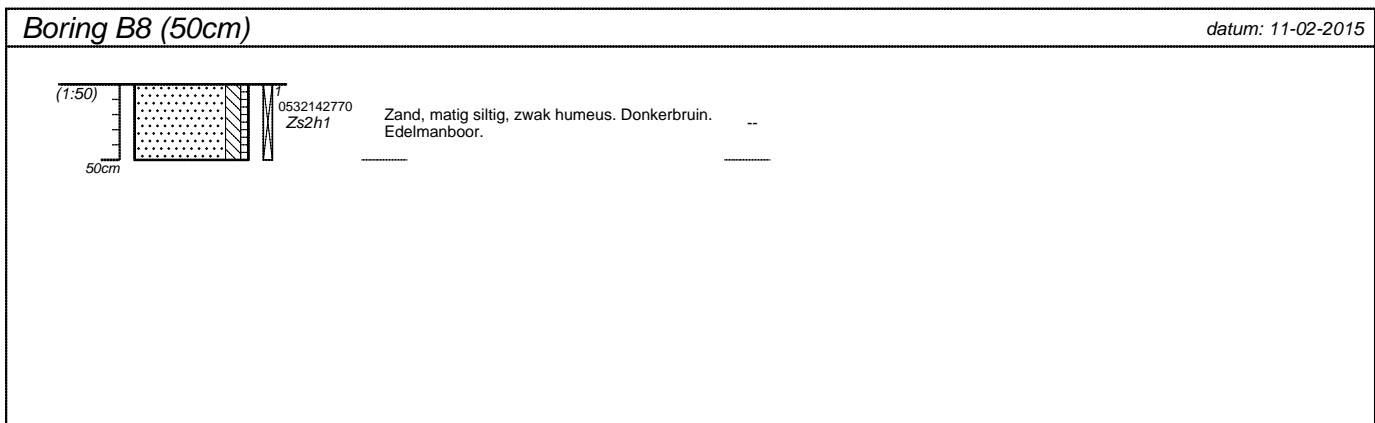
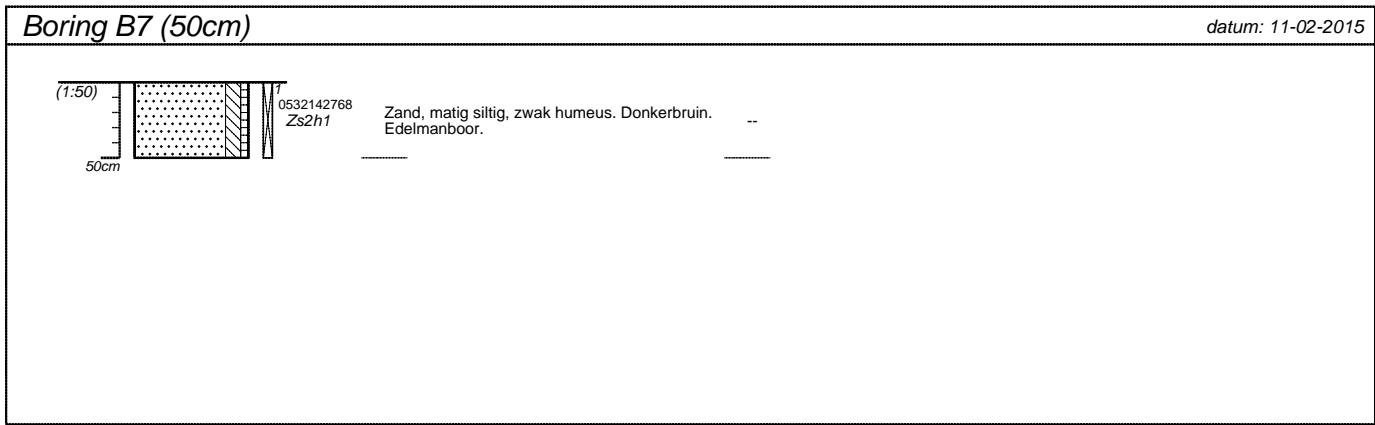

projectnummer Tm2015.006 (K 915)	blad 3/3	locatieadres	
locatie Zeelberg, Valkenswaard		postcode / plaats	
opdrachtgever Martijn van Gessel			
bureau		land	

Classificaties volgens de (Lutum+Silt)-Zand-Grind-driehoek

Grind

	Grind, siltig
	Grind, zwak zandig
	Grind, matig zandig
	Grind, sterk zandig
	Grind, uiterst zandig

Grind als toevoeging

	zwak grindig
	matig grindig
	sterk grindig

Classificaties volgens de OS-Lutum-(Silt+Zand)-driehoek

Veen

	Mineraalarm veen
	Veen, zwak kleiig
	Veen, sterk kleiig
	Veen, zwak zandig
	Veen, sterk zandig

Veen als toevoeging

	zwak humeus
	matig humeus
	sterk humeus

Laagaanduidingen

	Laag zonder dikte (folie, geodoek)
	Proefsleuf (PS)
	Boorgat afgesloten
	ww: 15 l Hoeveelheid werkwater

Peilbuizen

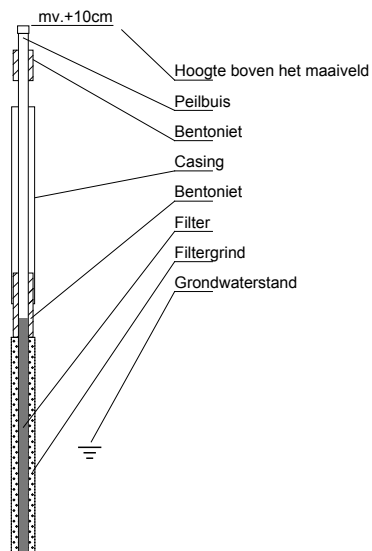

Classificaties volgens de Lutum-Silt-Zand-driehoek

Klei

	Klei, zwak siltig
	Klei, matig siltig
	Klei, sterk siltig
	Klei, uiterst siltig
	Klei, zwak zandig
	Klei, matig zandig
	Klei, sterk zandig

Zand

	Zand, kleiig
	Zand, zwak siltig
	Zand, matig siltig
	Zand, sterk siltig
	Zand, uiterst siltig

Leem

	Leem, zwak zandig
	Leem, sterk zandig

Bijzondere lagen

	Grind
	Asfalt
	Granulaat
	Slakken
	Tegel
	Bestrating
	Water
	Slib
	Anders

Monsters

	Geroerd grondmonster
	Steekbus

Detectie

Olie/water-reactie

- 1 = zwak
- 2 = matig
- 3 = sterk
- 4 = uiterst

PID waarden

- < 0,2 ppm
- 0,2 - 1,0 ppm
- 1,0 - 2,0 ppm
- 2,0 - 10 ppm
- > 10 ppm

Bijlage 6. Analysecertificaten

Analysecertificaten Laboratorium

Terra Milieu BV
T.a.v. Teun Breugel van
Postbus 253
5460 AG VEGHEL

Analyscertificaat

Datum: 18-02-2015

Hierbij ontvangt u de resultaten van het navolgende laboratoriumonderzoek.

Certificaatnummer/Versie	2015015073/1
Uw project/verslagnummer	Tm2015.006 (K 915)
Uw projectnaam	Zeelberg, Valkenswaard
Uw ordernummer	15-006
Monster(s) ontvangen	11-02-2015

Dit certificaat mag uitsluitend in zijn geheel worden gereproduceerd.

De grondmonsters worden tot 6 weken na datum ontvangst bewaard en watermonsters tot 2 weken na datum ontvangst. Zonder tegenbericht worden de monsters nadien afgevoerd.

Indien de monsters langer bewaard dienen te blijven verzoeken wij U dit exemplaar uiterlijk 1 week voor afloop van de standaardbewaarperiode ondertekend aan ons te retourneren. Voor de kosten van het langer bewaren van monsters verwijzen wij naar de prijslijst.

Bewaren tot:

Datum:

Naam:

Handtekening:

Wij vertrouwen erop uw opdracht hiermee naar verwachting te hebben uitgevoerd, mocht U naar aanleiding van dit analysecertificaat nog vragen hebben verzoeken wij U contact op te nemen met de afdeling Verkoop en Advies.

Met vriendelijke groet,

Eurofins Analytico B.V.



Ing. A. Veldhuizen
Technical Manager

Eurofins Analytico B.V.

Gildeweg 44-46
3771 NB Barneveld
P.O. Box 459
3770 AL Barneveld NL

Tel. +31 (0)34 242 63 00
Fax +31 (0)34 242 63 99
E-mail info-env@eurofins.nl
Site www.eurofins.nl

BNP Paribas S.A. 227 9245 25
VAT/BTW No. NL 8043.14.883.B01
KvK No. 09088623
IBAN: NL71BNPA0227924525
BIC: BNPANL2A

Eurofins Analytico B.V. is ISO 14001: 2004 gecertificeerd door TÜV en erkend door het Vlaamse Gewest (OVAM en Dep. LNE), het Brusselse Gewest (BIM), het Waalse Gewest (DGRNE-OWD) en door de overheden van Frankrijk en Luxemburg (MEV).



Analysecertificaat

Uw project/verslagnummer	Tm2015.006 (K 915)	Certificaatnummer/Versie	2015015073/1
Uw projectnaam	Zeelberg, Valkenswaard	Startdatum	11-02-2015
Uw ordernummer	15-006	Rapportagedatum	17-02-2015/12:13
Monsternemer	Ben Brouwer	Bijlage	A, B, C
Monstermatrix	Grond; Grond (AS3000)	Pagina	1/2

Analyse	Eenheid	1	2
Voorbehandeling			
Cryogeen malen AS3000		Uitgevoerd	Uitgevoerd
Bodemkundige analyses			
S Droge stof	% (m/m)	84.4	82.2
S Organische stof	% (m/m) ds	3.3	<0.7
Q Gloeirest	% (m/m) ds	96.6	99.3
S Korrelgrootte < 2 µm (Lutum)	% (m/m) ds	<2.0	<2.0
Metalen			
S Barium (Ba)	mg/kg ds	<20	<20
S Cadmium (Cd)	mg/kg ds	0.76	<0.20
S Kobalt (Co)	mg/kg ds	<3.0	<3.0
S Koper (Cu)	mg/kg ds	7.6	<5.0
S Kwik (Hg)	mg/kg ds	0.052	<0.050
S Molybdeen (Mo)	mg/kg ds	<1.5	<1.5
S Nikkel (Ni)	mg/kg ds	<4.0	<4.0
S Lood (Pb)	mg/kg ds	25	<10
S Zink (Zn)	mg/kg ds	52	<20
Minerale olie			
Minerale olie (C10-C12)	mg/kg ds	<3.0	<3.0
Minerale olie (C12-C16)	mg/kg ds	<5.0	<5.0
Minerale olie (C16-C21)	mg/kg ds	<5.0	<5.0
Minerale olie (C21-C30)	mg/kg ds	<11	<11
Minerale olie (C30-C35)	mg/kg ds	7.1	<5.0
Minerale olie (C35-C40)	mg/kg ds	<6.0	<6.0
S Minerale olie totaal (C10-C40)	mg/kg ds	<35	<35
Polychloorbifenylen, PCB			
S PCB 28	mg/kg ds	<0.0010	<0.0010
S PCB 52	mg/kg ds	<0.0010	<0.0010
S PCB 101	mg/kg ds	<0.0010	<0.0010
S PCB 118	mg/kg ds	<0.0010	<0.0010

Nr.	Monsterschrijving	Datum monstername	Monster nr.
1	MB1 (0-50 cm-mv)	11-Feb-2015	8456966
2	M01 (50-200 cm-mv)	11-Feb-2015	8456967

Q: door RvA geaccrediteerde verrichting
 A: AP04 erkende verrichting
 S: AS 3000 erkende verrichting

Dit certificaat mag uitsluitend in zijn geheel worden gereproduceerd.

Eurofins Analytico B.V.

Gildeweg 44-46
 3771 NB Barneveld
 P.O. Box 459
 3770 AL Barneveld NL
 Tel. +31 (0)34 242 63 00
 Fax +31 (0)34 242 63 99
 E-mail info-env@eurofins.nl
 Site www.eurofins.nl

BNP Paribas S.A. 227 9245 25
 VAT/BTW No. NL 8043.14.883.B01
 KvK No. 09088623
 IBAN: NL71BNP0227924525
 BIC: BNPANL2A

Eurofins Analytico B.V. is ISO 14001: 2004 gecertificeerd door TÜV en erkend door het Vlaamse Gewest (OVAM en Dep. LNE), het Brusselse Gewest (BIM), het Waalse Gewest (DGRNE-OWD) en door de overheden van Frankrijk en Luxemburg (MEV).





Analysecertificaat

Uw project/verslagnummer Tm2015.006 (K 915)
 Uw projectnaam Zeelberg, Valkenswaard
 Uw ordernummer 15-006

Certificaatnummer/Versie 2015015073/1
 Startdatum 11-02-2015
 Rapportagedatum 17-02-2015/12:13
 Bijlage A, B, C
 Pagina 2/2

Monsternemer Ben Brouwer
 Monstermatrix Grond; Grond (AS3000)

Analyse	Eenheid	1	2
S PCB 138	mg/kg ds	<0.0010	<0.0010
S PCB 153	mg/kg ds	<0.0010	<0.0010
S PCB 180	mg/kg ds	<0.0010	<0.0010
S PCB (som 7) (factor 0,7)	mg/kg ds	0.0049 ¹⁾	0.0049 ¹⁾
Polycyclische Aromatische Koolwaterstoffen, PAK			
S Naftaleen	mg/kg ds	<0.050	<0.050
S Fenanthreen	mg/kg ds	<0.050	<0.050
S Anthraceen	mg/kg ds	<0.050	<0.050
S Fluorantheen	mg/kg ds	<0.050	<0.050
S Benzo(a)anthraceen	mg/kg ds	<0.050	<0.050
S Chryseen	mg/kg ds	<0.050	<0.050
S Benzo(k)fluorantheen	mg/kg ds	<0.050	<0.050
S Benzo(a)pyreen	mg/kg ds	<0.050	<0.050
S Benzo(ghi)peryleen	mg/kg ds	<0.050	<0.050
S Indeno(123-cd)pyreen	mg/kg ds	<0.050	<0.050
S PAK VROM (10) (factor 0,7)	mg/kg ds	0.35 ¹⁾	0.35 ¹⁾

Nr. Monsteromschrijving

1 MB1 (0-50 cm-mv)
 2 M01 (50-200 cm-mv)

Datum monstername Monster nr.

11-Feb-2015 8456966
 11-Feb-2015 8456967

Eurofins Analytico B.V.



Q: door RvA geaccrediteerde verrichting
 A: AP04 erkende verrichting
 S: AS 3000 erkende verrichting

Dit certificaat mag uitsluitend in zijn geheel worden gereproduceerd.

Akkoord
 Pr.coörd.



Gildeweg 44-46 Tel. +31 (0)34 242 63 00
 3771 NB Barneveld Fax +31 (0)34 242 63 99
 P.O. Box 459 E-mail info-env@eurofins.nl
 3770 AL Barneveld NL Site www.eurofins.nl

BNP Paribas S.A. 227 9245 25
 VAT/BTW No. NL 8043.14.883.B01
 KvK No. 09088623
 IBAN: NL71BNP0227924525
 BIC: BNPANL2A

Eurofins Analytico B.V. is ISO 14001: 2004 gecertificeerd door TÜV en erkend door het Vlaamse Gewest (OVAM en Dep. LNE), het Brusselse Gewest (BIM), het Waalse Gewest (DGRNE-OWD) en door de overheden van Frankrijk en Luxemburg (MEV).



Bijlage (A) met deelmonsterinformatie behorende bij analysecertificaat 2015015073/1

Pagina 1/1

Monster nr.	Boornr	Omschrijving	Van	Tot	Barcode	Monsteromschrijving
8456966	B1.1(0-50)		0	50	0532142764	MB1 (0-50 cm-mv)
8456966	B3.1(0-50)		0	50	0532142797	
8456966	B4.1(0-50)		0	50	0532142805	
8456966	B5.1(0-50)		0	50	0532142763	
8456966	B6.1(0-50)		0	50	0532142804	
8456966	B7.1(0-50)		0	50	0532142768	
8456966	B8.1(0-50)		0	50	0532142770	
8456966					0532142765	
8456967	B1.2(50-80)		50	80	0532142766	M01 (50-200 cm-mv)
8456967	B1.3(80-100)		80	100	0532142774	
8456967	B1.4(100-150)		100	150	0532142769	
8456967	B1.5(150-200)		150	200	0532142771	
8456967	B2.2(50-100)		50	100	0532142762	
8456967	B2.3(100-150)		100	150	0532142796	
8456967	B2.4(150-200)		150	200	0532142767	



Eurofins Analytico B.V.

Gildeweg 44-46
 3771 NB Barneveld
 P.O. Box 459
 3770 AL Barneveld NL
 Tel. +31 (0)34 242 63 00
 Fax +31 (0)34 242 63 99
 E-mail info-env@eurofins.nl
 Site www.eurofins.nl

BNP Paribas S.A. 227 9245 25
 VAT/BTW No. NL 8043.14.883.B01
 KvK No. 09088623
 IBAN: NL71BNP0227924525
 BIC: BNPANL2A

Eurofins Analytico B.V. is ISO 14001: 2004 gecertificeerd door TÜV en erkend door het Vlaamse Gewest (OVAM en Dep. LNE), het Brusselse Gewest (BIM), het Waalse Gewest (DGRNE-OWD) en door de overheden van Frankrijk en Luxemburg (MEV).

**Bijlage (B) met opmerkingen behorende bij analysecertificaat 2015015073/1**

Pagina 1/1

Opmerking 1)De toetswaarde van de som is gelijk aan de sommatie van $0,7 \cdot RG$ **Eurofins Analytico B.V.**

Gildeweg 44-46 Tel. +31 (0)34 242 63 00
3771 NB Barneveld Fax +31 (0)34 242 63 99
P.O. Box 459 E-mail info-env@eurofins.nl
3770 AL Barneveld NL Site www.eurofins.nl

BNP Paribas S.A. 227 9245 25
VAT/BTW No. NL 8043.14.883.B01
KvK No. 09088623
IBAN: NL71BNPA0227924525
BIC: BNPANL2A

Eurofins Analytico B.V. is ISO 14001: 2004 gecertificeerd door TÜV en erkend door het Vlaamse Gewest (OVAM en Dep. LNE), het Brusselse Gewest (BIM), het Waalse Gewest (DGRNE-OWD) en door de overheden van Frankrijk en Luxemburg (MEV).



Bijlage (C) met methodeverwijzingen behorende bij analysecertificaat 2015015073/1

Pagina 1/1

Analyse	Methode	Techniek	Methode referentie
Cryogeen malen AS3000	W0106	Voorbehandeling	Cf. AS3000
Droge Stof	W0104	Gravimetrie	Cf. pb 3010-2 en gw. NEN-ISO 11465
Organische stof (gloeirest)	W0109	Gravimetrie	Cf. pb 3010-3 en cf. NEN 5754
Lutum (fractie < 2 µm)	W0171	Sedimentatie	Cf. pb 3010-4 en cf. NEN 5753
Barium (Ba)	W0423	ICP-MS	Cf. pb 3010-5 en cf. NEN-EN-ISO 17294-2
Cadmium (Cd)	W0423	ICP-MS	Cf. pb 3010-5 en cf. NEN-EN-ISO 17294-2
Kobalt (Co)	W0423	ICP-MS	Cf. pb 3010-5 en cf. NEN-EN-ISO 17294-2
Koper (Cu)	W0423	ICP-MS	Cf. pb 3010-5 en cf. NEN-EN-ISO 17294-2
Kwik (Hg)	W0423	ICP-MS	Cf. pb 3010-5 en cf. NEN-EN-ISO 17294-2
Molybdeen (Mo)	W0423	ICP-MS	Cf. pb 3010-5 en cf. NEN-EN-ISO 17294-2
Nikkel (Ni)	W0423	ICP-MS	Cf. pb 3010-5 en cf. NEN-EN-ISO 17294-2
Lood (Pb)	W0423	ICP-MS	Cf. pb 3010-5 en cf. NEN-EN-ISO 17294-2
Zink (Zn)	W0423	ICP-MS	Cf. pb 3010-5 en cf. NEN-EN-ISO 17294-2
Minerale Olie (GC) (C10 - C40)	W0202	GC-FID	Cf. pb 3010-7 en cf. NEN 6978
PCB (7)	W0271	GC-MS	Cf. pb 3010-8 en gw. NEN 6980
PAK (10 VROM)	W0271	GC-MS	Cf. pb. 3010-6 en gw. NEN-ISO 18287
PAK som AS3000/AP04	W0271	GC-MS	Cf. pb. 3010-6 en gw. NEN-ISO 18287



Eurofins Analytico B.V.

Gildeweg 44-46
3771 NB Barneveld
P.O. Box 459
3770 AL Barneveld NL

Tel. +31 (0)34 242 63 00
Fax +31 (0)34 242 63 99
E-mail info-env@eurofins.nl
Site www.eurofins.nl

BNP Paribas S.A. 227 9245 25
VAT/BTW No. NL 8043.14.883.B01
KvK No. 09088623
IBAN: NL71BNPA0227924525
BIC: BNPANL2A

Eurofins Analytico B.V. is ISO 14001: 2004 gecertificeerd door TÜV en erkend door het Vlaamse Gewest (OVAM en Dep. LNE), het Brusselse Gewest (BIM), het Waalse Gewest (DGRNE-OWD) en door de overheden van Frankrijk en Luxemburg (MEV).

Terra Milieu BV
T.a.v. Teun Breugel van
Postbus 253
5460 AG VEGHEL

Analyscertificaat

Datum: 26-02-2015

Hierbij ontvangt u de resultaten van het navolgende laboratoriumonderzoek.

Certificaatnummer/Versie	2015018289/1
Uw project/verslagnummer	Tm2015.006 (K 915)
Uw projectnaam	Zeelberg, Valkenswaard
Uw ordernummer	15-006
Monster(s) ontvangen	19-02-2015

Dit certificaat mag uitsluitend in zijn geheel worden gereproduceerd.

De grondmonsters worden tot 6 weken na datum ontvangst bewaard en watermonsters tot 2 weken na datum ontvangst. Zonder tegenbericht worden de monsters nadien afgevoerd.

Indien de monsters langer bewaard dienen te blijven verzoeken wij U dit exemplaar uiterlijk 1 week voor afloop van de standaardbewaarperiode ondertekend aan ons te retourneren. Voor de kosten van het langer bewaren van monsters verwijzen wij naar de prijslijst.

Bewaren tot:

Datum:

Naam:

Handtekening:

Wij vertrouwen erop uw opdracht hiermee naar verwachting te hebben uitgevoerd, mocht U naar aanleiding van dit analysecertificaat nog vragen hebben verzoeken wij U contact op te nemen met de afdeling Verkoop en Advies.

Met vriendelijke groet,

Eurofins Analytico B.V.



Ing. A. Veldhuizen
Technical Manager

Eurofins Analytico B.V.

Gildeweg 44-46
3771 NB Barneveld
P.O. Box 459
3770 AL Barneveld NL

Tel. +31 (0)34 242 63 00
Fax +31 (0)34 242 63 99
E-mail info-env@eurofins.nl
Site www.eurofins.nl

BNP Paribas S.A. 227 9245 25
VAT/BTW No. NL 8043.14.883.B01
KvK No. 09088623
IBAN: NL71BNPA0227924525
BIC: BNPANL2A

Eurofins Analytico B.V. is ISO 14001: 2004 gecertificeerd door TÜV en erkend door het Vlaamse Gewest (OVAM en Dep. LNE), het Brusselse Gewest (BIM), het Waalse Gewest (DGRNE-OWD) en door de overheden van Frankrijk en Luxemburg (MEV).



Analysecertificaat

Uw project/verslagnummer Tm2015.006 (K 915)
 Uw projectnaam Zeelberg, Valkenswaard
 Uw ordernummer 15-006

Monsternemer Ben Brouwer
 Monstermatrix Water; Water (AS3000)

Certificaatnummer/Versie 2015018289/1
 Startdatum 19-02-2015
 Rapportagedatum 26-02-2015/08:10
 Bijlage A, B, C
 Pagina 1/2

Analyse	Eenheid	1
Metalen		
S Barium (Ba)	µg/L	180
S Cadmium (Cd)	µg/L	0.20
S Kobalt (Co)	µg/L	<2.0
S Koper (Cu)	µg/L	5.4
S Kwik (Hg)	µg/L	<0.050
S Molybdeen (Mo)	µg/L	<2.0
S Nikkel (Ni)	µg/L	3.8
S Lood (Pb)	µg/L	<2.0
S Zink (Zn)	µg/L	80
Vluchtige Aromatische Koolwaterstoffen		
S Benzeen	µg/L	<0.20
S Toluene	µg/L	<0.20
S Ethylbenzeen	µg/L	<0.20
S o-Xyleen	µg/L	<0.10
S m, p-Xyleen	µg/L	<0.20
S Xylenen (som) factor 0,7	µg/L	0.21 ¹⁾
BTEX (som)	µg/L	<0.90
S Naftaleen	µg/L	<0.020
S Styreen	µg/L	<0.20
Vluchtige organische halogeenkoolwaterstoffen		
S Dichloormethaan	µg/L	<0.20
S Trichloormethaan	µg/L	<0.20
S Tetrachloormethaan	µg/L	<0.10
S Trichlooretheen	µg/L	<0.20
S Tetrachlooretheen	µg/L	<0.10
S 1,1-Dichloorethaan	µg/L	<0.20
S 1,2-Dichloorethaan	µg/L	<0.20
S 1,1,1-Trichloorethaan	µg/L	<0.10
S 1,1,2-Trichloorethaan	µg/L	<0.10
S cis 1,2-Dichlooretheen	µg/L	<0.10

Nr. Monsteromschrijving

1 B1 (150-250 cm-mv)

Datum monsternamen

19-Feb-2015

Monster nr.

8466540

Q: door RvA geaccrediteerde verrichting

A: AP04 erkende verrichting

S: AS 3000 erkende verrichting

Dit certificaat mag uitsluitend in zijn geheel worden gereproduceerd.

Eurofins Analytico B.V.

Gildeweg 44-46
 3771 NB Barneveld
 P.O. Box 459
 3770 AL Barneveld NL
 Tel. +31 (0)34 242 63 00
 Fax +31 (0)34 242 63 99
 E-mail info-env@eurofins.nl
 Site www.eurofins.nl

BNP Paribas S.A. 227 9245 25
 VAT/BTW No. NL 8043.14.883.B01
 KvK No. 09088623
 IBAN: NL71BNPR0227924525
 BIC: BNPANL2A

Eurofins Analytico B.V. is ISO 14001: 2004 gecertificeerd door TÜV en erkend door het Vlaamse Gewest (OVAM en Dep. LNE), het Brusselse Gewest (BIM), het Waalse Gewest (DGRNE-OWD) en door de overheden van Frankrijk en Luxemburg (MEV).



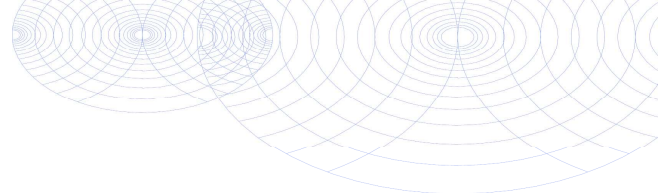

Analysecertificaat

Uw project/verslagnummer Tm2015.006 (K 915)
 Uw projectnaam Zeelberg, Valkenswaard
 Uw ordernummer 15-006

Monsternemer Ben Brouwer
 Monstermatrix Water; Water (AS3000)

Certificaatnummer/Versie 2015018289/1
 Startdatum 19-02-2015
 Rapportagedatum 26-02-2015/08:10
 Bijlage A, B, C
 Pagina 2/2

Analyse	Eenheid	1
S trans 1,2-Dichlooretheen	µg/L	<0.10
CKW (som)	µg/L	<1.6
S Tribroommethaan	µg/L	<0.20
S Vinylchloride	µg/L	<0.10
S 1,1-Dichlooretheen	µg/L	<0.10
S 1,2-Dichloorethenen (Som) factor 0,7	µg/L	0.14 ¹⁾
S 1,1-Dichloorpropaan	µg/L	<0.20
S 1,2-Dichloorpropaan	µg/L	<0.20
S 1,3-Dichloorpropaan	µg/L	<0.20
S Dichloorpropanen som factor 0.7	µg/L	0.42
Minerale olie		
Minerale olie (C10-C12)	µg/L	4.3
Minerale olie (C12-C16)	µg/L	12
Minerale olie (C16-C21)	µg/L	<8.0
Minerale olie (C21-C30)	µg/L	<15
Minerale olie (C30-C35)	µg/L	<8.0
Minerale olie (C35-C40)	µg/L	<8.0
S Minerale olie totaal (C10-C40)	µg/L	<50

Nr. Monsterschrijving

1 B1 (150-250 cm-mv)

Datum monstername

19-Feb-2015

Monster nr.

8466540

Eurofins Analytico B.V.



Q: door RvA geaccrediteerde verrichting
 A: AP04 erkende verrichting
 S: AS 3000 erkende verrichting

Dit certificaat mag uitsluitend in zijn geheel worden gereproduceerd.

Akkoord
 Pr.coörd.



Gildeweg 44-46
 3771 NB Barneveld
 P.O. Box 459
 3770 AL Barneveld NL
 Tel. +31 (0)34 242 63 00
 Fax +31 (0)34 242 63 99
 E-mail info-env@eurofins.nl
 Site www.eurofins.nl

BNP Paribas S.A. 227 9245 25
 VAT/BTW No. NL 8043.14.883.B01
 KvK No. 09088623
 IBAN: NL71BNP0227924525
 BIC: BNPANL2A

Eurofins Analytico B.V. is ISO 14001: 2004 gecertificeerd door TÜV en erkend door het Vlaamse Gewest (OVAM en Dep. LNE), het Brusselse Gewest (BIM), het Waalse Gewest (DGRNE-OWD) en door de overheden van Frankrijk en Luxemburg (MEV).



Bijlage (A) met deelmonsterinformatie behorende bij analysecertificaat 2015018289/1

Monster nr.	Boornr	Omschrijving	Van	Tot	Barcode	Monsteromschrijving
8466540					0800314985	B1 (150-250 cm-mv)
8466540					0680102330	
8466540					0680102280	
8466540					0680102330	



Eurofins Analytico B.V.

Gildeweg 44-46
 3771 NB Barneveld
 P.O. Box 459
 3770 AL Barneveld NL
 Tel. +31 (0)34 242 63 00
 Fax +31 (0)34 242 63 99
 E-mail info-env@eurofins.nl
 Site www.eurofins.nl

BNP Paribas S.A. 227 9245 25
 VAT/BTW No. NL 8043.14.883.B01
 KvK No. 09088623
 IBAN: NL71BNPA0227924525
 BIC: BNPANL2A

Eurofins Analytico B.V. is ISO 14001: 2004 gecertificeerd door TÜV en erkend door het Vlaamse Gewest (OVAM en Dep. LNE), het Brusselse Gewest (BIM), het Waalse Gewest (DGRNE-OWD) en door de overheden van Frankrijk en Luxemburg (MEV).

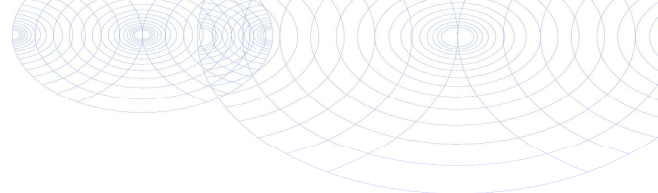
**Bijlage (B) met opmerkingen behorende bij analysecertificaat 2015018289/1**

Pagina 1/1

Opmerking 1)De toetswaarde van de som is gelijk aan de sommatie van $0,7 \cdot RG$ **Eurofins Analytico B.V.**

Gildeweg 44-46 Tel. +31 (0)34 242 63 00
3771 NB Barneveld Fax +31 (0)34 242 63 99
P.O. Box 459 E-mail info-env@eurofins.nl
3770 AL Barneveld NL Site www.eurofins.nl

BNP Paribas S.A. 227 9245 25
VAT/BTW No. NL 8043.14.883.B01
KvK No. 09088623
IBAN: NL71BNPA0227924525
BIC: BNPANL2A

Eurofins Analytico B.V. is ISO 14001: 2004 gecertificeerd door TÜV en erkend door het Vlaamse Gewest (OVAM en Dep. LNE), het Brusselse Gewest (BIM), het Waalse Gewest (DGRNE-OWD) en door de overheden van Frankrijk en Luxemburg (MEV).



Bijlage (C) met methodeverwijzingen behorende bij analysecertificaat 2015018289/1

Pagina 1/1

Analyse	Methode	Techniek	Methode referentie
Aromaten (BTEXN)	W0254	HS-GC-MS	Cf. pb 3130-1
Xylenen som AS3000	W0254	HS-GC-MS	Cf. pb 3130-1
Barium (Ba)	W0421	ICP-MS	Cf. pb 3110-3 en cf. NEN-EN-ISO 17294-2
Cadmium (Cd)	W0421	ICP-MS	Cf. pb 3110-3 en cf. NEN-EN-ISO 17294-2
Cobalt (Co)	W0421	ICP-MS	Cf. pb 3110-3 en cf. NEN-EN-ISO 17294-2
Koper (Cu)	W0421	ICP-MS	Cf. pb 3110-3 en cf. NEN-EN-ISO 17294-2
Kwik (Hg)	W0421	ICP-MS	Cf. pb 3110-3 en cf. NEN-EN-ISO 17294-2
Molybdeen (Mo)	W0421	ICP-MS	Cf. pb 3110-3 en cf. NEN-EN-ISO 17294-2
Nikkel (Ni)	W0421	ICP-MS	Cf. pb 3110-3 en cf. NEN-EN-ISO 17294-2
Lood (Pb)	W0421	ICP-MS	Cf. pb 3110-3 en cf. NEN-EN-ISO 17294-2
Zink (Zn)	W0421	ICP-MS	Cf. pb 3110-3 en cf. NEN-EN-ISO 17294-2
Styreen	W0254	HS-GC-MS	Cf. pb 3130-1
VOC1 (11)	W0254	HS-GC-MS	Cf. pb 3130-1
Tribroommethaan (Bromoform)	W0254	HS-GC-MS	Cf. pb 3130-1
Vinylchloride	W0254	HS-GC-MS	Cf. pb 3130-1
1,1-Dichlooretheen	W0254	HS-GC-MS	Cf. pb 3130-1
DiChEtheen som AS3000	W0254	HS-GC-MS	Cf. pb 3130-1
1,1-Dichloorpropaan	W0254	HS-GC-MS	Cf. pb 3130-1
1,2-Dichloorpropaan	W0254	HS-GC-MS	Cf. pb 3130-1
1,3-Dichloorpropaan	W0254	HS-GC-MS	Cf. pb 3130-1
DiChlprop. som AS300	W0254	HS-GC-MS	Cf. pb 3130-2 en gw. NEN EN ISO 15680
Minerale olie (GC) (C10 - C40)	W0215	LVI-GC-FID	Cf. pb 3110-5



Eurofins Analytico B.V.

Gildeweg 44-46
3771 NB Barneveld
P.O. Box 459
3770 AL Barneveld NL

Tel. +31 (0)34 242 63 00
Fax +31 (0)34 242 63 99
E-mail info-env@eurofins.nl
Site www.eurofins.nl

BNP Paribas S.A. 227 9245 25
VAT/BTW No. NL 8043.14.883.B01
KvK No. 09088623
IBAN: NL71BNPA0227924525
BIC: BNPANL2A

Eurofins Analytico B.V. is ISO 14001: 2004 gecertificeerd door TÜV en erkend door het Vlaamse Gewest (OVAM en Dep. LNE), het Brusselse Gewest (BIM), het Waalse Gewest (DGRNE-OWD) en door de overheden van Frankrijk en Luxemburg (MEV).

Bijlage 7. Getoetste analyseresultaten

De analyseresultaten getoetst aan de Wet bodembescherming

Toetsing: BoToVa T12 Toetsing Wbb grond

Uw projectnummer	Tm2015.006 (K 915)
Projectnaam	Zeelberg, Valkenswaard
Ordernummer	15-006
Datum monsternamen	11-02-2015
Monsternemer	Ben Brouwer
Certificaatnummer	2015015073
Startdatum	11-02-2015
Rapportagedatum	17-02-2015

Analyse	Eenheid	MB1	GSSD	Oordeel	MO1	GSSD	Oordeel
Bodentype correctie							
Organische stof		3,3			0,7		
Korrelgrootte < 2 µm (Lutum)		2			2		
Voorbehandeling							
Cryogeen malen AS3000		Uitgevoerd			Uitgevoerd		
Bodemkundige analyses							
Droge stof	% (m/m)	84,4			82,2		
Organische stof	% (m/m) ds	3,3	3,3		<0,7	0,49	
Gloeirest	% (m/m) ds	96,6			99,3		
Korrelgrootte < 2 µm (Lutum)	% (m/m) ds	<2,0	1,4		<2,0	1,4	
Metalen							
Barium (Ba)	mg/kg ds	<20	54,25		<20	54,25	
Cadmium (Cd)	mg/kg ds	0,76	1,234	*	<0,20	0,241	-
Kobalt (Co)	mg/kg ds	<3,0	7,383	-	<3,0	7,383	-
Koper (Cu)	mg/kg ds	7,6	15,05	-	<5,0	7,241	-
Kwik (Hg)	mg/kg ds	0,052	0,0739	-	<0,050	0,0502	-
Molybdeen (Mo)	mg/kg ds	<1,5	1,05	-	<1,5	1,05	-
Nikkel (Ni)	mg/kg ds	<4,0	8,167	-	<4,0	8,167	-
Lood (Pb)	mg/kg ds	25	38,43	-	<10	11,02	-
Zink (Zn)	mg/kg ds	52	119,4	-	<20	33,22	-
Minerale olie							
Minerale olie (C10-C12)	mg/kg ds	<3,0			<3,0		
Minerale olie (C12-C16)	mg/kg ds	<5,0			<5,0		
Minerale olie (C16-C21)	mg/kg ds	<5,0			<5,0		
Minerale olie (C21-C30)	mg/kg ds	<11			<11		
Minerale olie (C30-C35)	mg/kg ds	7,1			<5,0		
Minerale olie (C35-C40)	mg/kg ds	<6,0			<6,0		
Minerale olie totaal (C10-C40)	mg/kg ds	<35	74,24	-	<35	122,5	-
Polychloorbifenylen, PCB							
PCB 28	mg/kg ds	<0,0010	0,0021		<0,0010	0,0035	
PCB 52	mg/kg ds	<0,0010	0,0021		<0,0010	0,0035	
PCB 101	mg/kg ds	<0,0010	0,0021		<0,0010	0,0035	
PCB 118	mg/kg ds	<0,0010	0,0021		<0,0010	0,0035	
PCB 138	mg/kg ds	<0,0010	0,0021		<0,0010	0,0035	
PCB 153	mg/kg ds	<0,0010	0,0021		<0,0010	0,0035	
PCB 180	mg/kg ds	<0,0010	0,0021		<0,0010	0,0035	
PCB (som 7) (factor 0,7)	mg/kg ds	0,0049	0,0148	-	0,0049	0,0245	-
Polycyclische Aromatische Koolwaterstoffen, PAK							
Naftaleen	mg/kg ds	<0,050	0,035		<0,050	0,035	
Fenanthreen	mg/kg ds	<0,050	0,035		<0,050	0,035	
Anthraceen	mg/kg ds	<0,050	0,035		<0,050	0,035	
Fluorantheen	mg/kg ds	<0,050	0,035		<0,050	0,035	
Benzo(a)anthraceen	mg/kg ds	<0,050	0,035		<0,050	0,035	
Chryseen	mg/kg ds	<0,050	0,035		<0,050	0,035	
Benzo(k)fluorantheen	mg/kg ds	<0,050	0,035		<0,050	0,035	
Benzo(a)pyreen	mg/kg ds	<0,050	0,035		<0,050	0,035	
Benzo(ghi)peryleen	mg/kg ds	<0,050	0,035		<0,050	0,035	
Indeno(123-cd)pyreen	mg/kg ds	<0,050	0,035		<0,050	0,035	
PAK VROM (10) (factor 0,7)	mg/kg ds	0,35	0,35	-	0,35	0,35	-

Legenda

Nr.	Monster	Analytico-nr
1	MB1 (0-50 cm-mv)	8456966
2	MO1 (50-200 cm-mv)	8456967

Verklaring van de gebruikte tekens:

niet getoetst	
kleiner dan of gelijk aan achtergrondwaarde	-
groter dan achtergrondwaarde	*
groter dan tussenwaarde	**
groter dan interventiewaarde	***

GSSD = Gehalte gestandaardiseerd naar standaardbodem

Deze toetsing is uitgevoerd met behulp van BoToVa.

Zie voor info: <http://www.rwsleefomgeving.nl/onderwerpen/bodem-ondergrond/bbk/instrumenten/botova>, Eurofins Analytico B.V. is niet verantwoordelijk voor de uitkomst van deze toetsing.

Mocht u een probleem in deze toetsing signaleren, dan verzoeken wij u vriendelijk dit door te geven aan pais.helpdesk@analytico.com

BoToVa T1 Beoordeling kwaliteit van grond en bagger bij toepassing op of in de landbodem

Uw projectnummer	Tm2015.006 (K 915)
Projectnaam	Zeelberg, Valkenswaard
Ordernummer	15-006
Datum monsternamen	19-02-2015
Monsternemer	Ben Brouwer
Certificaatnummer	2015018289
Startdatum	19-02-2015
Rapportagedatum	26-02-2015

Analyse	Eenheid	B1	GSSD	Oordeel
Metalen				
Barium (Ba)	µg/L	180	180	*
Cadmium (Cd)	µg/L	0,2	0,2	-
Kobalt (Co)	µg/L	<2,0	1,4	-
Koper (Cu)	µg/L	5,4	5,4	-
Kwik (Hg)	µg/L	<0,050	0,035	-
Molybdeen (Mo)	µg/L	<2,0	1,4	-
Nikkel (Ni)	µg/L	3,8	3,8	-
Lood (Pb)	µg/L	<2,0	1,4	-
Zink (Zn)	µg/L	80	80	*
Vluchtige Aromatische Koolwaterstoffen				
Benzeen	µg/L	<0,20	0,14	-
Tolueen	µg/L	<0,20	0,14	-
Ethylbenzeen	µg/L	<0,20	0,14	-
o-Xyleen	µg/L	<0,10	0,07	-
m,p-Xyleen	µg/L	<0,20	0,14	-
Xylenen (som) factor 0,7	µg/L	0,21	0,21	-
BTEX (som)	µg/L	<0,90	0,63	-
Naftaleen	µg/L	<0,020	0,014	-
Styreen	µg/L	<0,20	0,14	-
Vluchtige organische halogeenkoolwaterstoffen				
Dichloormethaan	µg/L	<0,20	0,14	-
Trichloormethaan	µg/L	<0,20	0,14	-
Tetrachloormethaan	µg/L	<0,10	0,07	-
Trichlooretheen	µg/L	<0,20	0,14	-
Tetrachlooretheen	µg/L	<0,10	0,07	-
1,1-Dichloorethaan	µg/L	<0,20	0,14	-
1,2-Dichloorethaan	µg/L	<0,20	0,14	-
1,1,1-Trichloorethaan	µg/L	<0,10	0,07	-
1,1,2-Trichloorethaan	µg/L	<0,10	0,07	-
cis 1,2-Dichlooretheen	µg/L	<0,10	0,07	-
trans 1,2-Dichlooretheen	µg/L	<0,10	0,07	-
CKW (som)	µg/L	<1,6	1,12	-
Tribroommethaan	µg/L	<0,20	0,14	-
Vinylchloride	µg/L	<0,10	0,07	-
1,1-Dichlooretheen	µg/L	<0,10	0,07	-
1,2-Dichlooretheen (Som) factor 0,7	µg/L	0,14	0,14	-
1,1-Dichloorpropan	µg/L	<0,20	0,14	-
1,2-Dichloorpropan	µg/L	<0,20	0,14	-
1,3-Dichloorpropan	µg/L	<0,20	0,14	-
Dichloorpropanen som factor 0.7	µg/L	0,42	0,42	-
Minerale olie				
Minerale olie (C10-C12)	µg/L	4,3		
Minerale olie (C12-C16)	µg/L	12		
Minerale olie (C16-C21)	µg/L	<8,0		
Minerale olie (C21-C30)	µg/L	<15		
Minerale olie (C30-C35)	µg/L	<8,0		
Minerale olie (C35-C40)	µg/L	<8,0		
Minerale olie totaal (C10-C40)	µg/L	<50	35	-

Legenda

Nr.	Monster	Analytico-nr
1	B1 (150-250 cm-mv)	8466540
kleiner dan of gelijk aan streefwaarde	-	
groter dan streefwaarde	*	Eindoordeel
groter dan tussenwaarde	**	Overschrijding Streefwaarde
groter dan interventiewaarde	***	

GSSD = Gehalte gestandaardiseerd naar standaardbodem

Deze toetsing is uitgevoerd met behulp van BoToVa.

Zie voor info: <http://www.rwsleefomgeving.nl/onderwerpen/bodem-ondergrond/bbk/instrumenten/botova>,

Eurofins Analytico B.V. is niet verantwoordelijk voor de uitkomst van deze toetsing.

Mocht u een probleem in deze toetsing signaleren, dan verzoeken wij u vriendelijk dit door te geven aan pais.helpdesk@eurofins.com

Bijlage 8. Foto's onderzoekslocatie

Fotoblad met foto's van de onderzochte locatie





Bijlage 9. Certificaten veldwerk

Certificaat BRL-SIKB 2000

BRL SIKB 2000 Procescertificaat EC-SIK-20284

Eerland Certification B.V.
Postbus 275, 4190 CG Geldermalsen
telnr. +31-345-585034
faxnr. +31-345-585025



Eerland Certification verklaart hierbij op basis van het certificatie onderzoek dat het proces van:

Terra Milieu BV

Vestiging(en):

SINT-MICHELSGESTEL

Adres:	Heesakkerstraat 8 5271 CB SINT- MICHELSGESTEL	Datum uitgifte:	19-07-2014
		Geldig tot:	19-07-2017
Telefoonnr:	0413-820020	Gecertificeerd sinds:	19-07-2011
Faxnummer:	0413-820025	KvK-nummer:	52188396
e-mail:	info@terramilieu.nl		

voldoet aan de voorwaarden gesteld in:

Beoordelingsrichtlijn voor het SIKB procescertificaat Veldwerk bij Milieuhygiënisch Bodem- en waterbodemonderzoek

voor het toepassingsgebied:

Protocol 2001: Plaatsen van handboringen en peilbuizen, maken van boorbeschrijvingen, nemen van grondmonsters en waterpassen

Protocol 2002: Het nemen van grondwatermonsters

Protocol 2018: Locatie- inspectie en monsterneming van asbest in bodem

Procescertificatie

- Dit procescertificaat is op basis van BRL SIKB 2000, versie 5, afgegeven conform het Certificatiereglement van Eerland Certification BV voor het toepassingsgebied hierboven vermelde protocol[en] zoals gedefinieerd in paragraaf 1.3 van deze beoordelingsrichtlijn.
- Voor het Besluit bodemkwaliteit is dit een door de Minister van Infrastructuur en Milieu erkend certificaat, indien het certificaat is opgenomen in het overzicht van erkende bodemintermediairs op de website van Bodem+: www.bodemplus.nl
- Dit certificaat betreft een procescertificaat op basis van het systeem voor certificatie van processen ondersteund door audit van het management systeem (systeem 6), zoals beschreven in ISO/IEC Guide 67.



ing. E. Eerland
directie



Eerland Certification voert gedurende de looptijd van het certificaat regelmatig controles uit.

Dit certificaat bestaat uit 2 pagina's

Nadruk verboden

BRL SIKB 2000 Procescertificaat *EC-SIK-20284*

Eerland Certification B.V.
Postbus 275, 4190 CG Geldermalsen
telnr. +31-345-585034
faxnr. +31-345-585025



Eerland Certification BV verklaart:

- hierbij op basis van het uitgevoerde certificatie-onderzoek dat het gerechtvaardigd vertrouwen bestaat dat het door Terra Milieu BV verrichte veldwerk bij milieuhygiënisch bodem- en waterbodemonderzoek, voor zover dat valt binnen de op pagina 1 van dit certificaat vermelde protocollen en binnen de in paragraaf 1.2 van BRL SIKB 2000 beschreven reikwijdte, inclusief de daarvoor benodigde secundaire processen vanaf acceptatie van de opdracht tot overdracht van veldgegevens, eventuele monsters en veldwerkverslag, bij voortduring voldoen aan de in dit procescertificaat vastgelegde processpecificaties.
- dat met in achtneming van het bovenstaande veldwerk bij milieuhygiënisch bodem- en waterbodemonderzoek in zijn toepassing(en) voldoet aan de daaraan in artikel 15 van het Besluit bodemkwaliteit gestelde eisen.
- dat voor dit procescertificaat geen controle plaatsvindt op de meldingsplicht en/of informatieplicht van de gebruiker aan het bevoegde gezag.

Toepassing en gebruik

- De opdrachtgever zal zich in geval van klachten wenden tot Terra Milieu BV of zo nodig tot Eerland Certification BV.
- De opdrachtgever tot veldwerk bij milieuhygiënisch bodemonderzoek kan herkennen dat de opdracht onder certificaat wordt uitgevoerd, doordat de opdrachtnemer in haar offerte en rapportage verwijst naar de "Beoordelingsrichtlijn SIKB 2000" en het bijbehorend protocol.



ing. E. Eerland
directie



Eerland Certification voert gedurende de looptijd van het certificaat regelmatig controles uit.

Dit certificaat bestaat uit 2 pagina's

Nadruk verboden



DUURZAAM MILIEUBEWUST ONDERZOEK

Terra Milieu bv | Postbus 253 | 5460 AG | Veghel
Tel. 0413 82 00 20 | info@terramilieu.nl | www.terramilieu.nl